

OPERAT SZACUNKOWY

Rodzaj wycenianej nieruchomości:

Prawo własności nieruchomości gruntowej niezabudowanej stanowiącej działki ewid. nr 114, 124 i 271 o łącznej pow. 1,4600 ha, znajdującej się we wsi Piaseczno (gmina Wielgie, powiat lipnowski, województwo kujawsko-pomorskie), dla której Sąd Rejonowy w Lipnie V Wydział Ksiąg Wieczystych prowadzi księgę wieczystą nr WL1L/00025819/1.

Wartość rynkowa prawa własności nieruchomości wynosi:

42 188 zł

słownie: dwa tysiące trzysta dziewięćdziesiąt osiem złotych.

Wartość prawa własności nieruchomości w warunkach szybkiej i wymuszonej sprzedaży wynosi:

37 696 zł

słownie: dwa tysiące sto pięćdziesiąt osiem złotych.



Warszawa, 19-12-2021 r.

Spis treści

WYCIĄG Z OPERATU SZACUNKOWEGO.....	3
1. PRZEDMIOT I ZAKRES WYCENY.....	4
1.1. PRZEDMIOT WYCENY	4
1.2. ZAKRES WYCENY	4
1.3. SPOSÓB OKREŚLENIA WARTOŚCI	4
2. CEL WYCENY.....	4
3. PODSTAWY FORMALNE, PRAWNE I MERYTORYCZNE WYCENY	4
3.1. PODSTAWY FORMALNE	4
3.2. PODSTAWY MATERIALNO - PRAWNE	5
3.3. ŹRÓDŁA DANYCH MERYTORYCZNYCH	5
4. OKREŚLENIE DAT ISTOTNYCH PRZY WYKONANIU OPERATU SZACUNKOWEGO	5
5. OPIS STANU NIERUCHOMOŚCI.....	6
5.1. STAN PRAWNY	6
5.2. STAN WEDŁUG EWIDENCJI GRUNTÓW I BUDYNKÓW	7
5.3. STAN TECHNICZNO-UŻYTKOWY NIERUCHOMOŚCI.....	7
5.4. STAN OTOCZENIA.....	8
6. PRZEZNACZENIE W PLANIE ZAGOSPODAROWANIA PRZESTRZENNEGO.....	9
7. SPOSÓB WYCENY	10
7.1. WSKAZANIE RODZAJU OKREŚLANEJ WARTOŚCI	10
7.2. WYBÓR PODEJŚCIA I METODY WYCENY	10
7.3. ANALIZA I CHARAKTERYSTYKA RYNKU.....	12
8. OSZACOWANIE WARTOŚCI GRUNTU NIEZABUDOWANEGO.....	14
8.1. OBLICZENIE ZAKRESU SUMY WSPÓLCZYNNIKÓW KORYGUJĄCYCH (W_D ; W_G)	14
8.2. OKREŚLENIE WARTOŚCI RYNKOWEJ NIERUCHOMOŚCI NIEZABUDOWANEJ	14
9. OSZACOWANIE WARTOŚCI LIKWIDACYJNEJ.....	16
10. KLAUZULE I ZASTRZEŻENIA	17
ZAŁĄCZNIKI.....	17

WYCIĄG Z OPERATU SZACUNKOWEGO

Opis nieruchomości	Rodzaj wycenianej nieruchomości: Prawo własności nieruchomości gruntowej niezabudowanej stanowiącej działki ewid. nr 114, 124 i 271 o łącznej pow. 1,4600 ha, znajdującej się we wsi Piaseczno (gmina Wielgie, powiat lipnowski, województwo kujawsko-pomorskie), dla której Sąd Rejonowy w Lipnie V Wydział Ksiąg Wieczystych prowadzi księgę wieczystą nr WL1L/00025819/1.
Zakres wyceny	Zakresem wyceny jest określenie wartości rynkowej prawa własności nieruchomości gruntowej niezabudowanej.
Cel wyceny	Celem wyceny jest ustalenie wartości rynkowej prawa własności nieruchomości gruntowej niezabudowanej do wykorzystania w postępowaniu upadłościowym.
Sposób określenia wartości	Podejście porównawcze, metoda korygowania ceny średniej.
Oszacowana wartość rynkowa nieruchomości:	Wartość rynkowa prawa własności nieruchomości wynosi: 42 188 zł Wartość prawa własności nieruchomości w warunkach szybkiej i wymuszonej sprzedaży wynosi: 37 696 zł
Data sporządzenia operatu szacunkowego	19-12-2021

Autor operatu

"COBANK"
DORADZTWO GOSPODARCZE
NOWE TECHNOLOGIE, LOGISTYKA
dr Jarosław Ciepał
05-804 Pruszków, ul. Dobra 18/63
NIP 534-101-25-96 REGON 011551740
tel. 608 679 693

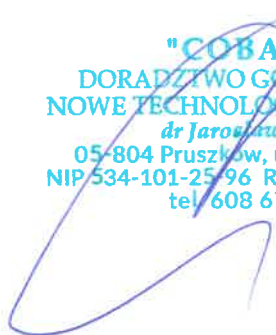

1. PRZEDMIOT I ZAKRES WYCENY

1.1. PRZEDMIOT WYCENY

Przedmiotem wyceny jest:

Prawo własności nieruchomości gruntowej niezabudowanej stanowiącej działki ewid. nr 114, 124 i 271 o łącznej pow. 1,4600 ha, znajdującej się we wsi Piaseczno (gmina Wielgie, powiat lipnowski, województwo kujawsko-pomorskie), dla której Sąd Rejonowy w Lipnie V Wydział Ksiąg Wieczystych prowadzi księgę wieczystą nr WL1L/00025819/1.

1.2. ZAKRES WYCENY

Zakresem wyceny jest określenie wartości rynkowej prawa własności nieruchomości gruntowej niezabudowanej.

1.3. SPOSÓB OKREŚLENIA WARTOŚCI

Oszacowania wartości prawa własności nieruchomości gruntowej niezabudowanej dokonano przy zastosowaniu podejścia porównawczego, metody korygowania ceny średniej.

2. CEL WYCENY

Celem wyceny jest ustalenie wartości rynkowej prawie własności nieruchomości gruntowej niezabudowanej do wykorzystania w postępowaniu upadłościowym do sprawy sygn. akt XVIII GUp 124/21 Sądu Rejonowego dla m.st. Warszawy w Warszawie, XVIII Wydział Gospodarczy dla spraw upadłościowych i restrukturyzacyjnych.

3. PODSTAWY FORMALNE, PRAWNE I MERYTORYCZNE WYCENY

3.1. PODSTAWY FORMALNE

Umowa zlecenia pomiędzy Syndykiem masy upadłości C&M Commercial Investments sp. z o.o. z siedzibą w Warszawie, a „COBANK” Doradztwo Gospodarcze, Nowe Technologie, Logistyka, Dr Jarosław Ciepał, ul. Dobra 18/63, 05-804 Pruszków.

3.2. PODSTAWY MATERIALNO - PRAWNE

- Ustawa z dnia 21 sierpnia 1997 r. o gospodarce nieruchomościami (tekst jednolity: Dz. U. Nr 261, poz. 2603 z 2004 roku z późn. zm.);
- Ustawa z dnia 23 kwietnia 1964 r. Kodeks Cywilny (Dz.U. Nr 16, poz. 93 z 1971 r. z późn. zm.);
- Ustawa z dnia 27 marca 2003 r. o planowaniu i zagospodarowaniu przestrzennym (Dz. U. Nr 80, poz. 717 z późn. zm.);
- Rozporządzenie Rady Ministrów z dnia 21 września 2004 r. w sprawie wyceny nieruchomości i sporządzenia operatu szacunkowego (Dz.U. Nr 207, p. 2109 z późn. zm.);

3.3. ŹRÓDŁA DANYCH MERYTORYCZNYCH

- Krajowe Standardy Wyceny Podstawowe Nr 1 i Nr 3 wraz z notami interpretacyjnymi.
- Ewidencja gruntów i budynków.
- Studium Uwarunkowań i Kierunków Zagospodarowania Przestrzennego Gminy Wielgie (Uchwała Nr III/26/2002 Rady Gminy Wielgie z dnia 30 grudnia 2002 r.).
- Wydział Geodezji, Kartografii, Katastru i Gospodarki Nieruchomościami Starostwa Powiatowego w Lipnie.
- Informacje uzyskane od Zamawiającego.
- Wizja lokalna.
- Własna baza danych o lokalnym rynku nieruchomości oraz aktualnych cenach rynkowych sprzedaży gruntów.

4. OKREŚLENIE DAT ISTOTNYCH PRZY WYKONANIU OPERATU

SZACUNKOWEGO

- | | |
|--|---------------|
| 4.1. Data sporządzenia wyceny: | 19-12-2021 r. |
| 4.2. Data, na którą określono wartość przedmiotu wyceny: | 19-12-2021 r. |
| 4.3. Data, na którą uwzględniono stan przedmiotu wyceny: | 19-12-2021 r. |
| 4.4. Data oględzin nieruchomości: | 01-12-2021 r. |

5. OPIS STANU NIERUCHOMOŚCI

5.1. STAN PRAWNY

Stan prawny nieruchomości jest uregulowany. Rzeczoznawca majątkowy badał księgę wieczystą nieruchomości.

Typ księgi wieczystej – nieruchomość gruntowa.

Dla szacowanej nieruchomości prowadzona jest księga wieczysta o numerze WL1L/00025819/1 przez Sąd Rejonowy w Lipnie V Wydział Ksiąg Wieczystych.

Dział I-O – Oznaczenie nieruchomości.

Grunt

Nieruchomość położona jest w województwie kujawsko-pomorskim, w powiecie lipnowskim, w gminie Wielgie, w miejscowości Piaseczno (obręb 0010) i obejmuje działki o numerach ewidencyjnych: 114, 124, 271, 140, 241/9 o łącznej powierzchni 20,7198 ha.

Sposób korzystania:

- dz. nr 114 - N - nieużytki,
- dz. nr 124 - N - nieużytki,
- dz. nr 271 - N - nieużytki,
- dz. nr 140 - R - grunty orne,
- dz. nr 241/9 - Br - grunty rolne zabudowane.

Dział I-SP – Spis praw związanych z własnością.

Brak wpisów.

Dział II – Własność.

Właściciele:

- C&M Commercial Investments S.A., udział 1/1.

Dział III – Prawa, roszczenia i ograniczenia.

Brak wpisów.

Dział IV – Hipoteka.

81 wpisów o łącznej wysokości 7 552 247,00 zł (szczegółowy wykaz w załączniku 2).

5.2. STAN WEDŁUG EWIDENCJI GRUNTÓW I BUDYNKÓW

Województwo: kujawsko-pomorskie

Powiat: lipnowski

Jednostka ewid.: 040809_2, Wielgie

Obręb: 0010, Piaseczno

Grunt

Lp.	Nr działki	Adres	Symbol użytku	Powierzchnia		Numer KW
				użytku [ha]	działki [ha]	
1.	114		N	0,25	0,2500	
2.	124		N, NŁV		1,1700	
3.	271		N	0,04	0,0400	
4.	140		R, PsRVI, PsVI		0,6800	
5.	241/9		R, Br, Ps, Ls, N, WRV, RVI, PsV, LsV		18.5798	

Łączna powierzchnia działek: 0,1171 ha

5.3. STAN TECHNICZNO-UŻYTKOWY NIERUCHOMOŚCI

Wyceniana nieruchomość znajduje się województwie kujawsko-pomorskim, w powiecie lipnowskim, w gminie Wielgie, w południowo-wschodniej części wsi Piaseczno (obręb 0010).

Nieruchomość znajduje się w odległości ok. 20 km na północny wschód od Włocławka i ok. 10 km na południowy wschód od miejscowości Lipno - siedziby powiatu oraz ok. 5 km na północny wschód od miejscowości Wielgie - siedziby gminy, na obszarze rolniczym z rozproszoną zabudową gospodarską. Bardzo słaba dostępność do placówek oświatowych, handlowych, służby zdrowia i urzędów.

Przedmiotowa nieruchomość obejmuje działki ewid. nr 114, 124 i 271 o łącznej pow. 1,4600 ha. Działki mają w miarę regularny kształt zbliżony do odwróconej w pionie litery „L”. Teren nieruchomości stosunkowo równy, porośnięty krzakami i drzewami. Działki nie stanowią zwartego obszaru, w północnej części przedzielone są dwoma wąskimi obcymi działkami stanowiącymi ciek wodne. Cały zespół działek ma bezpośredni dostęp do drogi publicznej - drogi gminnej utwardzonej tłuczniem.

5.4. STAN OTOCZENIA

Gmina Lipno (do 1954 gmina Jastrzębie i gmina Kłokock) to gmina wiejska w Polsce w województwie kujawsko-pomorskim, w powiecie lipnowskim. W latach 1975–1998 gmina administracyjnie należała do województwa włocławskiego. Siedzibą gminy jest Lipno.

Według danych z 30 czerwca 2004 gminę zamieszkiwało 11 185 osób.

Według danych z roku 2002 gmina Lipno ma obszar 209,72 km², w tym:

- użytki rolne: 67%

- użytki leśne: 23%

Gmina stanowi 20,65% powierzchni powiatu.

Na terenie gminy znajdują się 2 rezerwaty przyrody:

- Rezerwat przyrody Bór Wąkole im. prof. Klemensa Kępczyńskiego – leśny, chroni siedlisko boru z jałowcem na wydmach śródlądowych,
- Rezerwat przyrody Stary Zagaj – leśny, chroni las liściasty o cechach drzewostanów naturalnych.

6. PRZEZNACZENIE W PLANIE ZAGOSPODAROWANIA PRZESTRZENNEGO

Obecnie dla terenu, na którym znajduje się wyceniana nieruchomość, brak jest miejscowego planu zagospodarowania przestrzennego.

Obowiązują zapisy Studium Uwarunkowań i Kierunków Zagospodarowania Przestrzennego Gminy Wielgie (Uchwała Nr III/26/2002 Rady Gminy Wielgie z dnia 30 grudnia 2002 r.).

Zgodnie z rysunkiem Studium, wyceniana nieruchomości znajduje się na obszarach oznaczonych jako tereny rolnicze i rolnicze zadrzewione.

7. SPOSÓB WYCENY

7.1. WSKAZANIE RODZAJU OKREŚLANEJ WARTOŚCI

Oszacowano określoną w Krajowym Standardzie Wyceny Podstawowym 1 wartość rynkową przedmiotu wyceny dla optymalnego sposobu użytkowania

Wartość rynkową nieruchomości stanowi najbardziej prawdopodobna jej cena, możliwa do uzyskania na rynku w dniu wyceny, przy przyjęciu następujących założeń:

- 1) strony umowy są od siebie niezależne, nie działają w sytuacji przymusowej oraz mają stanowczy zamiar zawarcia umowy,
- 2) upłynął czas niezbędny do wyeksponowania nieruchomości na rynku i do wynegocjowania warunków umowy.

Wartość rynkowa nieruchomości zastała określona bez uwzględnienia kosztów transakcji kupna – sprzedaży.

Sposób optymalnego użytkowania oznacza najbardziej prawdopodobne wykorzystanie nieruchomości, które jest fizycznie możliwe, odpowiednio uzasadnione, prawnie dopuszczalne, ekonomicznie opłacalne i zapewniające najwyższą wartość wycenianej nieruchomości.

Biorąc pod uwagę, że wyceniana nieruchomość będzie użytkowana zgodnie z aktualnym sposobem jej użytkowania, że nie jest zajęta przez właściciela i że jest dostępna do sprzedaży, określono wartość rynkową wycenianej nieruchomości przy przyjęciu optymalnego aktualnego sposobu użytkowania.

W podejściu porównawczym zakłada się, że wartość nieruchomości wycenianej równa jest cenie, która została uzyskana za nieruchomości podobne będące przedmiotem obrotu rynkowego, skorygowanej ze względu na cechy różniące te nieruchomości.

7.2. WYBÓR PODEJŚCIA I METODY WYCENY

Na potrzeby niniejszej wyceny przyjęto następującą skalę ocen dla wyróżnionych cech rynkowych:

Cecha	Ocena	Opis
Położenie, atrakcyjność lokalizacji	Dobra	odległość do 5 km od ośrodków miejskich, przy drogach głównych
	Przeciętna	odległość od 5 km do 15 km od ośrodków miejskich, przy drogach głównych lub lokalnych

	Słaba	odległość powyżej 15 km od ośrodków miejskich, i/lub znacznie utrudniony dojazd
Sąsiedztwo i otoczenie	Dobra	tereny zabudowane budynkami mieszkalnymi, dobra dostępność do placówek handlowych i służba zdrowia
	Przeciętna	tereny zabudowane budynkami mieszkalnymi jednorodzinnymi i gospodarskimi, przeciętna lub słaba dostępność placówek handlowych i służby zdrowia
	Słaba	tereny niezabudowane, znaczne oddalenie od zabudowy mieszkaniowej, utrudniony dostęp do placówek handlowych i służby zdrowia
Możliwości zagospodarowania	Dobra	działka nie posiada fizycznych cech ograniczających zagospodarowanie terenu ani istotnych ograniczeń wynikające z planu zagospodarowania przestrzennego w odniesieniu do zabudowy
	Przeciętna	działka posiada fizyczne cechy ograniczające w stopniu umiarkowanym zagospodarowanie terenu (np. spadek terenu, napowietrzne linie energetyczne WN) i/lub istotne ograniczenia wynikające z planu zagospodarowania przestrzennego w odniesieniu do zabudowy
	Słaba	działka posiada cechy fizyczne uniemożliwiające racjonalne zagospodarowanie terenu (np. istniejąca zabudowa, teren podmokły, znaczny spadek terenu, liczne rowy i ciek wodne itp.) i/lub istotne ograniczenia wynikające z planu zagospodarowania przestrzennego w odniesieniu do zabudowy
Powierzchnia i kształt działki	Dobra	powyżej 10.000 m ² , kształt foremny zbliżony do proporcjonalnego równoległoboku.
	Przeciętna	od 5.000 do 10.000 m ² , kształt foremny zbliżony do proporcjonalnego równoległoboku.
	Słaba	do 5.000 m ² , i/lub kształt trudny do zagospodarowania (trójkąt, wąski pasek) albo niekorzystne ukształtowanie terenu.

Wycenę gruntu niezabudowanego wykonano przy zastosowaniu podejścia porównawczego, metody korygowania ceny średniej, z uwzględnieniem:

- położenia i atrakcyjności lokalizacji,
- sąsiedztwa i otoczenia,
- możliwości zagospodarowania,
- powierzchni i kształtu.

Po przeanalizowaniu całokształtu rynku nieruchomości gruntowych niezabudowanych, zbioru cen transakcyjnych uzyskanych dla nieruchomości podobnych do nieruchomości wycenianej oraz zbadaniu preferencji potencjalnych klientów ustalone zostały następujące cechy rynkowe i ich wagi:

- położenie i atrakcyjności lokalizacji – 30%
- sąsiedztwo i otoczenie – 30%
- możliwości zagospodarowania – 20%
- powierzchnia i kształt – 20%

7.3. ANALIZA I CHARAKTERYSTYKA RYNKU

Dla potrzeb wyceny nieruchomości przeprowadzono analizę rynku cen nieruchomości gruntowych niezabudowanych o przeznaczeniu rolniczym, stanowiących przedmiot prawa własności, w powiecie lipnowskim, w latach 2020-2021. Informacje o dokonanych transakcjach kupna – sprzedaży nieruchomości pozyskano w Wydziale Geodezji, Kartografii, Katastru i Gospodarki Nieruchomościami Starostwa Powiatowego w Lipnie.

Lokalny rynek nieruchomości gruntowych rolnych niezabudowanych w powiecie lipnowskim nie wykazywał w badanym okresie istotniejszych zmian po stronie podaży, popytu i cen. Podaż i popyt nieruchomości były umiarkowane, ceny stabilne.

W analizowanym okresie na analizowanym terenie odnotowano kilkadziesiąt transakcji kupna – sprzedaży nieruchomości o przeznaczeniu podobnym do nieruchomości wycenianej.

Wśród wspomnianych transakcji znalazły się transakcje w jaskrawy sposób odbiegające od cen rynkowych. W wyniku oceny wiarygodności i przydatności do przeprowadzenia wyceny nieruchomości przy podejściu porównawczym przyjęto (po odrzuceniu cen skrajnie niskich lub wysokich) zbiór 24 transakcji gruntami niezabudowanymi (zob. tablica 7.3.1).

Tablica 7.3.1. Transakcje gruntami niezabudowanymi przyjęte do porównań

Lp.	Nr dokumentu	Data transakcji	Obręb	Nr działki	Wartość [zł]	Powierzch. [m ²]	Wartość za 1 m ² [zł]
1	AN 10912/2021	2021-11-25	7-Nowa Wieś	81/1, 81/4	120 000,00	30 215,00	3,97
2	AN 10850/2021	2021-11-22	13-Rumunki Witkowskie	317/1, 330/4	451 500,00	93 400,00	4,83
3	AN 861/2021	2021-11-18	13-Rumunki Witkowskie	74/6	5 000,00	1 047,00	4,78
4	AN 5619/2021	2021-11-04	19-Tupadły	207	5 000,00	2 500,00	2,00
5	IRCW 11618	2021-10-11	9-Orłowo	124, 126, 127	110 000,00	41 600,00	2,64
6	AN 9395/2021	2021-10-01	18-Teodorowo	13/11	7 995,00	1 866,00	4,28
7	AN 8755/2021	2021-09-10	19-Tupadły	112/4	60 000,00	22 162,00	2,71
8	AN 4196/2021	2021-08-17	5-Czerskie Rumunki	160/4	3 800,00	1 652,00	2,30
9	AN 4369/2021	2021-08-26	16-Suszewo	14/2, 16, 18	80 000,00	30 700,00	2,61
10	AN 3856/2021	2021-08-02	5-Czerskie Rumunki	275/1, 482/1	35 000,00	14 014,00	2,50
11	AN 6326/2021	2021-07-06	19-Tupadły	345, 346, 350	150 000,00	31 500,00	4,76
12	AN 3667/2021	2021-07-16	8-Oleszno	247/2	150 000,00	30 200,00	4,97
13	AN 2957/2021	2021-06-15	4-Czarne	85/3, 85/5	105 000,00	34 950,00	3,00
14	AN 2317/2021	2021-05-14	13-Rumunki Witkowskie	185/1	61 000,00	13 000,00	4,69
15	AN 1002/2021	2021-05-14	9-Orłowo	37/1	27 000,00	8 400,00	3,21
16	AN 2153/2021	2021-05-06	19-Tupadły	66	10 000,00	3 400,00	2,94
17	AN 3348/2021	2021-04-19	21-Witkowo	6/5	18 000,00	7 482,00	2,41
18	AN 1954/2021	2021-04-27	21-Witkowo	6/6	118 300,00	34 301,00	3,45
19	AN 1883/2021	2021-04-22	3-Bętlewo	128/3	130 000,00	39 525,00	3,29
20	AN 3245/2021	2021-04-13	2-Będzin	132/6	85 500,00	28 500,00	3,00
21	AN 1526/2021	2021-04-08	8-Oleszno	47	20 000,00	4 900,00	4,08
22	AN 2195/2021	2021-03-31	7-Nowa Wieś	107	12 600,00	4 200,00	3,00
23	AN 306/2021	2021-01-22	16-Suszewo	125/4	170 000,00	60 000,00	2,83
24	AN 696/2021	2021-01-26	1-Bałdowo	39/2, 39/5, 39/6, 83	34 600,00	8 100,00	4,27

8. OSZACOWANIE WARTOŚCI GRUNTU NIEZABUDOWANEGO

8.1. OBLICZENIE ZAKRESU SUMY WSPÓŁCZYNNIKÓW KORYGUJĄCYCH (W_d ; W_g)

$$C_{\max} = 4,97 \text{ zł/m}^2$$

$$C_{\min} = 2,00 \text{ zł/m}^2$$

$$C_{\text{śr}} = 3,44 \text{ zł/m}^2$$

$$W_d = C_{\min}/C_{\text{śr}} = 0,581$$

$$W_g = C_{\max}/C_{\text{śr}} = 1,444$$

Charakterystyka wycenianej nieruchomości.

Lp.	Cechy rynkowe	Opis nieruchomości	Ocena
1.	Położenie, atrakcyjność lokalizacji	Znaczna odległość od ośrodków miejskich. Mało dogodne skomunikowanie.	słaba
2.	Sąsiedztwo i otoczenie	Tereny rolnicze z rozproszoną zabudową gospodarską. Bardzo słaba dostępność do placówek oświatowych, handlowych, służby zdrowia i urzędów.	słaba
3.	Możliwości zagospodarowania	Kształt nieregularny, działka zadrzewiona i częściowo podmokła. Brak dostępu do drogi publicznej.	przeciętna
4	Powierzchnia i kształt	Powierzchnia 14 600 m ² . Kształt proporcjonalny.	dobra

8.2. OKREŚLENIE WARTOŚCI RYNKOWEJ NIERUCHOMOŚCI NIEZABUDOWANEJ

Poniżej przedstawiono ustalenie sumy współczynników korygujących dla wycenianej nieruchomości.

Rodzaj cechy	Procentowy wpływ cechy	Zakres współcz.		Obliczenie współcz.
		W_d	W_g	
Położenie, atrakcyjność lokalizacji	30%	0,174	0,433	0,174
Sąsiedztwo i otoczenie	30%	0,174	0,433	0,174
Możliwości inwestycyjne	20%	0,116	0,289	0,203
Powierzchnia i kształt	20%	0,116	0,289	0,289
Razem	100%	0,581	1,444	0,840

Wartość wycenianej nieruchomości określono według formuły:

$$Wr = P \times Csr \sum_{i=1}^n Ui$$

gdzie:

P – powierzchnia,

Csr – cena średnia,

Ui – wartość współczynników korygujących odzwierciedlających ocenę nieruchomości w aspekcie cech rynkowych nieruchomości.

Wartość rynkowa prawa własności nieruchomości niezabudowanej wynosi:

$$W_{RN} = 3,44 \text{ zł/m}^2 \cdot 0,840 \cdot 14\,600 \text{ m}^2 = 42\,188,16 \text{ zł}$$

Wartość prawa własności przedmiotowej nieruchomości niezabudowanej wynosi:

42 188 zł

słownie: dwa tysiące trzysta dziewięćdziesiąt osiem złotych.

9. OSZACOWANIE WARTOŚCI LIKWIDACYJNEJ

Międzynarodowe Standardy Wyceny w rozdziale 2 (MSW 2) podają definicję wartości likwidacyjnej - Punkt 3.7, jako jedną z wartości nierynkowych wyceny.

„Wartość likwidacyjna lub dla wymuszonej sprzedaży. Kwota, którą można, rozsądnie rzecz biorąc, otrzymać z tytułu sprzedaży składnika mienia w czasie, który jest zbyt krótki, by spełnić wymogi czasu odpowiedniego eksponowania na rynku zawartego w definicji wartości rynkowej. W niektórych państwach, wartość dla wymuszonej sprzedaży może obejmować założenie istnienia niechęci zbycia po stronie sprzedawcy oraz występowanie nabywcy lub nabywców, którzy kupują, wiedząc o niekorzystnej sytuacji zbywcy.”

Przy wycenie składników majątkowych metodą wartości likwidacyjnej poszczególnych aktywów określa się ich wartość z uwzględnieniem kwantyfikacji prawdopodobieństwa zdarzeń określających możliwość uzyskania gotówki ze sprzedaży tych aktywów. Dla nieruchomości gruntowych - zabudowanych działek gruntu zakłada się prawdopodobieństwo uzyskania ceny sprzedaży w przedziale 70-95 % oszacowanej wartości rynkowej.

Dla określenia wartości likwidacyjnej przedmiotowego udziału w nieruchomości uwzględniając wszelkie kryteria rynkowe mogące mieć wpływ na jego zbycie w istniejącej formie przyjęto wartość wyżej określonego współczynnika w wysokości 90% wartości rynkowej oszacowanej w operacie szacunkowym. Przyjęcie dolnej granicy współczynnika wynika z tego, iż nieruchomości wymaga poniesienia znaczących nakładów związanych z remontami obiektów kubaturowych oraz rewitalizacją gruntu.

Wartość likwidacyjna prawa własności nieruchomości wynosi:

$$W_{\text{Likw}} = 42\ 188\ \text{zł} \cdot 0,90 = 37\ 969,20\ \text{zł}$$

Przyjęto wartość:

37 696 zł

słownie: dwa tysiące sto pięćdziesiąt osiem złotych.

"COBANK"
DORADZTWO GOSPODARCZE
NOWE TECHNOLOGIE / LOGISTYKA
dr Jarosław Ciepał
05-804 Pruszków, ul. Dobra 18/63
NIP 534-101-75-96 REGON 011551740
tel. 608 679 693



10. KLAUZULE I ZASTRZEŻENIA

1. Niniejszy operat szacunkowy sporządzony został zgodnie ze standardami zawodowymi rzeczoznawców majątkowych Polskiej Federacji Stowarzyszeń Rzeczoznawców Majątkowych.
2. Niniejszy operat nie może być opublikowany w całości lub w części w jakimkolwiek dokumencie bez zgody autorów i bez uzgodnienia z nimi formy i treści publikacji.
3. Niniejszy operat nie może być wykorzystany do żadnego innego celu niż określony w operacie.
4. Wycena opiera się na oględzinach nieruchomości dokonanych podczas wizji lokalnej oraz informacjach i dokumentach udostępnionych przez Zamawiającego.
5. Autorzy operatu przyjmują odpowiedzialność za umiejętność, staranność i dokładność oczekiwaną od rzeczoznawcy majątkowego, ale nie przyjmują odpowiedzialności wobec osób trzecich.
6. Podstawę do określenia stanu prawnego stanowiły informacje i dokumenty udostępnione przez Zamawiającego; zakłada się, że autorom operatu zgłoszono wszystkie znane okoliczności mające wpływ na oszacowanie nieruchomości.
7. Operat nie stanowi analizy prawnej, stan prawny został zbadany jedynie dla potrzeb wyceny.
8. Operat nie stanowi analizy technicznej, stan techniczny zbadano jedynie dla potrzeb wyceny.
9. Wyznaczona wartość nieruchomości jest wartością na dzień wyceny i po tym dniu może ulec zmianie.

ZAŁĄCZNIKI

- 1) Polisa ubezpieczeniowa.
- 2) Odpis księgi wieczystej.
- 3) Wypis z rejestru gruntów.
- 4) Położenie nieruchomości na mapach.
- 5) Dokumentacja fotograficzna.
- 6) Analiza obciążeń.



Załącznik 1

CERTYFIKAT

ZAWARCIA OBOWIĄZKOWEGO UBEZPIECZENIA ODPOWIEDZIALNOŚCI CYWILNEJ PRZEDSIĘBIORCY PROWADZĄCEGO DZIAŁALNOŚĆ W ZAKRESIE RZECZOZNAWSTWA MAJĄTKOWEGO

Niniejszym potwierdza się, że:

**COBANK Doradztwo Gospodarcze Nowe
Technologie Logistyka Jarosław Ciepał**

05-804 Pruszków, Dobra 18 / 63

posiada zawarte obowiązkowe ubezpieczenie
w Powszechnym Zakładzie Ubezpieczeń SA

Nr polisy SRM0010193

zgodne z Rozporządzeniem Ministra Finansów z dnia 26 kwietnia 2019 r.
w sprawie obowiązkowego ubezpieczenia odpowiedzialności cywilnej
przedsiębiorcy prowadzącego działalność w zakresie czynności
rzeczoznawstwa majątkowego (Dz. U. z 2019 r. poz. 805)

na okres: 28/01/2021 - 27/01/2022

na sumę gwarancyjną: 200 000 EUR

słownie: dwieście tysięcy euro

składka za ubezpieczenie wynosi: 593.00 PLN

Lidia Machalska
Starszy Specjalista ds. Ubezpieczeń

iExpert.pl Spółka Akcyjna
Al. Jerozolimskie 99 lok. 32
02-001 Warszawa
KRS 0000426530, REGON 140437850
NIP 525-235-52-48

Załącznik 2



Wynik wyszukiwania księgi wieczyste

UWAGA !

Poniższa informacja nie stanowi treści księgi wieczyste. Ujawnione niżej wybrane elementy księgi służą do jej identyfikacji. Treść księgi wieczyste jest dostępna po wybraniu odpowiedniego przycisku w sekcji „Przeglądanie treści księgi wieczyste”.

Numer księgi wieczyste	WL1L/00025819/1
Typ księgi wieczyste	NIERUCHOMOŚĆ GRUNTOWA
Oznaczenie wydziału prowadzącego księgę wieczystą	V WYDZIAŁ KSIĄG WIECZYSTYCH LIPNO
Data zapisania księgi wieczyste	2010-08-24
Data zamknięcia księgi wieczyste	---
Położenie	KUJAWSKO-POMORSKIE, LIPNOWSKI, WIELGIE, PIASECZNO, 23
Właściciel / użytkownik wieczysty / uprawniony	C&M COMMERCIAL INVESTMENTS SPÓŁKA AKCYJNA

Przeglądanie treści księgi wieczyste

PRZEGLĄDANIE AKTUALNEJ TREŚCI KW

PRZEGLĄDANIE ZUPELNEJ TREŚCI KW

PRZEGLĄDANIE AKTUALNEJ TREŚCI KW
- DOTYCHCZASOWA POSTAĆ

WRÓĆ DO MENU GŁÓWNEGO

WRÓĆ DO KRYTERIÓW



NIERUCHOMOŚĆ GRUNTOWA

Dział I-O	Dział I-Sp	Dział II	Dział III	Dział IV
------------------	-------------------	-----------------	------------------	-----------------

DZIAŁ I-O - OZNACZENIE NIERUCHOMOŚCI

Numer bieżący nieruchomości	3	Nr podstawy wpisu	1, 2
-----------------------------	----------	-------------------	------

Działki ewidencyjne

Lp. 1.	---		Nr podstawy wpisu
Numer działki	114		1, 2, 18, 19, 20
Identyfikator działki	040809 2.0010.114		
Obręb ewidencyjny (numer, nazwa)	0010, PIASECZNO		
Położenie (numer porządkowy / województwo, powiat, gmina, miejscowość)	Lp. 1.	1 KUJAWSKO-POMORSKIE, LIPNOWSKI, WIELGIE, PIASECZNO	
Sposób korzystania	N - NIEUŻYTKI		
Przyłączenie (numer księgi wieczystej, z której odłączono działkę)	/ 00004721 /		
Lp. 2.	---		Nr podstawy wpisu
Numer działki	124		1, 2, 18, 19, 20
Identyfikator działki	040809 2.0010.124		
Obręb ewidencyjny (numer, nazwa)	0010, PIASECZNO		
Położenie (numer porządkowy / województwo, powiat, gmina, miejscowość)	Lp. 1.	1 KUJAWSKO-POMORSKIE, LIPNOWSKI, WIELGIE, PIASECZNO	
Sposób korzystania	N - NIEUŻYTKI		
Przyłączenie (numer księgi wieczystej, z której odłączono działkę)	/ 00004721 /		
Lp. 3.	---		Nr podstawy wpisu
Numer działki	271		1, 2, 18, 19, 20
Identyfikator działki	040809 2.0010.271		
Obręb ewidencyjny (numer, nazwa)	0010, PIASECZNO		
Położenie (numer porządkowy / województwo, powiat, gmina, miejscowość)	Lp. 1.	1 KUJAWSKO-POMORSKIE, LIPNOWSKI, WIELGIE, PIASECZNO	
Sposób korzystania	N - NIEUŻYTKI		
Przyłączenie (numer księgi wieczystej, z której odłączono działkę)	/ 00004721 /		
Lp. 4.	---		Nr podstawy wpisu
Numer działki	140		1, 2, 18, 19, 20
Identyfikator działki	040809 2.0010.140		
Obręb ewidencyjny (numer, nazwa)	0010, PIASECZNO		
Położenie (numer porządkowy / województwo, powiat, gmina, miejscowość)	Lp. 1.	1 KUJAWSKO-POMORSKIE, LIPNOWSKI, WIELGIE, PIASECZNO	
Sposób korzystania	R - GRUNTY ORNE		

Przyłączenie (numer księgi wieczystej, z której odłączono działkę) / 00004721 /		
Lp. 5.	---	Nr podstawy wpisu
Numer działki	241/9	1, 2, 18, 19, 20
Identyfikator działki	040809 2.0010.241/9	
Obręb ewidencyjny (numer, nazwa)	0010, PIASECZNO	
Położenie (numer porządkowy / województwo, powiat, gmina, miejscowość)	Lp. 1. 1 KUJAWSKO-POMORSKIE, LIPNOWSKI, WIELGIE, PIASECZNO	
Ulica	23	
Sposób korzystania	BR - GRUNTY ROLNE ZABUDOWANE	

Obszar całej nieruchomości	20,7198 HA	Nr podstawy wpisu 18, 19, 20
----------------------------	-------------------	---------------------------------

Komentarz do migracji

		Nr podstawy wpisu ---
Wpisy lub części wpisów, ujawnione w księdze wieczystej w toku migracji, które zawierają treść nie objętą strukturą księgi wieczystej lub projekty wpisów przeniesione z dotychczasowej księgi wieczystej	W ŁAMIE 4 UJAWNIONO WPIS: OPIS I MAPA K. NR 9 W KW NR 26093.	---
Ostatni numer aktualnego lub wykreślonego wpisu w danym dziale w dotychczasowej księdze wieczystej	3	

DOKUMENTY BĘDĄCE PODSTAWĄ WPISU / DANE O WNIOSKU

Nr podstawy wpisu	
1	OPIS I MAPA; 9-12 (podstawa oznaczenia; położenie dokumentu - numer karty akt) DZ. KW./00001269/98/, 1998-05-19 00:00:00, 1998-11-27 00:00:00, NIE (rodzaj i numer dziennika, chwila wpływu, chwila wpisu, czy z urzędu)
2	WYCIĄG Z WYKAZU ZMIAN GRUNTOWYCH ORAZ OPIS I MAPA; 19 (podstawa oznaczenia; położenie dokumentu - numer karty akt) DZ. KW./00002157/98/, 1998-08-21 00:00:00, 1998-11-30 00:00:00, NIE (rodzaj i numer dziennika, chwila wpływu, chwila wpisu, czy z urzędu)
18	WYPIS Z REJESTRU GRUNTÓW , 2017-06-07, STAROSTWO POWIATOWE, LIPNO; 230 (podstawa oznaczenia, data sporządzenia, nazwa organu, siedziba organu; położenie dokumentu - numer karty akt) DZ. KW./WL1L/00002509/17/001, 2017-06-21 09:00:00, 2017-07-05-11.00.07.962824, TAK, 227 (rodzaj i numer dziennika, chwila wpływu, chwila wpisu, czy z urzędu, położenie wniosku - numer karty akt)
19	WYPIS Z REJESTRU BUDYNKÓW , 2017-06-07, STAROSTWO POWIATOWE, LIPNO; 231-237 (podstawa oznaczenia, data sporządzenia, nazwa organu, siedziba organu; położenie dokumentu - numer karty akt) DZ. KW./WL1L/00002509/17/001, 2017-06-21 09:00:00, 2017-07-05-11.00.07.962824, TAK, 227 (rodzaj i numer dziennika, chwila wpływu, chwila wpisu, czy z urzędu, położenie wniosku - numer karty akt)
20	WYRYS Z MAPY EWIDENCYJNEJ , 2017-06-08, STAROSTWO POWIATOWE, LIPNO; 238-239 (podstawa oznaczenia, data sporządzenia, nazwa organu, siedziba organu; położenie dokumentu - numer karty akt) DZ. KW./WL1L/00002509/17/001, 2017-06-21 09:00:00, 2017-07-05-11.00.07.962824, TAK, 227 (rodzaj i numer dziennika, chwila wpływu, chwila wpisu, czy z urzędu, położenie wniosku - numer karty akt)

Powrót

NIERUCHOMOŚĆ GRUNTOWA

Dział I-O	Dział I-Sp	Dział II	Dział III	Dział IV
------------------	-------------------	-----------------	------------------	-----------------

DZIAŁ I-SP - SPIS PRAW ZWIĄZANYCH Z WŁASNOŚCIĄ

BRAK WPISÓW

[Powrót](#)

NIERUCHOMOŚĆ GRUNTOWA

Dział I-O	Dział I-Sp	Dział II	Dział III	Dział IV
------------------	-------------------	-----------------	------------------	-----------------

DZIAŁ II - WŁASNOŚĆ**Właściciele**

Lp. 1.	---			Nr podstawy wpisu	
Lista wskazań udziałów w prawie (<i>numer udziału w prawie/ wielkość udziału/rodzaj wspólności</i>)	Lp. 1.	4	1 / 1	---	11
Inna osoba prawna lub jednostka organizacyjna niebędąca osobą prawną (<i>Nazwa, siedziba, REGON</i>)	C&M COMMERCIAL INVESTMENTS SPÓŁKA AKCYJNA, WARSZAWA, 14662901200000				

DOKUMENTY BĘDĄCE PODSTAWĄ WPISU / DANE O WNIOSKU

Nr podstawy wpisu	
11	UMOWA SPRZEDAŻY , 8966/2013, 2013-12-05, WOJCIECH GOŁĘBIEWSKI, WŁOCŁAWEK; 158-167 (<i>tytuł aktu, numer rep A, data sporządzenia, notariusz - imię/imiona i nazwisko/nazwiska, siedziba; położenie dokumentu - numer karty akt</i>) DZ. KW./WL1L/00004627/13/001, 2013-12-09 09:00:00, 2014-01-13-12.50.42.072521, NIE, 158-167 (<i>rodzaj i numer dziennika, chwila wpływu, chwila wpisu, czy z urzędu, położenie wniosku - numer karty akt</i>)

[Powrót](#)

NIERUCHOMOŚĆ GRUNTOWA

Dział I-O	Dział I-Sp	Dział II	Dział III	Dział IV
------------------	-------------------	-----------------	------------------	-----------------

DZIAŁ III - PRAWA, ROSZCZENIA I OGRANICZENIA

Wzmianki (numer wzmianki, chwila zamieszczenia, opis wzmianki)

1. **REP.C. / KOMO / 170744 / 21 - 2021-11-22, 11:47:58**

1. 1 **DZ. KW. / WL1L / 6695 / 21 / 1 - 2021-11-22, 12:11:15 - WPIS WSZCZĘCIA EGZEKUCJI**

BRAK WPISÓW

[Powrót](#)

NIERUCHOMOŚĆ GRUNTOWA

Dział I-O	Dział I-Sp	Dział II	Dział III	Dział IV
-----------	------------	----------	-----------	----------

DZIAŁ IV - HIPOTEKA

Wzmianki (numer wzmianki, chwila zamieszczenia, opis wzmianki)

1. DZ. KW. / WL1L / 6462 / 21 / 1 - 2021-11-08, 12:07:08 - WPIS HIPOTEKI
2. DZ. KW. / WL1L / 5932 / 21 / 1 - 2021-10-14, 10:43:08 - WPIS HIPOTEKI
3. DZ. KW. / WL1L / 5931 / 21 / 1 - 2021-10-14, 10:40:20 - WPIS HIPOTEKI
4. DZ. KW. / WL1L / 5930 / 21 / 1 - 2021-10-14, 10:37:24 - WPIS HIPOTEKI
5. DZ. KW. / WL1L / 5929 / 21 / 1 - 2021-10-14, 10:33:15 - WPIS HIPOTEKI

Lp. 1.	---	Nr podstawy wpisu
Numer hipoteki (roszczenia)	4	22, 23
Rodzaj hipoteki (roszczenia)	HIPOTEKA UMOWNA	
Suma (słownie), waluta	787200,00 (SIEDEMSET OSIEMDZIESIĄT SIEDEM TYSIĘCY DWIEŚCIE) ZŁ	
Wierzytelność i stosunek prawny (numer wierzytelności / wierzytelność, stosunek prawny)	Lp. 1. 1 ZABEZPIECZENIE ZWROTU ZALICZKI W PRZYPADKU ODSTĄPIENIA OD UMOWY PRZEZ KTÓRAKOLWIEK ZE STRON LUB NIE ZAWARCIA UMOWY PRZYRZECZONEJ NIEZALEŻNIE OD PRZYCZYNY - ZGODNIE Z OŚWIADCZENIEM O USTANOWIENIU HIPOTEKI Z DNIA 25.08.2017R. STANOWIĄCYM PODSTAWĘ WPISU, UMOWA PRZEDWSTĘPNA SPRZEDAŻY Z DNIA 27 CZERWCA 2017R.	
Wierzyciel hipoteczny		
Inna osoba prawna lub jednostka organizacyjna niebędąca osobą prawną (nazwa, siedziba, REGON, KRS)	Lp. 1. AGRO GOBARTO SPÓŁKA Z OGRANICZONĄ ODPOWIEDZIALNOŚCIĄ , GRĄBKOWO, 411520891, 0000157376	
Lp. 2.	---	Nr podstawy wpisu
Numer hipoteki (roszczenia)	6	26
Rodzaj hipoteki (roszczenia)	HIPOTEKA PRZYMUSOWA	
Suma (słownie), waluta	117017,00 (STO SIEDEMNAŚCIE TYSIĘCY SIEDEMNAŚCIE) ZŁ	
Wierzytelność i stosunek prawny (numer wierzytelności / wierzytelność)	Lp. 1. 1 NALEŻNOŚCI WYNIKAJĄCE Z NAKAZU ZAPŁATY W POSTĘPOWANIU NAKAZOWYM WYDANYM W DNIU 17 CZERWCA 2019R. SYG. AKT XXV NC 394/19 PRZEZ SĄD OKRĘGOWY W WARSZAWIE XXV WYDZIAŁ CYWILNY	
Wierzyciel hipoteczny		
Osoba fizyczna (Imię pierwsze nazwisko)	Lp. 1. MAGDALENA MIERZEJEWSKA	
Lp. 3.	---	Nr podstawy wpisu
Numer hipoteki (roszczenia)	7	27
Rodzaj hipoteki (roszczenia)	HIPOTEKA PRZYMUSOWA	
Suma (słownie), waluta	107196,00 (STO SIEDEM TYSIĘCY STO DZIEWIĘDZIESIĄT SZEŚĆ) ZŁ	
Wierzytelność i stosunek prawny (numer wierzytelności / wierzytelność)	Lp. 1. 1 NALEŻNOŚCI WYNIKAJĄCE Z NAKAZU ZAPŁATY W POSTĘPOWANIU NAKAZOWYM WYDANYM W DNIU 17 CZERWCA 2019R. SYG. AKT XXV NC 398/19 PRZEZ SĄD	

Wierzyciel hipotecznyOsoba fizyczna (*Imię pierwsze nazwisko*) Lp. 1. **MAŁGORZATA GUZIK**

Lp. 4. --- Nr podstawy wpisu

Numer hipoteki (roszczenia) **8** 28Rodzaj hipoteki (roszczenia) **HIPOTEKA PRZYMUSOWA**Suma (słownie), waluta **22574,00 (DWADZIEŚCIA DWA TYSIĄCE PIĘCSET SIEDEMDZIESIĄT CZTERY) ZŁ**

Wierzytelność i stosunek prawny (<i>numer wierzytelności / wierzytelność</i>)	Lp. 1.	1	WIERZYTELNOŚCI Z TYTUŁU ZABEZPIECZENIA POWÓDZTWA WYNIKAJĄCEGO Z POSTANOWIENIA WYDANEGO W DNIU 03.07.2019R. PRZEZ SĄD REJONOWY DLA WARSZAWY ŚRÓDMIEŚCIA W WARSZAWIE WYDZIAŁ CYWILNY SYG. AKT VI NC 1426/19
---	--------	---	---

Wierzyciel hipotecznyOsoba fizyczna (*Imię pierwsze nazwisko, imię ojca, imię matki*) Lp. 1. **ANNA KOPEĆ, PIOTR, ZENOBIA**

Lp. 5. --- Nr podstawy wpisu

Numer hipoteki (roszczenia) **9** 29Rodzaj hipoteki (roszczenia) **HIPOTEKA PRZYMUSOWA**Suma (słownie), waluta **120055,00 (STO DWADZIEŚCIA TYSIĘCY PIĘC DZIESIĄT PIĘĆ) ZŁ**

Wierzytelność i stosunek prawny (<i>numer wierzytelności / wierzytelność</i>)	Lp. 1.	1	NALEŻNOŚCI WYNIKAJĄCE Z NAKAZU ZAPŁATY W POSTĘPOWANIU NAKAZOWYM WYDANYM W DNIU 26 CZERWCA 2019R. SYG. AKT IV NC 126/19 PRZEZ SĄD OKRĘGOWY W WARSZAWIE IV WYDZIAŁ CYWILNY
---	--------	---	--

Wierzyciel hipotecznyOsoba fizyczna (*Imię pierwsze nazwisko, imię ojca, imię matki*) Lp. 1. **MAGDALENA MIERZEJEWSKA, DOBROSŁAW, ALEKSANDRA**

Lp. 6. --- Nr podstawy wpisu

Numer hipoteki (roszczenia) **10** 30Rodzaj hipoteki (roszczenia) **HIPOTEKA PRZYMUSOWA**Suma (słownie), waluta **182830,00 (STO OSIEMDZIESIĄT DWA TYSIĄCE OSIEMSET TRZYDZIEŚCI) ZŁ**

Wierzytelność i stosunek prawny (<i>numer wierzytelności / wierzytelność</i>)	Lp. 1.	1	NALEŻNOŚCI WYNIKAJĄCE Z NAKAZU ZAPŁATY W POSTĘPOWANIU NAKAZOWYM WYDANYM W DNIU 22 LIPCA 2019R. SYG. AKT III NC 276/19 PRZEZ SĄD OKRĘGOWY W WARSZAWIE III WYDZIAŁ CYWILNY
---	--------	---	--

Wierzyciel hipotecznyOsoba fizyczna (*Imię pierwsze nazwisko, imię ojca, imię matki*) Lp. 1. **MAGDALENA MIERZEJEWSKA, DOBROSŁAW, ALEKSANDRA**

Lp. 7. --- Nr podstawy wpisu

Numer hipoteki (roszczenia) **11** 31Rodzaj hipoteki (roszczenia) **HIPOTEKA PRZYMUSOWA**Suma (słownie), waluta **120055,00 (STO DWADZIEŚCIA TYSIĘCY PIĘC DZIESIĄT PIĘĆ) ZŁ**

Wierzytelność i stosunek prawny (<i>numer wierzytelności / wierzytelność</i>)	Lp. 1.	1	NALEŻNOŚCI WYNIKAJĄCE Z NAKAZU ZAPŁATY W POSTĘPOWANIU NAKAZOWYM WYDANYM W DNIU 13 CZERWCA 2019R. SYG. AKT III NC 205/19 PRZEZ SĄD
---	--------	---	---

OKRĘGOWY W WARSZAWIE III WYDZIAŁ
CYWILNY**Wierzyciel hipoteczny**Osoba fizyczna (*Imię pierwsze nazwisko,
imię ojca, imię matki*)Lp. 1. **MAGDALENA MIERZEJEWSKA**, DOBROSŁAW,
ALEKSANDRA

Lp. 8.

Nr
podstawy
wpisu

Numer hipoteki (roszczenia)

12

32

Rodzaj hipoteki (roszczenia)

HIPOTEKA PRZYMUSOWA

Suma (słownie), waluta

170680,00 (STO SIEDEMDZIESIĄT TYSIĘCY
SZEŚĆSET OSIEMDZIESIĄT) **ZŁ**Wierzytelność i stosunek prawny (*numer
wierzytelności / wierzytelność*)

Lp. 1. 1

NALEŻNOŚCI WYNIKAJĄCE Z NAKAZU
ZAPŁATY W POSTĘPOWANIU NAKAZOWYM
WYDANYM W DNIU 26 CZERWCA 2019R.
SYG. AKT IV NC 142/19 PRZEZ SĄD
OKRĘGOWY W WARSZAWIE IV WYDZIAŁ
CYWILNY**Wierzyciel hipoteczny**Osoba fizyczna (*Imię pierwsze nazwisko,
imię ojca, PESEL*)Lp. 1. **IWONA HORNOWSKA**, STEFAN, 64062210966

Lp. 9.

Nr
podstawy
wpisu

Numer hipoteki (roszczenia)

13

33

Rodzaj hipoteki (roszczenia)

HIPOTEKA PRZYMUSOWA

Suma (słownie), waluta

124267,00 (STO DWADZIEŚCIA CZTERY
TYSIĄCE DWIEŚCIE SZEŚCZDZIESIĄT SIEDEM) **ZŁ**Wierzytelność i stosunek prawny (*numer
wierzytelności / wierzytelność*)

Lp. 1. 1

NALEŻNOŚCI WYNIKAJĄCE Z NAKAZU
ZAPŁATY W POSTĘPOWANIU NAKAZOWYM
WYDANYM W DNIU 27 CZERWCA 2019R.
SYG. AKT III NC 206/19 PRZEZ SĄD
OKRĘGOWY W WARSZAWIE III WYDZIAŁ
CYWILNY**Wierzyciel hipoteczny**Osoba fizyczna (*Imię pierwsze imię drugie
nazwisko, imię ojca, imię matki, PESEL*)Lp. 1. **MARIOŁA TERESA WYSOCKA**, JÓZEF,
LEONARDA, 67121602728

Lp. 10.

Nr
podstawy
wpisu

Numer hipoteki (roszczenia)

14

34

Rodzaj hipoteki (roszczenia)

HIPOTEKA PRZYMUSOWA

Suma (słownie), waluta

179387,00 (STO SIEDEMDZIESIĄT DZIEWIĘĆ
TYSIĘCY TRZYSTA OSIEMDZIESIĄT SIEDEM) **ZŁ**Wierzytelność i stosunek prawny (*numer
wierzytelności / wierzytelność*)

Lp. 1. 1

NALEŻNOŚCI WYNIKAJĄCE Z NAKAZU
ZAPŁATY W POSTĘPOWANIU NAKAZOWYM
WYDANYM W DNIU 25 LIPCA 2019R. SYG.
AKT XXV NC 422/19 PRZEZ SĄD
OKRĘGOWY W WARSZAWIE XXV WYDZIAŁ
CYWILNY**Wierzyciel hipoteczny**Osoba fizyczna (*Imię pierwsze imię drugie
nazwisko, imię ojca, imię matki, PESEL*)Lp. 1. **MIROŚLAW ANDRZEJ OCHAL**, KAROL,
ANTONINA, 64121203775

Lp. 11.

Nr
podstawy
wpisu

Numer hipoteki (roszczenia)

15

35

Rodzaj hipoteki (roszczenia)

HIPOTEKA PRZYMUSOWA

Suma (słownie), waluta

73834,00 (SIEDEMDZIESIĄT TRZY TYSIĄCE
OSIEMSET TRZYDZIEŚCI CZTERY) **ZŁ**Wierzytelność i stosunek prawny (*numer
wierzytelności / wierzytelność*)

Lp. 1. 1

NALEŻNOŚCI WYNIKAJĄCE Z NAKAZU
ZAPŁATY W POSTĘPOWANIU NAKAZOWYM
WYDANYM W DNIU 12 CZERWCA 2019R.

SYG. AKT II NC 6410/19 PRZEZ SĄD
REJONOWY DLA MIASTA WARSZAWY
MOKOTOWA W WARSZAWIE II WYDZIAŁ
CYWILNY

Wierzyciel hipoteczny

Osoba fizyczna (*Imię pierwsze nazwisko,
imię ojca, imię matki, PESEL*)

Lp. 1. **GRAŻYNA KOWALCZYK**, JULIAN, DANIELA,
55022316581

Lp. 12.

Nr
podstawy
wpisu

Numer hipoteki (roszczenia)

16

36

Rodzaj hipoteki (roszczenia)

HIPOTEKA PRZYMUSOWA

Suma (słownie), waluta

132863,00 (STO TRZYDZIEŚCI DWA TYSIĄCE
OSIEMSET SZEŚĆDZIESIĄT TRZY) **ZŁ**

Wierzytelność i stosunek prawny (*numer
wierzytelności / wierzytelność*)

Lp. 1. 1

NALEŻNOŚCI WYNIKAJĄCE Z NAKAZU
ZAPŁATY W POSTĘPOWANIU NAKAZOWYM
WYDANYM W DNIU 06. 09. 2019R. SYG.
AKT XXV NC 555/19 PRZEZ SĄD
OKRĘGOWY W WARSZAWIE XXV WYDZIAŁ
CYWILNY

Wierzyciel hipoteczny

Osoba fizyczna (*Imię pierwsze imię drugie
nazwisko, imię ojca, imię matki, PESEL*)

Lp. 1. **MARIOLA TERESA WYSOCKA**, JÓZEF,
LEONARDA, 67121602728

Lp. 13.

Nr
podstawy
wpisu

Numer hipoteki (roszczenia)

17

37

Rodzaj hipoteki (roszczenia)

HIPOTEKA PRZYMUSOWA

Suma (słownie), waluta

168716,00 (STO SZEŚĆDZIESIĄT OSIEM
TYSIĘCY SIEDEMSET SZESNAŚCIE) **ZŁ**

Wierzytelność i stosunek prawny (*numer
wierzytelności / wierzytelność*)

Lp. 1. 1

NALEŻNOŚCI WYNIKAJĄCE Z NAKAZU
ZAPŁATY W POSTĘPOWANIU NAKAZOWYM
WYDANYM W DNIU 14.06. 2019R. SYG. AKT
XXV NC 399/19 PRZEZ SĄD OKRĘGOWY W
WARSZAWIE XXV WYDZIAŁ CYWILNY

Wierzyciel hipoteczny

Osoba fizyczna (*Imię pierwsze imię drugie
nazwisko, imię ojca, imię matki*)

Lp. 1. **ADAM ANTONI SOBICZEWSKI**, STANISŁAW,
JANINA

Lp. 14.

Nr
podstawy
wpisu

Numer hipoteki (roszczenia)

18

38

Rodzaj hipoteki (roszczenia)

HIPOTEKA PRZYMUSOWA

Suma (słownie), waluta

18354,50 (OSIEMNAŚCIE TYSIĘCY TRZYSTA
PIĘCDZIESIĄT CZTERY 50/100) **ZŁ**

Wierzytelność i stosunek prawny (*numer
wierzytelności / wierzytelność*)

Lp. 1. 1

NALEŻNOŚCI WYNIKAJĄCE Z NAKAZU
ZAPŁATY W POSTĘPOWANIU NAKAZOWYM
WYDANYM W DNIU 31.07. 2019R. SYG. AKT
II NC 8414/19 PRZEZ SĄD REJONOWY DLA
WARSZAWY MOKOTOWA W WARSZAWIE II
WYDZIAŁ CYWILNY

Wierzyciel hipoteczny

Osoba fizyczna (*Imię pierwsze nazwisko,
PESEL*)

Lp. 1. **WOJCIECH SZCZEŚNIAK**, 70062312294

Lp. 15.

Nr
podstawy
wpisu

Numer hipoteki (roszczenia)

19

39

Rodzaj hipoteki (roszczenia)

HIPOTEKA PRZYMUSOWA

Suma (słownie), waluta

120055,00 (STO DWADZIEŚCIA TYSIĘCY
PIĘCDZIESIĄT PIĘĆ) **ZŁ**

Wierzytelność i stosunek prawny (*numer
wierzytelności / wierzytelność*)

Lp. 1. 1

NALEŻNOŚCI WYNIKAJĄCE Z NAKAZU
ZAPŁATY W POSTĘPOWANIU NAKAZOWYM

WYDANYM W DNIU 13.09.2019R. SYG. AKT XXIV NC 147/19 PRZEZ SĄD OKRĘGOWY W WARSZAWIE XXIV WYDZIAŁ CYWILNY

Wierzyciel hipoteczny

Osoba fizyczna (*Imię pierwsze nazwisko, imię ojca, imię matki, PESEL*)

Lp. 1. **WOJCIECH SZCZEŚNIAK**, HENRYK, HALINA, 70062312294

Lp. 16.

Nr podstawy wpisu

Numer hipoteki (roszczenia)

20

40

Rodzaj hipoteki (roszczenia)

HIPOTEKA PRZYMUSOWA

Suma (słownie), waluta

85101,00 (OSIEMDZIESIĄT PIĘĆ TYSIĘCY STO JEDEN) **ZŁ**

Wierzytelność i stosunek prawny (*numer wierzytelności / wierzytelność*)

Lp. 1. 1 NALEŻNOŚCI WYNIKAJĄCE Z NAKAZU ZAPŁATY W POSTĘPOWANIU NAKAZOWYM WYDANYM W DNIU 26.06.2019R. SYG. AKT III NC 243/19 PRZEZ SĄD OKRĘGOWY W WARSZAWIE III WYDZIAŁ CYWILNY

Wierzyciel hipoteczny

Osoba fizyczna (*Imię pierwsze nazwisko, imię ojca, imię matki, PESEL*)

Lp. 1. **WIESŁAWA WOJCIECHOWSKA**, ALEKSANDER, MARIA, 64031409162

Lp. 17.

Nr podstawy wpisu

Numer hipoteki (roszczenia)

21

41

Rodzaj hipoteki (roszczenia)

HIPOTEKA PRZYMUSOWA

Suma (słownie), waluta

200042,00 (DWIEŚCIE TYSIĘCY CZTERDZIEŚCI DWA) **ZŁ**

Wierzytelność i stosunek prawny (*numer wierzytelności / wierzytelność*)

Lp. 1. 1 NALEŻNOŚCI WYNIKAJĄCE Z NAKAZU ZAPŁATY W POSTĘPOWANIU NAKAZOWYM WYDANYM W DNIU 12. 06. 2019R. SYG. AKT XXV NC 403/19 PRZEZ SĄD OKRĘGOWY W WARSZAWIE XXV WYDZIAŁ CYWILNY

Wierzyciel hipoteczny

Osoba fizyczna (*Imię pierwsze imię drugie nazwisko, imię ojca, imię matki*)

Lp. 1. **MACIEJ WŁADYSŁAW MIERZEJEWSKI**, KAZIMIERZ, DANUTA

Lp. 18.

Nr podstawy wpisu

Numer hipoteki (roszczenia)

22

42

Rodzaj hipoteki (roszczenia)

HIPOTEKA PRZYMUSOWA

Suma (słownie), waluta

201561,00 (DWIEŚCIE JEDEN TYSIĘCY PIĘĆSET SZEŚCZDZIESIĄT JEDEN) **ZŁ**

Wierzytelność i stosunek prawny (*numer wierzytelności / wierzytelność*)

Lp. 1. 1 NALEŻNOŚCI WYNIKAJĄCE Z NAKAZU ZAPŁATY W POSTĘPOWANIU NAKAZOWYM WYDANYM W DNIU 25. 06. 2019R. SYG. AKT II NC 185//19 PRZEZ SĄD OKRĘGOWY W WARSZAWIE II WYDZIAŁ CYWILNY

Wierzyciel hipoteczny

Osoba fizyczna (*Imię pierwsze imię drugie nazwisko, imię ojca, imię matki*)

Lp. 1. **MACIEJ WŁADYSŁAW MIERZEJEWSKI**, KAZIMIERZ, DANUTA

Lp. 19.

Nr podstawy wpisu

Numer hipoteki (roszczenia)

23

43

Rodzaj hipoteki (roszczenia)

HIPOTEKA PRZYMUSOWA

Suma (słownie), waluta

113980,00 (STO TRZYNAŚCIE TYSIĘCY DZIEWIĘĆSET OSIEMDZIESIĄT) **ZŁ**

Wierzytelność i stosunek prawny (*numer wierzytelności / wierzytelność*)

Lp. 1. 1 NALEŻNOŚCI WYNIKAJĄCE Z NAKAZU ZAPŁATY W POSTĘPOWANIU NAKAZOWYM WYDANYM W DNIU 26. 06. 2019R. SYG. AKT XXV NC 396/19 PRZEZ SĄD

Wierzyciel hipotecznyOsoba fizyczna (*Imię pierwsze imię drugie nazwisko, imię ojca, imię matki, PESEL*) Lp. 1. **LECH HENRYK KAZIAK**, EDWARD, STEFANIA, 52072612810

Lp. 20.

Nr
podstawy
wpisu

Numer hipoteki (roszczenia)

24

44

Rodzaj hipoteki (roszczenia)

HIPOTEKA PRZYMUSOWA

Suma (słownie), waluta

117119,00 (STO SIEDEMNĄSCIE TYSIĘCY STO DZIEWIĘTNĄSCIE) **ZŁ**Wierzytelność i stosunek prawny (*numer wierzytelności / wierzytelność*)

Lp. 1.

1

NALEŻNOŚCI WYNIKAJĄCE Z NAKAZU ZAPŁATY W POSTĘPOWANIU NAKAZOWYM WYDANYM W DNIU 07 SIERPNI 2019R.SYGN.AKT XXIV NC 149/19PRZEZ SĄD OKRĘGOWY W WARSZAWIE XXIV WYDZIAŁ CYWILNY

Wierzyciel hipotecznyOsoba fizyczna (*Imię pierwsze nazwisko, imię ojca, imię matki, PESEL*) Lp. 1. **AGNIESZKA BOROWICZ**, ALFRED, BOŻENA, 71051811486

Lp. 21.

Nr
podstawy
wpisu

Numer hipoteki (roszczenia)

25

45

Rodzaj hipoteki (roszczenia)

HIPOTEKA PRZYMUSOWA

Suma (słownie), waluta

58039,00 (PIĘCDZIESIĄT OSIEM TYSIĘCY TRZYDZIEŚCI DZIEWIĘĆ) **ZŁ**Wierzytelność i stosunek prawny (*numer wierzytelności / wierzytelność*)

Lp. 1.

1

NALEŻNOŚCI WYNIKAJĄCE Z NAKAZU ZAPŁATY W POSTĘPOWANIU NAKAZOWYM WYDANYM W DNIU 12 CZERWCA 2019R.SYGN.AKT II NC 6411/19 PRZEZ SĄD REJONOWY DLA WARSZAWY MOKOTOWA W WARSZAWIE II WYDZIAŁ CYWILNY

Wierzyciel hipotecznyOsoba fizyczna (*Imię pierwsze nazwisko, imię ojca, imię matki, PESEL*) Lp. 1. **EWA KOWALCZYK**, FRANCISZEK, ALFREDA, 58120808000

Lp. 22.

Nr
podstawy
wpisu

Numer hipoteki (roszczenia)

26

46

Rodzaj hipoteki (roszczenia)

HIPOTEKA PRZYMUSOWA

Suma (słownie), waluta

120055,00 (STO DWADZIEŚCIA TYSIĘCY PIĘCDZIESIĄT PIĘĆ) **ZŁ**Wierzytelność i stosunek prawny (*numer wierzytelności / wierzytelność*)

Lp. 1.

1

NALEŻNOŚCI WYNIKAJĄCE Z NAKAZU ZAPŁATY W POSTĘPOWANIU NAKAZOWYM WYDANYM W DNIU 12 SIERPNI 2019R.SYGN.AKT XXIV NC 150/19 PRZEZ SĄD OKRĘGOWY W WARSZAWIE XXIV WYDZIAŁ CYWILNY

Wierzyciel hipotecznyOsoba fizyczna (*Imię pierwsze nazwisko drugi człon nazwiska złożonego, imię ojca, imię matki, PESEL*) Lp. 1. **MAŁGORZATA GÓRSKA ANTONIEWICZ**, JÓZEF, ANNA, 67071409969

Lp. 23.

Nr
podstawy
wpisu

Numer hipoteki (roszczenia)

27

47

Rodzaj hipoteki (roszczenia)

HIPOTEKA PRZYMUSOWA

Suma (słownie), waluta

112016,00 (STO DWANAŚCIE TYSIĘCY SZESNAŚCIE) **ZŁ**Wierzytelność i stosunek prawny (*numer*)

Lp. 1.

1

NALEŻNOŚCI WYNIKAJĄCE Z NAKAZU

wierzytelności / wierzytelność)		ZAPŁATY W POSTĘPOWANIU NAKAZOWYM WYDANYM W DNIU 18 CZERWCA 2019R. SYGN.AKT II NC 270/19 PRZEZ SĄD OKRĘGOWY W WARSZAWIE II WYDZIAŁ CYWILNY	
Wierzyciel hipoteczny			
Osoba fizyczna (Imię pierwsze nazwisko, imię ojca, imię matki, PESEL)	Lp. 1.	MIROŚŁAWA KOWALSKA , FRYDERYK, HENRYKA, 55032204269	
Lp. 24.		---	Nr podstawy wpisu
Numer hipoteki (roszczenia)		28	48
Rodzaj hipoteki (roszczenia)		HIPOTEKA PRZYMUSOWA	
Suma (słownie), waluta		113980,00 (STO TRZYNAŚCIE TYSIĘCY DZIEWIĘCSET OSIEMDZIESIĄT) ZŁ	
Wierzytelność i stosunek prawny (numer wierzytelności / wierzytelność)	Lp. 1.	1 NALEŻNOŚCI WYNIKAJĄCE Z NAKAZU ZAPŁATY W POSTĘPOWANIU NAKAZOWYM WYDANYM W DNIU 26 SIERPNIĄ 2019R. SYGN.AKT II NC 302/19 PRZEZ SĄD OKRĘGOWY W WARSZAWIE II WYDZIAŁ CYWILNY	
Wierzyciel hipoteczny			
Osoba fizyczna (Imię pierwsze imię drugie nazwisko, imię ojca, imię matki, PESEL)	Lp. 1.	DOROTA MAŁGORZATA SZPYT , MARIAN, JADWIGA, 63010914327	
Lp. 25.		---	Nr podstawy wpisu
Numer hipoteki (roszczenia)		29	49
Rodzaj hipoteki (roszczenia)		HIPOTEKA PRZYMUSOWA	
Suma (słownie), waluta		113980,00 (STO TRZYNAŚCIE TYSIĘCY DZIEWIĘCSET OSIEMDZIESIĄT) ZŁ	
Wierzytelność i stosunek prawny (numer wierzytelności / wierzytelność)	Lp. 1.	1 NALEŻNOŚCI WYNIKAJĄCE Z NAKAZU ZAPŁATY W POSTĘPOWANIU NAKAZOWYM WYDANYM W DNIU 18 CZERWCA 2019R. SYGN.AKT XXVI GNC 639/19 PRZEZ SĄD OKRĘGOWY W WARSZAWIE XXVI WYDZIAŁ GOSPODARCZY	
Wierzyciel hipoteczny			
Inna osoba prawna lub jednostka organizacyjna niebędąca osobą prawną (nazwa, siedziba, REGON)	Lp. 1.	NAM-LIFT SPÓŁKA Z OGRANICZONĄ ODPOWIEDZIALNOŚCIĄ , SZCZECIN, 810812171	
Lp. 26.		---	Nr podstawy wpisu
Numer hipoteki (roszczenia)		30	50
Rodzaj hipoteki (roszczenia)		HIPOTEKA PRZYMUSOWA	
Suma (słownie), waluta		63636,00 (SZEŚĆDZIESIĄT TRZY TYSIĄCE SZEŚCIECSET TRZYDZIEŚCI SZEŚĆ) ZŁ	
Wierzytelność i stosunek prawny (numer wierzytelności / wierzytelność)	Lp. 1.	1 NALEŻNOŚCI WYNIKAJĄCE Z NAKAZU ZAPŁATY W POSTĘPOWANIU NAKAZOWYM WYDANYM W DNIU 20 SIERPNIĄ 2019R.SYGN.AKT.I NC 2861/19 PRZEZ SĄD REJONOWY DLA WARSZAWY-ŚRÓDMIEŚCIA W WARSZAWIE I WYDZIAŁ CYWILNY	
Wierzyciel hipoteczny			
Osoba fizyczna (Imię pierwsze nazwisko, imię ojca, imię matki, PESEL)	Lp. 1.	ALINA MAŁECKA , HENRYK, KRYSZYNA, 64101102287	
Lp. 27.		---	Nr podstawy wpisu
Numer hipoteki (roszczenia)		31	51
Rodzaj hipoteki (roszczenia)		HIPOTEKA PRZYMUSOWA	
Suma (słownie), waluta		85124,00 (OSIEMDZIESIĄT PIĘĆ TYSIĘCY STO	

DWADZIEŚCIA CZTERY) ZŁ			
Wierzytelność i stosunek prawny (<i>numer wierzytelności / wierzytelność</i>)	Lp. 1.	1	NALEŻNOŚCI WYNIKAJĄCE Z NAKAZU ZAPŁATY W POSTĘPOWANIU NAKAZOWYM WYDANYM W DNIU 05 LISTOPADA 2019R. SYGN.AKT III NC 455/19 PRZEZ SĄD OKRĘGOWY W WARSZAWIE III WYDZIAŁ CYWILNY
Wierzyciel hipoteczny			
Osoba fizyczna (<i>Imię pierwsze imię drugie nazwisko, imię ojca, imię matki, PESEL</i>)	Lp. 1.		ZYGMUNT CZESŁAW STUPIEŃKO, JAN, MARIA, 61032403751
Lp. 28.	---		Nr podstawy wpisu
Numer hipoteki (roszczenia)			32
Rodzaj hipoteki (roszczenia)			HIPOTEKA PRZYMUSOWA
Suma (słownie), waluta			16754,00 (SZESNAŚCIE TYSIĘCY SIEDEMSET PIĘCDZIESIĄT CZTERY) ZŁ
Wierzytelność i stosunek prawny (<i>numer wierzytelności / wierzytelność</i>)	Lp. 1.	1	NALEŻNOŚCI WYNIKAJĄCE Z NAKAZU ZAPŁATY W POSTĘPOWANIU NAKAZOWYM WYDANYM W DNIU 16 PAŹDZIERNIKA 2019R.SYG.AKT I NC 4302/19 PRZEZ SĄD REJONOWY DLA WARSZAWY -ŚRÓDMIEŚCIA W WARSZAWIE WYDZIAŁ I CYWILNY
Wierzyciel hipoteczny			
Osoba fizyczna (<i>Imię pierwsze nazwisko, imię ojca, imię matki, PESEL</i>)	Lp. 1.		KAZIMIERA LATAWIEC, STANISŁAW, MARIA, 54021815107
Lp. 29.	---		Nr podstawy wpisu
Numer hipoteki (roszczenia)			33
Rodzaj hipoteki (roszczenia)			HIPOTEKA PRZYMUSOWA
Suma (słownie), waluta			48992,00 (CZTERDZIEŚCI OSIEM TYSIĘCY DZIEWIĘĆSET DZIEWIĘCDZIESIĄT DWA) ZŁ
Wierzytelność i stosunek prawny (<i>numer wierzytelności / wierzytelność</i>)	Lp. 1.	1	NALEŻNOŚCI WYNIKAJĄCE Z NAKAZU ZAPŁATY W POSTĘPOWANIU NAKAZOWYM WYDANYM W DNIU 10 LISTOPADA 2019R.SYGN.AKT.I NC 4530/19 PRZEZ SĄD REJONOWY DLA WARSZAWY-ŚRÓDMIEŚCIA W WARSZAWIE I WYDZIAŁ CYWILNY
Wierzyciel hipoteczny			
Osoba fizyczna (<i>Imię pierwsze imię drugie nazwisko, imię ojca, imię matki, PESEL</i>)	Lp. 1.		JOLANTA MARIA SZEWCZUK, ALFONS, RÓŻA, 57042802424
Lp. 30.	---		Nr podstawy wpisu
Numer hipoteki (roszczenia)			34
Rodzaj hipoteki (roszczenia)			HIPOTEKA PRZYMUSOWA
Suma (słownie), waluta			94337,00 (DZIEWIĘCDZIESIĄT CZTERY TYSIĄCE TRZYSTA TRZYDZIEŚCI SIEDEM) ZŁ
Wierzytelność i stosunek prawny (<i>numer wierzytelności / wierzytelność</i>)	Lp. 1.	1	NALEŻNOŚCI WYNIKAJĄCE Z NAKAZU ZAPŁATY W POSTĘPOWANIU NAKAZOWYM WYDANYM W DNIU 18 LISTOPADA 2019R. SYGN.AKT III NC 476/19 PRZEZ SĄD OKRĘGOWY W WARSZAWIE III WYDZIAŁ CYWILNY
Wierzyciel hipoteczny			
Osoba fizyczna (<i>Imię pierwsze imię drugie nazwisko drugi człon nazwiska złożonego, imię ojca, imię matki, PESEL</i>)	Lp. 1.		ALICJA MARIA MAŁYSA SOSABOWSKA, JÓZEF, ZOFIA, 57061908741
Lp. 31.	---		Nr podstawy wpisu
Numer hipoteki (roszczenia)			35

Rodzaj hipoteki (roszczenia)		HIPOTEKA PRZYMUSOWA		
Suma (słownie), waluta		50207,00 (PIĘĆDZIESIĄT TYSIĘCY DWIEŚCIE SIEDEM) ZŁ		
Wierzytelność i stosunek prawny (<i>numer wierzytelności / wierzytelność</i>)		Lp. 1.	1	NALEŻNOŚCI WYNIKAJĄCE Z NAKAZU ZAPŁATY W POSTĘPOWANIU NAKAZOWYM WYDANYM W DNIU 28 SIERPNIĄ 2019R. SYGN.AKT II NC 9281/19 PRZEZ SĄD REJONOWY DLA WARSZAWY MOKOTOWA W WARSZAWIE II WYDZIAŁ CYWILNY
Wierzyciel hipoteczny				
Osoba fizyczna (<i>Imię pierwsze imię drugie nazwisko, imię ojca, imię matki, PESEL</i>)		Lp. 1.	JANUSZ ZBIGNIEW KOWALSKI , EDWARD, MARIA, 54042404557	
Lp. 32.			---	Nr podstawy wpisu
Numer hipoteki (roszczenia)		36		56
Rodzaj hipoteki (roszczenia)		HIPOTEKA PRZYMUSOWA		
Suma (słownie), waluta		80081,00 (OSIEMDZIESIĄT TYSIĘCY OSIEMDZIESIĄT JEDEN) ZŁ		
Wierzytelność i stosunek prawny (<i>numer wierzytelności / wierzytelność</i>)		Lp. 1.	1	NALEŻNOŚCI WYNIKAJĄCE Z NAKAZU ZAPŁATY W POSTĘPOWANIU NAKAZOWYM WYDANYM W DNIU 17 WRZEŚNIA 2019R. SYGN.AKT I NC 206/19 PRZEZ SĄD OKRĘGOWY W WARSZAWIE I WYDZIAŁ CYWILNY
Wierzyciel hipoteczny				
Osoba fizyczna (<i>Imię pierwsze imię drugie nazwisko drugi człon nazwiska złożonego, imię ojca, imię matki, PESEL</i>)		Lp. 1.	SYLWIA BEATA NAPIONTEK BALIŃSKA , HUBERT, BARBARA, 67073108705	
Lp. 33.			---	Nr podstawy wpisu
Numer hipoteki (roszczenia)		37		57
Rodzaj hipoteki (roszczenia)		HIPOTEKA PRZYMUSOWA		
Suma (słownie), waluta		73480,00 (SIEDEMDZIESIĄT TRZY TYSIĄCE CZTERYSTA OSIEMDZIESIĄT) ZŁ		
Wierzytelność i stosunek prawny (<i>numer wierzytelności / wierzytelność</i>)		Lp. 1.	1	NALEŻNOŚCI WYNIKAJĄCE Z NAKAZU ZAPŁATY W POSTĘPOWANIU NAKAZOWYM WYDANYM W DNIU 10 LISTOPADA 2019R. SYGN.AKT I NC 4532/19 PRZEZ SĄD REJONOWY DLA WARSZAWY - ŚRÓDMIEŚCIA W WARSZAWIE I WYDZIAŁ CYWILNY
Wierzyciel hipoteczny				
Osoba fizyczna (<i>Imię pierwsze imię drugie nazwisko, imię ojca, imię matki, PESEL</i>)		Lp. 1.	JANUSZ JÓZEF SZEWCZUK , STANISŁAW, DOROTA, 58022402537	
Lp. 34.			---	Nr podstawy wpisu
Numer hipoteki (roszczenia)		38		58
Rodzaj hipoteki (roszczenia)		HIPOTEKA PRZYMUSOWA		
Suma (słownie), waluta		25097,00 (DWADZIEŚCIA PIĘĆ TYSIĘCY DZIEWIĘDZIESIĄT SIEDEM) ZŁ		
Wierzytelność i stosunek prawny (<i>numer wierzytelności / wierzytelność</i>)		Lp. 1.	1	NALEŻNOŚCI WYNIKAJĄCE Z NAKAZU ZAPŁATY W POSTĘPOWANIU NAKAZOWYM WYDANYM W DNIU 10 LISTOPADA 2019R. SYGN.AKT I NC 4633/19 PRZEZ SĄD REJONOWY DLA WARSZAWY - ŚRÓDMIEŚCIA W WARSZAWIE I WYDZIAŁ CYWILNY
Wierzyciel hipoteczny				
Osoba fizyczna (<i>Imię pierwsze imię drugie nazwisko, imię ojca, imię matki, PESEL</i>)		Lp. 1.	KRYSTYNA HALINA KRUSZEWSKA , WŁADYSŁAW, JADWIGA, 49071004269	

Lp. 35.	---	Nr podstawy wpisu
Numer hipoteki (roszczenia)	39	59
Rodzaj hipoteki (roszczenia)	HIPOTEKA PRZYMUSOWA	
Suma (słownie), waluta	119498,00 (STO DZIEWIĘTNĄSCIE TYSIĘCY CZTERYSTA DZIEWIĘCDZIESIĄT OSIEM) ZŁ	
Wierzytelność i stosunek prawny (<i>numer wierzytelności / wierzytelność</i>)	Lp. 1. 1 NALEŻNOŚCI WYNIKAJĄCE Z NAKAZU ZAPŁATY W POSTĘPOWANIU NAKAZOWYM WYDANYM W DNIU 22 PAŹDZIERNIKA 2019R. SYG.AKT XXIV NC 212/19 PRZEZ SĄD OKRĘGOWY W WARSZAWIE XXIV WYDZIAŁ CYWILNY	
Wierzyciel hipoteczny		
Osoba fizyczna (<i>Imię pierwsze nazwisko, imię ojca, imię matki, PESEL</i>)	Lp. 1. TOMASZ CZERNIESKI, FRANCISZEK, TERESA, 51012101719	
Lp. 36.	---	Nr podstawy wpisu
Numer hipoteki (roszczenia)	40	60
Rodzaj hipoteki (roszczenia)	HIPOTEKA PRZYMUSOWA	
Suma (słownie), waluta	112016,00 (STO DWANAŚCIE TYSIĘCY SZESNAŚCIE) ZŁ	
Wierzytelność i stosunek prawny (<i>numer wierzytelności / wierzytelność</i>)	Lp. 1. 1 NALEŻNOŚCI WYNIKAJĄCE Z NAKAZU ZAPŁATY W POSTĘPOWANIU NAKAZOWYM WYDANYM W DNIU 4 LISTOPADA 2019 ROKU SYGN. AKT III NC 453/19 PRZEZ SĄD OKRĘGOWY W WARSZAWIE WYDZIAŁ III CYWILNY	
Wierzyciel hipoteczny		
Osoba fizyczna (<i>Imię pierwsze imię drugie nazwisko, imię ojca, imię matki, PESEL</i>)	Lp. 1. WIESŁAWA JADWIGA FABIAN, JAN, JADWIGA, 62101506261	
Lp. 37.	---	Nr podstawy wpisu
Numer hipoteki (roszczenia)	41	61
Rodzaj hipoteki (roszczenia)	HIPOTEKA PRZYMUSOWA	
Suma (słownie), waluta	117017,00 (STO SIEDEMNAŚCIE TYSIĘCY SIEDEMNAŚCIE) ZŁ	
Wierzytelność i stosunek prawny (<i>numer wierzytelności / wierzytelność</i>)	Lp. 1. 1 NALEŻNOŚCI WYNIKAJĄCE Z NAKAZU ZAPŁATY W POSTĘPOWANIU NAKAZOWYM WYDANYM W DNIU 30 PAŹDZIERNIKA 2019R. SYGN.AKT 450/19 PRZEZ SĄD OKRĘGOWY W WARSZAWIE III WYDZIAŁ CYWILNY	
Wierzyciel hipoteczny		
Osoba fizyczna (<i>Imię pierwsze nazwisko, imię ojca, imię matki, PESEL</i>)	Lp. 1. WIESŁAWA FABIAN, JAN, JADWIGA, 62101506261	
Lp. 38.	---	Nr podstawy wpisu
Numer hipoteki (roszczenia)	42	62
Rodzaj hipoteki (roszczenia)	HIPOTEKA PRZYMUSOWA	
Suma (słownie), waluta	117017,00 (STO SIEDEMNAŚCIE TYSIĘCY SIEDEMNAŚCIE) ZŁ	
Wierzytelność i stosunek prawny (<i>numer wierzytelności / wierzytelność</i>)	Lp. 1. 1 NALEŻNOŚCI WYNIKAJĄCE Z NAKAZU ZAPŁATY W POSTĘPOWANIU NAKAZOWYM WYDANYM W DNIU 23 GRUDNIA 2019R. SYGN.AKT XXV NC 762/19 PRZEZ SĄD OKRĘGOWY W WARSZAWIE XXV WYDZIAŁ CYWILNY	
Wierzyciel hipoteczny		
Osoba fizyczna (<i>Imię pierwsze nazwisko, imię ojca, imię matki, PESEL</i>)	Lp. 1. ANDRZEJ FABIAN, FRYDERYK, MARIA, 62121100894	

Lp. 39.	---		Nr podstawy wpisu
Numer hipoteki (roszczenia)	43		63
Rodzaj hipoteki (roszczenia)	HIPOTEKA PRZYMUSOWA		
Suma (słownie), waluta	63372,00 (SZEŚĆDZIESIĄT TRZY TYŚCIĄCE TRZYSTA SIEDEMDZIESIĄT DWA) ZŁ		
Wierzytelność i stosunek prawny (<i>numer wierzytelności / wierzytelność</i>)	Lp. 1. 1	NALEŻNOŚCI WYNIKAJĄCE Z NAKAZU ZAPŁATY W POSTĘPOWANIU NAKAZOWYM WYDANYM W DNIU 06 GRUDNIA 2019R. I NC 4828/19 PRZEZ SĄD REJONOWY DLA WARSZAWY-ŚRÓDMIEŚCIE W WARSZAWIE I WYDZIAŁ CYWILNY	
Wierzyciel hipoteczny			
Osoba fizyczna (<i>Imię pierwsze imię drugie nazwisko, imię ojca, imię matki, PESEL</i>)	Lp. 1.	ŁUCJA STEFANIA KASIOR , ANTONI, STEFANIA, 45112002661	
Lp. 40.	---		Nr podstawy wpisu
Numer hipoteki (roszczenia)	44		64
Rodzaj hipoteki (roszczenia)	HIPOTEKA PRZYMUSOWA		
Suma (słownie), waluta	61835,75 (SZEŚĆDZIESIĄT JEDEN TYŚCIĘCY OSIEMSET TRZYDZIEŚCI PIĘĆ 75/100) ZŁ		
Wierzytelność i stosunek prawny (<i>numer wierzytelności / wierzytelność</i>)	Lp. 1. 1	NALEŻNOŚCI WYNIKAJĄCE Z NAKAZU ZAPŁATY W POSTĘPOWANIU NAKAZOWYM WYDANYM W DNIU 30 PAŹDZIERNIKA 2019R. II NC 10956/19 PRZEZ SĄD REJONOWY DLA WARSZAWY MOKOTOWA W WARSZAWIE II WYDZIAŁ CYWILNY	
Wierzyciel hipoteczny			
Osoba fizyczna (<i>Imię pierwsze nazwisko, imię ojca, imię matki, PESEL</i>)	Lp. 1.	ALICJA KLATT , GERARD, KRYSZYNA, 65061604284	
Lp. 41.	---		Nr podstawy wpisu
Numer hipoteki (roszczenia)	45		65
Rodzaj hipoteki (roszczenia)	HIPOTEKA PRZYMUSOWA		
Suma (słownie), waluta	26312,00 (DWADZIEŚCIA SZEŚĆ TYŚCIĘCY TRZYSTA DWANAŚCIE) ZŁ		
Wierzytelność i stosunek prawny (<i>numer wierzytelności / wierzytelność</i>)	Lp. 1. 1	NALEŻNOŚCI WYNIKAJĄCE Z NAKAZU ZAPŁATY W POSTĘPOWANIU NAKAZOWYM WYDANYM W DNIU 30 PAŹDZIERNIKA 2019R. II NC 10957/19 PRZEZ SĄD REJONOWY DLA WARSZAWY MOKOTOWA W WARSZAWIE II WYDZIAŁ CYWILNY	
Wierzyciel hipoteczny			
Osoba fizyczna (<i>Imię pierwsze imię drugie nazwisko, imię ojca, imię matki, PESEL</i>)	Lp. 1.	AGNIESZKA MAŁGORZATA BOROWICZ , ALFRED, BOŻENA, 71051811486	
Lp. 42.	---		Nr podstawy wpisu
Numer hipoteki (roszczenia)	46		66
Rodzaj hipoteki (roszczenia)	HIPOTEKA PRZYMUSOWA		
Suma (słownie), waluta	173717,00 (STO SIEDEMDZIESIĄT TRZY TYŚCIĄCE SIEDEMSET SIEDEMNAŚCIE) ZŁ		
Wierzytelność i stosunek prawny (<i>numer wierzytelności / wierzytelność</i>)	Lp. 1. 1	NALEŻNOŚCI WYNIKAJĄCE Z NAKAZU ZAPŁATY W POSTĘPOWANIU NAKAZOWYM WYDANYM W DNIU 29 LISTOPADA 2019R. SYG. AKT III NC 485/19 PRZEZ SĄD OKRĘGOWY W WARSZAWIE WYDZIAŁ III CYWILNY	
Wierzyciel hipoteczny			
Osoba fizyczna (<i>Imię pierwsze nazwisko,</i>	Lp. 1.	ROBERT RATKUŃ , KAZIMIERZ, SABINA	

<i>imię ojca, imię matki)</i>			
Lp. 43.		---	Nr podstawy wpisu
Numer hipoteki (roszczenia)	47		67
Rodzaj hipoteki (roszczenia)	HIPOTEKA PRZYMUSOWA		
Suma (słownie), waluta	20794,00 (DWADZIEŚCIA TYSIĘCY SIEDEMSET DZIEWIĘDZIESIĄT CZTERY) ZŁ		
Wierzytelność i stosunek prawny (<i>numer wierzytelności / wierzytelność</i>)	Lp. 1.	1	NALEŻNOŚCI WYNIKAJĄCE Z NAKAZU ZAPŁATY W POSTĘPOWANIU NAKAZOWYM WYDANYM W DNIU 14 STYCZNIA 2020R. I NC 4674/19 PRZEZ SĄD REJONOWY DLA WARSZAWY-ŚRÓDMIEŚCIE W WARSZAWIE I WYDZIAŁ CYWILNY
Wierzyciel hipoteczny			
Osoba fizyczna (<i>Imię pierwsze imię drugie nazwisko drugi człon nazwiska złożonego, imię ojca, imię matki, PESEL</i>)	Lp. 1.		MARLENA BARBARA KUSIAK CERAZY, HENRYK, TERESA, 66121900805
Lp. 44.		---	Nr podstawy wpisu
Numer hipoteki (roszczenia)	48		68
Rodzaj hipoteki (roszczenia)	HIPOTEKA PRZYMUSOWA		
Suma (słownie), waluta	35020,00 (TRZYDZIEŚCI PIĘĆ TYSIĘCY DWADZIEŚCIA) ZŁ		
Wierzytelność i stosunek prawny (<i>numer wierzytelności / wierzytelność</i>)	Lp. 1.	1	NALEŻNOŚCI WYNIKAJĄCE Z NAKAZU ZAPŁATY W POSTĘPOWANIU NAKAZOWYM WYDANYM W DNIU 03 GRUDNIA 2019R. SYG.AKT VI NC 3111/19 PRZEZ SĄD REJONOWY DLA WARSZAWY-ŚRÓDMIEŚCIA W WARSZAWIE VI WYDZIAŁ CYWILNY
Wierzyciel hipoteczny			
Osoba fizyczna (<i>Imię pierwsze nazwisko, imię ojca, imię matki, PESEL</i>)	Lp. 1.		ROBERT GARBIAK, BOGUSŁAW, KRYSZYNA, 72012612294
Lp. 45.		---	Nr podstawy wpisu
Numer hipoteki (roszczenia)	49		69
Rodzaj hipoteki (roszczenia)	HIPOTEKA PRZYMUSOWA		
Suma (słownie), waluta	164605,00 (STO SZEŚĆDZIESIĄT CZTERY TYSIĄCE SZEŚĆSET PIĘĆ) ZŁ		
Wierzytelność i stosunek prawny (<i>numer wierzytelności / wierzytelność</i>)	Lp. 1.	1	NALEŻNOŚCI WYNIKAJĄCE Z NAKAZU ZAPŁATY W POSTĘPOWANIU NAKAZOWYM WYDANYM W DNIU 12 WRZEŚNIA 2019R. SYG. AKT IV NC 125/19 PRZEZ SĄD OKRĘGOWY W WARSZAWIE IV WYDZIAŁ CYWILNY
Wierzyciel hipoteczny			
Osoba fizyczna (<i>Imię pierwsze imię drugie nazwisko, imię ojca, imię matki, PESEL</i>)	Lp. 1.		JERZY BOLESŁAW NAMERŁA, BOLESŁAW, MARIA, 51100402234
Lp. 46.		---	Nr podstawy wpisu
Numer hipoteki (roszczenia)	50		70
Rodzaj hipoteki (roszczenia)	HIPOTEKA PRZYMUSOWA		
Suma (słownie), waluta	17949,00 (SIEDEMNAŚCIE TYSIĘCY DZIEWIĘCSET CZTERDZIEŚCI DZIEWIĘĆ) ZŁ		
Wierzytelność i stosunek prawny (<i>numer wierzytelności / wierzytelność</i>)	Lp. 1.	1	NALEŻNOŚCI WYNIKAJĄCE Z NAKAZU ZAPŁATY W POSTĘPOWANIU NAKAZOWYM WYDANYM W DNIU 16 PAŹDZIERNIKA 2019R. I NC 4303/19 PRZEZ SĄD REJONOWY DLA WARSZAWY-ŚRÓDMIEŚCIE W WARSZAWIE I WYDZIAŁ CYWILNY

Wierzyciel hipoteczny			
Osoba fizyczna (<i>Imię pierwsze nazwisko, imię ojca, imię matki, PESEL</i>)		Lp. 1. MARZENA LUDWICZAK , EUGENIUSZ, DANUTA, 69102209483	
Lp. 47.		---	Nr podstawy wpisu
Numer hipoteki (roszczenia)		51	71
Rodzaj hipoteki (roszczenia)		HIPOTEKA PRZYMUSOWA	
Suma (słownie), waluta		61836,00 (SZEŚĆDZIESIĄT JEDEN TYSIĘCY OSIEMSET TRZYDZIEŚCI SZEŚĆ) ZŁ	
Wierzytelność i stosunek prawny (<i>numer wierzytelności / wierzytelność</i>)		Lp. 1. 1 NALEŻNOŚCI WYNIKAJĄCE Z NAKAZU ZAPŁATY W POSTĘPOWANIU NAKAZOWYM WYDANYM W DNIU 23 STYCZNIA 2020R. I NC 4873/19 PRZEZ SĄD REJONOWY DLA WARSZAWY- WOLI W WARSZAWIE I WYDZIAŁ CYWILNY	
Wierzyciel hipoteczny			
Osoba fizyczna (<i>Imię pierwsze nazwisko drugi człon nazwiska złożonego, imię ojca, imię matki, PESEL</i>)		Lp. 1. MAŁGORZATA GÓRSKA ANTONIEWICZ , JÓZEF, ANNA, 67071409969	
Lp. 48.		---	Nr podstawy wpisu
Numer hipoteki (roszczenia)		52	72
Rodzaj hipoteki (roszczenia)		HIPOTEKA PRZYMUSOWA	
Suma (słownie), waluta		23245,00 (DWADZIEŚCIA TRZY TYSIĄCE DWIEŚCIE CZTERDZIEŚCI PIĘĆ) ZŁ	
Wierzytelność i stosunek prawny (<i>numer wierzytelności / wierzytelność</i>)		Lp. 1. 1 NALEŻNOŚCI WYNIKAJĄCE Z NAKAZU ZAPŁATY W POSTĘPOWANIU NAKAZOWYM WYDANYM W DNIU 21 STYCZNIA 2020R. II NC 461/20 PRZEZ SĄD REJONOWY DLA WARSZAWY- WOLI W WARSZAWIE II WYDZIAŁ CYWILNY	
Wierzyciel hipoteczny			
Osoba fizyczna (<i>Imię pierwsze imię drugie nazwisko, imię ojca, imię matki, PESEL</i>)		Lp. 1. JADWIGA STEFANIA DOMINIAK , JÓZEF, KRYSZYNA, 55053000866	
Lp. 49.		---	Nr podstawy wpisu
Numer hipoteki (roszczenia)		53	73
Rodzaj hipoteki (roszczenia)		HIPOTEKA PRZYMUSOWA	
Suma (słownie), waluta		25704,50 (DWADZIEŚCIA PIĘĆ TYSIĘCY SIEDEMSET CZTERY 50/100) ZŁ	
Wierzytelność i stosunek prawny (<i>numer wierzytelności / wierzytelność</i>)		Lp. 1. 1 NALEŻNOŚCI WYNIKAJĄCE Z NAKAZU ZAPŁATY W POSTĘPOWANIU NAKAZOWYM WYDANYM W DNIU 28 SIERPNIĄ 2019R. II NC 9280/19 PRZEZ SĄD REJONOWY DLA WARSZAWY-MOKOTOWA W WARSZAWIE II WYDZIAŁ CYWILNY	
Wierzyciel hipoteczny			
Osoba fizyczna (<i>Imię pierwsze imię drugie nazwisko, imię ojca, imię matki, PESEL</i>)		Lp. 1. AGATA ANNA TORBE , BOGUSŁAW, BARBARA, 65070900924	
Lp. 50.		---	Nr podstawy wpisu
Numer hipoteki (roszczenia)		54	74
Rodzaj hipoteki (roszczenia)		HIPOTEKA PRZYMUSOWA	
Suma (słownie), waluta		125016,00 (STO DWADZIEŚCIA PIĘĆ TYSIĘCY SZESNAŚCIE) ZŁ	
Wierzytelność i stosunek prawny (<i>numer wierzytelności / wierzytelność</i>)		Lp. 1. 1 NALEŻNOŚCI WYNIKAJĄCE Z NAKAZU ZAPŁATY W POSTĘPOWANIU NAKAZOWYM WYDANYM W DNIU 29 STYCZNIA 2020R.	

Wierzyciel hipotecznyOsoba fizyczna (*Imię pierwsze nazwisko,
imię ojca, imię matki, PESEL*)Lp. 1. **HENRYK MAJ**, LUCJAN, ZOFIA, 63090506173

Lp. 51.

Nr
podstawy
wpisu

Numer hipoteki (roszczenia)

55

75

Rodzaj hipoteki (roszczenia)

HIPOTEKA PRZYMUSOWA

Suma (słownie), waluta

22027,00 (DWADZIEŚCIA DWA TYSIĄCE
DWADZIEŚCIA SIEDEM) **ZŁ**Wierzytelność i stosunek prawny (*numer
wierzytelności / wierzytelność*)

Lp. 1. 1

NALEŻNOŚCI WYNIKAJĄCE Z NAKAZU
ZAPŁATY W POSTĘPOWANIU NAKAZOWYM
WYDANYM W DNIU 23 STYCZNIA 2020R.
SYG. AKT I NC 155/20 PRZEZ SĄD
REJONOWY DLA WARSZAWY-WOLI W
WARSZAWIE I WYDZIAŁ CYWILNY**Wierzyciel hipoteczny**Osoba fizyczna (*Imię pierwsze imię drugie
nazwisko, imię ojca, imię matki, PESEL*)Lp. 1. **WIOLETTA MARIA BRZEĆKA**, ZDZISŁAW,
JANINA, 59100603501

Lp. 52.

Nr
podstawy
wpisu

Numer hipoteki (roszczenia)

56

76

Rodzaj hipoteki (roszczenia)

HIPOTEKA PRZYMUSOWA

Suma (słownie), waluta

61836,00 (SZEŚĆDZIESIĄT JEDEN TYSIĘCY
OSIEMSET TRZYDZIEŚCI SZEŚĆ) **ZŁ**Wierzytelność i stosunek prawny (*numer
wierzytelności / wierzytelność*)

Lp. 1. 1

NALEŻNOŚCI WYNIKAJĄCE Z NAKAZU
ZAPŁATY W POSTĘPOWANIU NAKAZOWYM
WYDANYM W DNIU 5 LUTEGO 2020 ROKU
SYGN. AKT I NC 459/20 PRZEZ SĄD
REJONOWY DLA WARSZAWY-WOLI W
WARSZAWIE I WYDZIAŁ CYWILNY**Wierzyciel hipoteczny**Osoba fizyczna (*Imię pierwsze nazwisko,
imię ojca, imię matki, PESEL*)Lp. 1. **WOJCIECH SZCZEŚNIAK**, HENRYK, HALINA,
70062312294

Lp. 53.

Nr
podstawy
wpisu

Numer hipoteki (roszczenia)

57

77, 78

Rodzaj hipoteki (roszczenia)

HIPOTEKA PRZYMUSOWA

Suma (słownie), waluta

16765,00 (SZESNAŚCIE TYSIĘCY SIEDEMSET
SZEŚĆDZIESIĄT PIĘĆ) **ZŁ**Wierzytelność i stosunek prawny (*numer
wierzytelności / wierzytelność*)

Lp. 1. 1

NALEŻNOŚCI WYNIKAJĄCE Z NAKAZU
ZAPŁATY W POSTĘPOWANIU NAKAZOWYM
WYDANYM W DNIU 28 LISTOPADA 2019
ROKU SYGN. AKT I NC 4301/19 PRZEZ SĄD
REJONOWY DLA WARSZAWY- ŚRÓDMIEŚCIA
W WARSZAWIE I WYDZIAŁ CYWILNY**Wierzyciel hipoteczny**Osoba fizyczna (*Imię pierwsze nazwisko,
imię ojca, imię matki, PESEL*)Lp. 1. **KAZIMIERA CICHUTA**, TADEUSZ,
WŁADYSŁAWA, 62052204566

Lp. 54.

Nr
podstawy
wpisu

Numer hipoteki (roszczenia)

58

79

Rodzaj hipoteki (roszczenia)

HIPOTEKA PRZYMUSOWA

Suma (słownie), waluta

34676,00 (TRZYDZIEŚCI CZTERY TYSIĄCE
SZEŚĆSET SIEDEMDZIESIĄT SZEŚĆ) **ZŁ**Wierzytelność i stosunek prawny (*numer
wierzytelności / wierzytelność*)

Lp. 1. 1

NALEŻNOŚCI WYNIKAJĄCE Z NAKAZU
ZAPŁATY W POSTĘPOWANIU NAKAZOWYM
WYDANYM W DNIU 24 STYCZNIA 2020

ROKU SYGN. AKT I NC I NC 5178/19 PRZEZ
SĄD REJONOWY DLA WARSZAWY-
ŚRÓDMIEŚCIA W WARSZAWIE I WYDZIAŁ
CYWILNY

Wierzyciel hipoteczny

Osoba fizyczna (*Imię pierwsze nazwisko,
imię ojca, imię matki, PESEL*)

Lp. 1. **PAWEŁ TKACZ, JAN, DANUTA, 78051818819**

Lp. 55.

Nr
podstawy
wpisu

Numer hipoteki (roszczenia)

59

80, 81

Rodzaj hipoteki (roszczenia)

HIPOTEKA PRZYMUSOWA

Suma (słownie), waluta

37348,25 (TRZYDZIEŚCI SIEDEM TYSIĘCY
TRZYSTA CZTERDZIEŚCI OSIEM 25/100) **ZŁ**

Wierzytelność i stosunek prawny (*numer
wierzytelności / wierzytelność*)

Lp. 1. 1

NALEŻNOŚCI WYNIKAJĄCE Z NAKAZU
ZAPŁATY W POSTĘPOWANIU NAKAZOWYM
WYDANYM W DNIU 30 LIPCA 2019R. SYGN.
AKT II NC 7940/19 PRZEZ SĄD REJONOWY
DLA WARSZAWY- MOKOTOWA W
WARSZAWIE II WYDZIAŁ CYWILNY

Wierzyciel hipoteczny

Osoba fizyczna (*Imię pierwsze imię drugie
nazwisko, imię ojca, imię matki, PESEL*)

Lp. 1. **ALICJA ANNA KRZYWAK, HENRYK, BARBARA,
60090205705**

Lp. 56.

Nr
podstawy
wpisu

Numer hipoteki (roszczenia)

60

82

Rodzaj hipoteki (roszczenia)

HIPOTEKA PRZYMUSOWA

Suma (słownie), waluta

82997,00 (OSIEMDZIESIĄT DWA TYSIĄCE
DZIEWIĘĆSET DZIEWIĘĆDZIESIĄT SIEDEM) **ZŁ**

Wierzytelność i stosunek prawny (*numer
wierzytelności / wierzytelność*)

Lp. 1. 1

NALEŻNOŚCI WYNIKAJĄCE Z NAKAZU
ZAPŁATY W POSTĘPOWANIU NAKAZOWYM
WYDANYM W DNIU 26.02.2020R. SYG. AKT
XXV NC 36/20 PRZEZ SĄD OKRĘGOWY W
WARSZAWIE XXV WYDZIAŁ CYWILNY

Wierzyciel hipoteczny

Osoba fizyczna (*Imię pierwsze nazwisko,
imię ojca, imię matki, PESEL*)

Lp. 1. **JADWIGA RUTKOWSKA, MIECZYŚLAW,
MARIANNA, 63080507906**

Lp. 57.

Nr
podstawy
wpisu

Numer hipoteki (roszczenia)

61

83

Rodzaj hipoteki (roszczenia)

HIPOTEKA PRZYMUSOWA

Suma (słownie), waluta

20367,00 (DWADZIEŚCIA TYSIĘCY TRZYSTA
SZEŚĆDZIESIĄT SIEDEM) **ZŁ**

Wierzytelność i stosunek prawny (*numer
wierzytelności / wierzytelność*)

Lp. 1. 1

NALEŻNOŚCI WYNIKAJĄCE Z NAKAZU
ZAPŁATY W POSTĘPOWANIU NAKAZOWYM
WYDANYM W DNIU 19.02.2020R. SYG. AKT
I NC 5151/19 PRZEZ SĄD REJONOWY DLA
WARSZAWY ŚRÓDMIEŚCIA W WARSZAWIE
I WYDZIAŁ CYWILNY

Wierzyciel hipoteczny

Osoba fizyczna (*Imię pierwsze imię drugie
nazwisko, imię ojca, imię matki, PESEL*)

Lp. 1. **MAGDALENA MARIA OSIECKA, MARIAN,
BARBARA, 63060406166**

Lp. 58.

Nr
podstawy
wpisu

Numer hipoteki (roszczenia)

62

84

Rodzaj hipoteki (roszczenia)

HIPOTEKA PRZYMUSOWA

Suma (słownie), waluta

14405,00 (CZTERNAŚCIE TYSIĘCY CZTERYSTA
PIĘĆ) **ZŁ**

Wierzytelność i stosunek prawny (*numer
wierzytelności / wierzytelność*)

Lp. 1. 1

NALEŻNOŚCI WYNIKAJĄCE Z NAKAZU
ZAPŁATY W POSTĘPOWANIU NAKAZOWYM

WYDANYM W DNIU 11.02.2020R. SYG. AKT I NC 4829/19 PRZEZ SĄD REJONOWY DLA WARSZAWY ŚRÓDMIEŚCIA W WARSZAWIE I WYDZIAŁ CYWILNY

Wierzyciel hipoteczny

Osoba fizyczna (Imię pierwsze imię drugie nazwisko, imię ojca, imię matki, PESEL) Lp. 1. **PIOTR PAWEŁ KASIOR**, ALFONS, MARIA, 49062507234

Lp. 59.

Nr podstawy wpisu

Numer hipoteki (roszczenia)

63

85, 86

Rodzaj hipoteki (roszczenia)

HIPOTEKA PRZYMUSOWA

Suma (słownie), waluta

31820,00 (TRZYDZIEŚCI JEDEN TYSIĘCY OSIEMSET DWADZIEŚCIA) **ZŁ**

Wierzytelność i stosunek prawny (numer wierzytelności / wierzytelność)

Lp. 1. 1

NALEŻNOŚCI WYNIKAJĄCE Z NAKAZU ZAPŁATY W POSTĘPOWANIU NAKAZOWYM WYDANYM W DNIU 27.11.2019R. SYG. AKT I NC 4381/19 PRZEZ SĄD REJONOWY DLA WARSZAWY ŚRÓDMIEŚCIA W WARSZAWIE I WYDZIAŁ CYWILNY

Wierzyciel hipoteczny

Osoba fizyczna (Imię pierwsze imię drugie nazwisko, imię ojca, imię matki, PESEL) Lp. 1. **MAŁGORZATA BOGUSŁAWA KIERSZK**, STEFAN, EUGENIA, 61011412448

Lp. 60.

Nr podstawy wpisu

Numer hipoteki (roszczenia)

64

87

Rodzaj hipoteki (roszczenia)

HIPOTEKA PRZYMUSOWA

Suma (słownie), waluta

164677,00 (STO SZEŚĆDZIESIĄT CZTERY TYSIĄCE SZEŚĆSET SIEDZEMDZIESIĄT SIEDEM) **ZŁ**

Wierzytelność i stosunek prawny (numer wierzytelności / wierzytelność)

Lp. 1. 1

NALEŻNOŚCI WYNIKAJĄCE Z NAKAZU ZAPŁATY W POSTĘPOWANIU NAKAZOWYM WYDANYM W DNIU 02.04.2020 R. SYG. AKT XXV NC 101/20 PRZEZ SĄD OKRĘGOWY W WARSZAWIE XXV WYDZIAŁ CYWILNY

Wierzyciel hipoteczny

Osoba fizyczna (Imię pierwsze nazwisko, imię ojca, imię matki, PESEL) Lp. 1. **ZDZISŁAW TRUSZYŃSKI**, ANATOLIUSZ, WANDA, 56112512351

Lp. 61.

Nr podstawy wpisu

Numer hipoteki (roszczenia)

65

88, 89

Rodzaj hipoteki (roszczenia)

HIPOTEKA PRZYMUSOWA

Suma (słownie), waluta

122780,00 (STO DWADZIEŚCIA DWA TYSIĄCE SIEDEMSET OSIEMDZIESIĄT) **ZŁ**

Wierzytelność i stosunek prawny (numer wierzytelności / wierzytelność)

Lp. 1. 1

NALEŻNOŚCI WYNIKAJĄCE Z NAKAZU ZAPŁATY W POSTĘPOWANIU NAKAZOWYM WYDANYM W DNIU 07.01.2020 R. SYG. AKT IV NC 298/19 PRZEZ SĄD OKRĘGOWY W WARSZAWIE IV WYDZIAŁ CYWILNY

Wierzyciel hipoteczny

Osoba fizyczna (Imię pierwsze nazwisko, imię ojca, PESEL) Lp. 1. **IWONA CZYŻ**, JAN, 77070406904

Lp. 62.

Nr podstawy wpisu

Numer hipoteki (roszczenia)

66

90

Rodzaj hipoteki (roszczenia)

HIPOTEKA PRZYMUSOWA

Suma (słownie), waluta

19607,00 (DZIEWIĘTNAŚCIE TYSIĘCY SZEŚĆSET SIEDEM) **ZŁ**

Wierzytelność i stosunek prawny (numer wierzytelności / wierzytelność)

Lp. 1. 1

NALEŻNOŚCI WYNIKAJĄCE Z NAKAZU ZAPŁATY W POSTĘPOWANIU NAKAZOWYM

WYDANYM W DNIU 17.03.2020R. SYG. AKT
I NC 4382/19 PRZEZ SĄD REJONOWY DLA
WARSZAWY ŚRÓDMIEŚCIA W WARSZAWIE
I WYDZIAŁ CYWILNY

Wierzyciel hipoteczny

Osoba fizyczna (Imię pierwsze nazwisko,
imię ojca, imię matki, PESEL)

Lp. 1. **WIESŁAW POTAPCZUK, TADEUSZ,
WŁADYSŁAWA, 60022413855**

Lp. 63.

Nr
podstawy
wpisu

Numer hipoteki (roszczenia)

67

91

Rodzaj hipoteki (roszczenia)

HIPOTEKA PRZYMUSOWA

Suma (słownie), waluta

**30767,00 (TRZYDZIEŚCI TYSIĘCY SIEDEMSET
SZEŚĆDZIESIĄT SIEDEM) ZŁ**

Wierzytelność i stosunek prawny (numer
wierzytelności / wierzytelność)

Lp. 1. 1
NALEŻNOŚCI WYNIKAJĄCE Z NAKAZU
ZAPŁATY W POSTĘPOWANIU NAKAZOWYM
WYDANYM W DNIU 18 MAJA 2020R. SYG.
AKT VI NC 3337/19 PRZEZ SĄD REJONOWY
DLA WARSZAWY -ŚRÓDMIEŚCIA W
WARSZAWIE VI WYDZIAŁ CYWILNY

Wierzyciel hipoteczny

Osoba fizyczna (Imię pierwsze nazwisko,
imię ojca, imię matki)

Lp. 1. **ROBERT RATKUŃ, KAZIMIERZ, SABINA**

Lp. 64.

Nr
podstawy
wpisu

Numer hipoteki (roszczenia)

68

92

Rodzaj hipoteki (roszczenia)

HIPOTEKA PRZYMUSOWA

Suma (słownie), waluta

**35870,00 (TRZYDZIEŚCI PIĘĆ TYSIĘCY
OSIEMSET SIEDEMDZIESIĄT) ZŁ**

Wierzytelność i stosunek prawny (numer
wierzytelności / wierzytelność)

Lp. 1. 1
NALEŻNOŚCI WYNIKAJĄCE Z NAKAZU
ZAPŁATY W POSTĘPOWANIU NAKAZOWYM
WYDANYM W DNIU 26 LUTEGO 2020R. SYG.
AKT II NC 843/20 PRZEZ SĄD REJONOWY
DLA WARSZAWY - WOLI W WARSZAWIE II
WYDZIAŁ CYWILNY

Wierzyciel hipoteczny

Osoba fizyczna (Imię pierwsze nazwisko,
imię ojca, imię matki, PESEL)

Lp. 1. **JOLANTA ŁUBCZONEK, JAN, MARIA,
73052001329**

Lp. 65.

Nr
podstawy
wpisu

Numer hipoteki (roszczenia)

69

93

Rodzaj hipoteki (roszczenia)

HIPOTEKA PRZYMUSOWA

Suma (słownie), waluta

**45428,00 (CZTERDZIEŚCI PIĘĆ TYSIĘCY
CZTERYSTA DWADZIEŚCIA OSIEM) ZŁ**

Wierzytelność i stosunek prawny (numer
wierzytelności / wierzytelność)

Lp. 1. 1
NALEŻNOŚCI WYNIKAJĄCE Z NAKAZU
ZAPŁATY W POSTĘPOWANIU NAKAZOWYM
WYDANYM W DNIU 18 MAJA 2020R. SYG.
AKT VI NC 3422/19 PRZEZ SĄD REJONOWY
DLA WARSZAWY -ŚRÓDMIEŚCIA W
WARSZAWIE VI WYDZIAŁ CYWILNY

Wierzyciel hipoteczny

Osoba fizyczna (Imię pierwsze imię drugie
nazwisko, imię ojca, imię matki, PESEL)

Lp. 1. **JOLANTA ELŻBIETA LESIŃSKA, WŁADYSŁAW,
JÓZEFA, 58111803386**

Lp. 66.

Nr
podstawy
wpisu

Numer hipoteki (roszczenia)

70

94

Rodzaj hipoteki (roszczenia)

HIPOTEKA PRZYMUSOWA

Suma (słownie), waluta

**115084,00 (STO PIĘTNAŚCIE TYSIĘCY
OSIEMDZIESIĄT CZTERY) ZŁ**

Wierzytelność i stosunek prawny (numer

Lp. 1. 1 NALEŻNOŚCI WYNIKAJĄCE Z NAKAZU

<i>wierzytelności / wierzytelność</i>		ZAPŁATY W POSTĘPOWANIU NAKAZOWYM WYDANYM W DNIU 16.04.2020R. SYG. AKT XXIV NC 44/20 PRZEZ SĄD OKRĘGOWY W WARSZAWIE XXIV WYDZIAŁ CYWILNY		
Wierzyciel hipoteczny				
Osoba fizyczna (<i>Imię pierwsze imię drugie nazwisko, imię ojca, imię matki, PESEL</i>)		Lp. 1.	JERZY BOLESŁAW NAMERŁA , BOLESŁAW, MARIA, 51100402234	
Lp. 67.	---			Nr podstawy wpisu
Numer hipoteki (roszczenia)		71		95
Rodzaj hipoteki (roszczenia)		HIPOTEKA PRZYMUSOWA		
Suma (słownie), waluta		37349,00 (TRZYDZIEŚCI SIEDEM TYSIĘCY TRZYSTA CZTERDZIEŚCI DZIEWIĘĆ) ZŁ		
Wierzytelność i stosunek prawny (<i>numer wierzytelności / wierzytelność</i>)		Lp. 1.	1 NALEŻNOŚCI WYNIKAJĄCE Z NAKAZU ZAPŁATY W POSTĘPOWANIU NAKAZOWYM WYDANYM W DNIU 25 MAJA 2020R. SYG. AKT VI NC 3603/19 PRZEZ SĄD REJONOWY DLA WARSZAWY - ŚRÓDMIEŚCIA W WARSZAWIE VI WYDZIAŁ CYWILNY	
Wierzyciel hipoteczny				
Osoba fizyczna (<i>Imię pierwsze imię drugie nazwisko, imię ojca, imię matki, PESEL</i>)		Lp. 1.	MAGDALENA MARIA OSIECKA , MARIAN, BARBARA, 63060406166	
Lp. 68.	---			Nr podstawy wpisu
Numer hipoteki (roszczenia)		72		96
Rodzaj hipoteki (roszczenia)		HIPOTEKA PRZYMUSOWA		
Suma (słownie), waluta		120055,00 (STO DWADZIEŚCIA TYSIĘCY PIĘCDZIESIĄT PIĘĆ) ZŁ		
Wierzytelność i stosunek prawny (<i>numer wierzytelności / wierzytelność</i>)		Lp. 1.	1 NALEŻNOŚCI WYNIKAJĄCE Z NAKAZU ZAPŁATY W POSTĘPOWANIU NAKAZOWYM WYDANYM W DNIU 08.04.2020R. SYG. AKT XXV NC 116/20 PRZEZ SĄD OKRĘGOWY W WARSZAWIE XXV WYDZIAŁ CYWILNY	
Wierzyciel hipoteczny				
Osoba fizyczna (<i>Imię pierwsze nazwisko, imię ojca, PESEL</i>)		Lp. 1.	IWONA HORNOWSKA , STEFAN, 64062210966	
Lp. 69.	---			Nr podstawy wpisu
Numer hipoteki (roszczenia)		73		97
Rodzaj hipoteki (roszczenia)		HIPOTEKA PRZYMUSOWA		
Suma (słownie), waluta		61836,00 (SZEŚĆDZIESIĄT JEDEN TYSIĘCY OSIEMSET TRZYDZIEŚCI SZEŚĆ) ZŁ		
Wierzytelność i stosunek prawny (<i>numer wierzytelności / wierzytelność</i>)		Lp. 1.	1 NALEŻNOŚCI WYNIKAJĄCE Z NAKAZU ZAPŁATY W POSTĘPOWANIU NAKAZOWYM WYDANYM W DNIU 25 LUTEGO 2020R. SYG. AKT II NC 751/20 PRZEZ SĄD REJONOWY DLA WARSZAWY - WOLI W WARSZAWIE II WYDZIAŁ CYWILNY	
Wierzyciel hipoteczny				
Osoba fizyczna (<i>Imię pierwsze nazwisko, imię ojca, imię matki, PESEL</i>)		Lp. 1.	WOJCIECH SZCZEŚNIAK , HENRYK, HALINA, 70062312294	
Lp. 70.	---			Nr podstawy wpisu
Numer hipoteki (roszczenia)		74		98
Rodzaj hipoteki (roszczenia)		HIPOTEKA PRZYMUSOWA		
Suma (słownie), waluta		37349,00 (TRZYDZIEŚCI SIEDEM TYSIĘCY TRZYSTA CZTERDZIEŚCI DZIEWIĘĆ) ZŁ		
Wierzytelność i stosunek prawny (<i>numer wierzytelności / wierzytelność</i>)		Lp. 1.	1 NALEŻNOŚCI WYNIKAJĄCE Z NAKAZU ZAPŁATY W POSTĘPOWANIU NAKAZOWYM	

WYDANYM W DNIU 12 MAJA 2020R. SYG. AKT I NC 2104/20 PRZEZ SĄD REJONOWY DLA WARSZAWY - WOLI W WARSZAWIE I WYDZIAŁ CYWILNY

Wierzyciel hipoteczny

Osoba fizyczna (*Imię pierwsze nazwisko, imię ojca, imię matki, PESEL*)

Lp. 1. **TOMASZ TRONT**, ANATOL, WIESŁAWA, 66122109753

Lp. 71.

Nr podstawy wpisu

Numer hipoteki (roszczenia)

75

99

Rodzaj hipoteki (roszczenia)

HIPOTEKA PRZYMUSOWA

Suma (słownie), waluta

73480,00 (SIEDEMDZIESIĄT TRZY TYSIĄCE CZTERYSTA OSIEMDZIESIĄT) **ZŁ**

Wierzytelność i stosunek prawny (*numer wierzytelności / wierzytelność*)

Lp. 1. 1

NALEŻNOŚCI WYNIKAJĄCE Z NAKAZU ZAPŁATY W POSTĘPOWANIU NAKAZOWYM WYDANYM W DNIU 28 KWIETNIA 2020R. SYG. AKT I NC 1829/20 PRZEZ SĄD REJONOWY DLA WARSZAWY - WOLI W WARSZAWIE I WYDZIAŁ CYWILNY

Wierzyciel hipoteczny

Osoba fizyczna (*Imię pierwsze nazwisko, imię ojca, imię matki, PESEL*)

Lp. 1. **ALICJA KLATT**, GERARD, KRYSZYNA, 65061604284

Lp. 72.

Nr podstawy wpisu

Numer hipoteki (roszczenia)

76

100

Rodzaj hipoteki (roszczenia)

HIPOTEKA PRZYMUSOWA

Suma (słownie), waluta

73480,00 (SIEDEMDZIESIĄT TRZY TYSIĄCE CZTERYSTA OSIEMDZIESIĄT) **ZŁ**

Wierzytelność i stosunek prawny (*numer wierzytelności / wierzytelność*)

Lp. 1. 1

NALEŻNOŚCI WYNIKAJĄCE Z NAKAZU ZAPŁATY W POSTĘPOWANIU NAKAZOWYM WYDANYM W DNIU 09 MAJA 2020R. SYGN. AKT II NC 1527/20 PRZEZ SĄD REJONOWY DLA WARSZAWY - WOLI W WARSZAWIE II WYDZIAŁ CYWILNY

Wierzyciel hipoteczny

Osoba fizyczna (*Imię pierwsze imię drugie nazwisko, imię ojca, imię matki, PESEL*)

Lp. 1. **JOANNA TERESA KLABECKA**, DOBROŚLAW, ALEKSANDRA, 62032908369

Lp. 73.

Nr podstawy wpisu

Numer hipoteki (roszczenia)

77

101

Rodzaj hipoteki (roszczenia)

HIPOTEKA PRZYMUSOWA

Suma (słownie), waluta

117017,00 (STO SIEDEMNAŚCIE TYSIĘCY SIEDEMNAŚCIE) **ZŁ**

Wierzytelność i stosunek prawny (*numer wierzytelności / wierzytelność*)

Lp. 1. 1

NALEŻNOŚCI WYNIKAJĄCE Z NAKAZU ZAPŁATY W POSTĘPOWANIU UPOMINAWCZYM WYDANYM W DNIU 15 PAŹDZIERNIKA 2019R. SYGN. AKT IV NC 124/19 PRZEZ SĄD OKRĘGOWY W WARSZAWIE IV WYDZIAŁ CYWILNY

Wierzyciel hipoteczny

Osoba fizyczna (*Imię pierwsze imię drugie nazwisko, imię ojca, imię matki, PESEL*)

Lp. 1. **ANITA MONIKA STASIEWSKA**, WINCENTY, TERESA, 63071508608

Lp. 74.

Nr podstawy wpisu

Numer hipoteki (roszczenia)

78

102

Rodzaj hipoteki (roszczenia)

HIPOTEKA PRZYMUSOWA

Suma (słownie), waluta

36257,00 (TRZYDZIEŚCI SZEŚĆ TYSIĘCY DWIEŚCIE PIĘCDZIESIĄT SIEDEM) **ZŁ**

Wierzytelność i stosunek prawny (*numer*)

Lp. 1. 1

NALEŻNOŚCI WYNIKAJĄCE Z NAKAZU

wierzytelności / wierzytelność)		ZAPŁATY W POSTĘPOWANIU NAKAZOWYM WYDANYM W DNIU 19 LUTEGO 2020R. SYGN. AKT II NC 842/20 PRZEZ SĄD REJONOWY DLA WARSZAWY - WOLI W WARSZAWIE II WYDZIAŁ CYWILNY	
Wierzyciel hipoteczny			
Osoba fizyczna (Imię pierwsze nazwisko drugi człon nazwiska złożonego, imię ojca, imię matki, PESEL)	Lp. 1.	MAGDALENA SAWICKA BARTOSIK, WŁODZIMIERZ, MARIA, 79042406842	
Lp. 75.		---	Nr podstawy wpisu
Numer hipoteki (roszczenia)		79	103
Rodzaj hipoteki (roszczenia)		HIPOTEKA PRZYMUSOWA	
Suma (słownie), waluta		51422,00 (PIĘĆDZIESIĄT JEDEN TYSIĘCY CZTERYSTA DWADZIEŚCIA DWA) ZŁ	
Wierzytelność i stosunek prawny (numer wierzytelności / wierzytelność)	Lp. 1.	1 NALEŻNOŚCI WYNIKAJĄCE Z NAKAZU ZAPŁATY W POSTĘPOWANIU NAKAZOWYM WYDANYM W DNIU 30 MARCA 2020R. SYGN. AKT II NC 1526/20 PRZEZ SĄD REJONOWY DLA WARSZAWY - WOLI W WARSZAWIE II WYDZIAŁ CYWILNY	
Wierzyciel hipoteczny			
Osoba fizyczna (Imię pierwsze imię drugie nazwisko, imię ojca, imię matki, PESEL)	Lp. 1.	JOLANTA BARBARA WĄSOWICZ, FRYDERYK, HENRYKA, 56121703102	
Lp. 76.		---	Nr podstawy wpisu
Numer hipoteki (roszczenia)		80	104
Rodzaj hipoteki (roszczenia)		HIPOTEKA PRZYMUSOWA	
Suma (słownie), waluta		59771,00 (PIĘĆDZIESIĄT DZIEWIĘĆ TYSIĘCY SIEDEMSET SIEDEMDZIESIĄT JEDEN) ZŁ	
Wierzytelność i stosunek prawny (numer wierzytelności / wierzytelność)	Lp. 1.	1 NALEŻNOŚCI WYNIKAJĄCE Z NAKAZU ZAPŁATY W POSTĘPOWANIU NAKAZOWYM WYDANYM W DNIU 18 SIERPNIĄ 2020R. SYGN. AKT II NC 3955/20 PRZEZ SĄD REJONOWY DLA WARSZAWY - WOLI W WARSZAWIE II WYDZIAŁ CYWILNY	
Wierzyciel hipoteczny			
Osoba fizyczna (Imię pierwsze nazwisko, imię ojca, PESEL)	Lp. 1.	IWONA CZYŻ, JAN, 77070406904	
Lp. 77.		---	Nr podstawy wpisu
Numer hipoteki (roszczenia)		81	105, 106
Rodzaj hipoteki (roszczenia)		HIPOTEKA PRZYMUSOWA	
Suma (słownie), waluta		17125,00 (SIEDEMNAŚCIE TYSIĘCY STO DWADZIEŚCIA PIĘĆ) ZŁ	
Wierzytelność i stosunek prawny (numer wierzytelności / wierzytelność)	Lp. 1.	1 NALEŻNOŚCI WYNIKAJĄCE Z NAKAZU ZAPŁATY W POSTĘPOWANIU NAKAZOWYM WYDANYM W DNIU 06 SIERPNIĄ 2020R. SYGN. AKT I NC 3255/20 PRZEZ SĄD REJONOWY DLA WARSZAWY - WOLI W WARSZAWIE I WYDZIAŁ CYWILNY	
Wierzyciel hipoteczny			
Osoba fizyczna (Imię pierwsze nazwisko, imię ojca, imię matki, PESEL)	Lp. 1.	JERZY ROMANOWSKI, FRANCISZEK, JADWIGA, 51110912134	
Lp. 78.		---	Nr podstawy wpisu
Numer hipoteki (roszczenia)		82	107
Rodzaj hipoteki (roszczenia)		HIPOTEKA PRZYMUSOWA	
Suma (słownie), waluta		182830,00 (STO OSIEMDZIESIĄT DWA TYSIĄCE	

		OSIEMSET TRZYDZIEŚCI) ZŁ		
Wierzytelność i stosunek prawny (<i>numer wierzytelności / wierzytelność</i>)		Lp. 1.	1	NALEŻNOŚCI WYNIKAJĄCE Z NAKAZU ZAPŁATY W POSTĘPOWANIU UPOMINAWCZYM WYDANEGO DNIA 15 PAŹDZIERNIKA 2019R. SYGN. AKT IV NC 161/19 PRZEZ SĄD OKRĘGOWY W WARSZAWIE W IV WYDZIALE CYWILNYM
Wierzyciel hipoteczny				
Osoba fizyczna (<i>Imię pierwsze imię drugie nazwisko, imię ojca, imię matki, PESEL</i>)		Lp. 1.		MAGDALENA MARIA MIERZEJEWSKA, DOBROŚLAW, ALEKSANDRA, 57022808701
Lp. 79.			---	Nr podstawy wpisu
Numer hipoteki (roszczenia)		83		108
Rodzaj hipoteki (roszczenia)		HIPOTEKA PRZYMUSOWA		
Suma (słownie), waluta		227942,00 (DWIEŚCIE DWADZIEŚCIA SIEDEM TYSIĘCY DZIEWIĘCSET CZTERDZIEŚCI DWA) ZŁ		
Wierzytelność i stosunek prawny (<i>numer wierzytelności / wierzytelność</i>)		Lp. 1.	1	NALEŻNOŚCI WYNIKAJĄCE Z NAKAZU ZAPŁATY W POSTĘPOWANIU NAKAZOWYM WYDANEGO DNIA 17 KWIETNIA 2020 ROKU SYGN. AKT XXIV NC 42/20 PRZEZ SĄD OKRĘGOWY W WARSZAWIE XXIV WYDZIAŁ CYWILNY
Wierzyciel hipoteczny				
Osoba fizyczna (<i>Imię pierwsze imię drugie nazwisko, imię ojca, imię matki, PESEL</i>)		Lp. 1.		MAGDALENA MARIA MIERZEJEWSKA, DOBROŚLAW, ALEKSANDRA, 57022808701
Lp. 80.			---	Nr podstawy wpisu
Numer hipoteki (roszczenia)		84		109
Rodzaj hipoteki (roszczenia)		HIPOTEKA PRZYMUSOWA		
Suma (słownie), waluta		61836,00 (SZEŚCZDZIESIĄT JEDEN TYSIĘCY OSIEMSET TRZYDZIEŚCI SZEŚĆ) ZŁ		
Wierzytelność i stosunek prawny (<i>numer wierzytelności / wierzytelność</i>)		Lp. 1.	1	NALEŻNOŚCI OBJĘTE NAKAZEM ZAPŁATY W POSTĘPOWANIU NAKAZOWYM WYDANYM W DNIU 4 MAJA 2020 ROKU W SPRAWIE SYGN. AKT I NC 1830/2020 PRZEZ SĄD REJONOWY DLA WARSZAWY-WOLI W WARSZAWIE WYDZIAŁ I CYWILNY
Wierzyciel hipoteczny				
Osoba fizyczna (<i>Imię pierwsze nazwisko drugi człon nazwiska złożonego, imię ojca, imię matki, PESEL</i>)		Lp. 1.		MAŁGORZATA GÓRSKA ANTONIEWICZ, JÓZEF, ANNA, 67071409969
Lp. 81.			---	Nr podstawy wpisu
Numer hipoteki (roszczenia)		85		110
Rodzaj hipoteki (roszczenia)		HIPOTEKA PRZYMUSOWA		
Suma (słownie), waluta		51422,00 (PIĘCZDZIESIĄT JEDEN TYSIĘCY CZTERYSTA DWADZIEŚCIA DWA) ZŁ		
Wierzytelność i stosunek prawny (<i>numer wierzytelności / wierzytelność</i>)		Lp. 1.	1	NALEŻNOŚCI OBJĘTE NAKAZEM ZAPŁATY W POSTĘPOWANIU NAKAZOWYM WYDANYM W DNIU 26 MARCA 2020 ROKU W SPRAWIE SYGN. AKT II NC 1524/2020 PRZEZ SĄD REJONOWY DLA WARSZAWY-WOLI W WARSZAWIE WYDZIAŁ II CYWILNY
Wierzyciel hipoteczny				
Osoba fizyczna (<i>Imię pierwsze imię drugie nazwisko drugi człon nazwiska złożonego, imię ojca, imię matki, PESEL</i>)		Lp. 1.		MARLENA BARBARA KUSIAK CERAZY, HENRYK, TERESA, 66121900805

DOKUMENTY BĘDĄCE PODSTAWĄ WPISU / DANE O WNIOSKU

Nr

podstawy wpisu	
22	<p>OŚWIADCZENIE O USTANOWIENIU HIPOTEKI, 1471/2017, 2017-08-25, JOANNA BRUNKE PALUCH, GIŻYCKO; 262-264 <i>(tytuł aktu, numer rep A, data sporządzenia, notariusz – imię/imiona i nazwisko/nazwiska, siedziba; położenie dokumentu - numer karty akt)</i> DZ. KW./WL1L/00003509/17/001, 2017-08-25 15:03:00, 2017-08-31-13.18.07.543684, NIE, 258-260 <i>(rodzaj i numer dziennika, chwila wpływu, chwila wpisu, czy z urzędu, położenie wniosku – numer karty akt)</i></p>
23	<p>PROTOKÓŁ, 1484/2017, 2017-08-28, JOANNA BRUNKE PALUCH, GIŻYCKO; 265 <i>(tytuł aktu, numer rep A, data sporządzenia, notariusz – imię/imiona i nazwisko/nazwiska, siedziba; położenie dokumentu - numer karty akt)</i> DZ. KW./WL1L/00003509/17/001, 2017-08-25 15:03:00, 2017-08-31-13.18.07.543684, NIE, 258-260 <i>(rodzaj i numer dziennika, chwila wpływu, chwila wpisu, czy z urzędu, położenie wniosku – numer karty akt)</i></p>
26	<p>NAKAZ ZAPŁATY W POSTĘPOWANIU NAKAZOWYM, XXV NC 394/19, 2019-06-17, SĄD OKRĘGOWY W WARSZAWIE XXV WYDZIAŁ CYWILNY, WARSZAWA; 312 <i>(rodzaj i przedmiot orzeczenia, sygnatura akt, data wydania orzeczenia, nazwa sądu, siedziba sądu; położenie dokumentu - numer karty akt)</i> DZ. KW./WL1L/00004409/19/001, 2019-09-18 10:00:00, 2019-10-03-08.50.38.471625, NIE, 305-307 <i>(rodzaj i numer dziennika, chwila wpływu, chwila wpisu, czy z urzędu, położenie wniosku – numer karty akt)</i></p>
27	<p>NAKAZ ZAPŁATY W POSTĘPOWANIU NAKAZOWYM, XXV NC 398/19, 2019-06-17, SĄD OKRĘGOWY W WARSZAWIE XXV WYDZIAŁ CYWILNY, WARSZAWA; 324 <i>(rodzaj i przedmiot orzeczenia, sygnatura akt, data wydania orzeczenia, nazwa sądu, siedziba sądu; położenie dokumentu - numer karty akt)</i> DZ. KW./WL1L/00004410/19/001, 2019-09-18 10:00:00, 2019-10-03-09.34.50.921760, NIE, 317-319, WL1L/00025819/1 <i>(rodzaj i numer dziennika, chwila wpływu, chwila wpisu, czy z urzędu, położenie wniosku – numer karty akt, położenie wniosku - numer księgi)</i></p>
28	<p>POSTANOWIENI O ZABEZPIECZENIE POWÓDZTWA, VI NC 1426/19, 2019-07-03, SĄD REJONOWY DLA WARSZAWY ŚRÓDMIEŚCIA W WARSZAWIE WYDZIAŁ VI CYWILNY, WARSZAWA; 336 <i>(rodzaj i przedmiot orzeczenia, sygnatura akt, data wydania orzeczenia, nazwa sądu, siedziba sądu; położenie dokumentu - numer karty akt)</i> DZ. KW./WL1L/00004411/19/001, 2019-09-18 10:00:00, 2019-10-03-10.20.33.943134, NIE, 329-331 <i>(rodzaj i numer dziennika, chwila wpływu, chwila wpisu, czy z urzędu, położenie wniosku – numer karty akt)</i></p>
29	<p>NAKAZ ZAPŁATY W POSTĘPOWANIU NAKAZOWYM, IV 1216/19, 2019-06-26, SĄD OKRĘGOWY W WARSZAWIE IV WYDZIAŁ CYWILNY, WARSZAWA; 348 <i>(rodzaj i przedmiot orzeczenia, sygnatura akt, data wydania orzeczenia, nazwa sądu, siedziba sądu; położenie dokumentu - numer karty akt)</i> DZ. KW./WL1L/00004412/19/001, 2019-09-18 10:00:00, 2019-10-03-11.10.48.902130, NIE, 341-343 <i>(rodzaj i numer dziennika, chwila wpływu, chwila wpisu, czy z urzędu, położenie wniosku – numer karty akt)</i></p>
30	<p>NAKAZ ZAPŁATY W POSTĘPOWANIU NAKAZOWYM, III 276/19, 2019-07-22, SĄD OKRĘGOWY W WARSZAWIE III WYDZIAŁ CYWILNY, WARSZAWA; 356 <i>(rodzaj i przedmiot orzeczenia, sygnatura akt, data wydania orzeczenia, nazwa sądu, siedziba sądu; położenie dokumentu - numer karty akt)</i> DZ. KW./WL1L/00004413/19/001, 2019-09-18 10:00:00, 2019-10-03-12.49.48.045038, NIE, 353-356 <i>(rodzaj i numer dziennika, chwila wpływu, chwila wpisu, czy z urzędu, położenie wniosku – numer karty akt)</i></p>
31	<p>NAKAZ ZAPŁATY W POSTĘPOWANIU NAKAZOWYM, III NC 205/19, 2019-06-13, SĄD OKRĘGOWY W WARSZAWIE III WYDZIAŁ CYWILNY, WARSZAWA; 372 <i>(rodzaj i przedmiot orzeczenia, sygnatura akt, data wydania orzeczenia, nazwa sądu, siedziba sądu; położenie dokumentu - numer karty akt)</i> DZ. KW./WL1L/00004414/19/001, 2019-09-18 10:00:00, 2019-10-09-14.54.14.776995, NIE, 365-367 <i>(rodzaj i numer dziennika, chwila wpływu, chwila wpisu, czy z urzędu, położenie wniosku – numer karty akt)</i></p>

32	<p>NAKAZ ZAPŁATY W POSTĘPOWANIU NAKAZOWYM, IV NC 142/19, 2019-06-26, SĄD OKRĘGOWY W WARSZAWIE IV WYDZIAŁ CYWILNY, WARSZAWA; 384 <i>(rodzaj i przedmiot orzeczenia, sygnatura akt, data wydania orzeczenia, nazwa sądu, siedziba sądu; położenie dokumentu - numer karty akt)</i> DZ. KW./WL1L/00004767/19/001, 2019-10-07 09:45:00, 2019-10-15-12.07.59.088203, NIE, 377-379, WL1L/ <i>(rodzaj i numer dziennika, chwila wpływu, chwila wpisu, czy z urzędu, położenie wniosku – numer karty akt, położenie wniosku - numer księgi)</i></p>
33	<p>NAKAZ ZAPŁATY W POSTĘPOWANIU NAKAZOWYM, III NC 206/19, 2019-06-27, SĄD OKRĘGOWY W WARSZAWIE III WYDZIAŁ CYWILNY, WARSZAWA; 392 <i>(rodzaj i przedmiot orzeczenia, sygnatura akt, data wydania orzeczenia, nazwa sądu, siedziba sądu; położenie dokumentu - numer karty akt)</i> DZ. KW./WL1L/00004768/19/001, 2019-10-07 09:45:00, 2019-10-15-14.07.29.501553, NIE, 389-391 <i>(rodzaj i numer dziennika, chwila wpływu, chwila wpisu, czy z urzędu, położenie wniosku – numer karty akt)</i></p>
34	<p>NAKAZ ZAPŁATY W POSTĘPOWANIU NAKAZOWYM, XXV NC 422/19, 2019-07-25, SĄD OKRĘGOWY W WARSZAWIE XXV WYDZIAŁ CYWILNY, WARSZAWA; 408 <i>(rodzaj i przedmiot orzeczenia, sygnatura akt, data wydania orzeczenia, nazwa sądu, siedziba sądu; położenie dokumentu - numer karty akt)</i> DZ. KW./WL1L/00004770/19/001, 2019-10-07 09:45:00, 2019-10-16-09.41.51.743816, NIE, 401-403 <i>(rodzaj i numer dziennika, chwila wpływu, chwila wpisu, czy z urzędu, położenie wniosku – numer karty akt)</i></p>
35	<p>NAKAZ ZAPŁATY W POSTĘPOWANIU NAKAZOWYM, II NC 6410/19, 2019-06-12, SĄD REJONOWY DLA MIASTA WARSZAWY MOKOTOWA W WARSZAWIE II WYDZIAŁ CYWILNY, WARSZAWA; 420 <i>(rodzaj i przedmiot orzeczenia, sygnatura akt, data wydania orzeczenia, nazwa sądu, siedziba sądu; położenie dokumentu - numer karty akt)</i> DZ. KW./WL1L/00004771/19/001, 2019-10-07 09:45:00, 2019-10-16-11.48.56.335562, NIE, 413-415 <i>(rodzaj i numer dziennika, chwila wpływu, chwila wpisu, czy z urzędu, położenie wniosku – numer karty akt)</i></p>
36	<p>NAKAZ ZAPŁATY W POSTĘPOWANIU NAKAZOWYM, XXV NC 555/19, 2019-09-06, SĄD OKRĘGOWY W WARSZAWIE XXV WYDZIAŁ CYWILNY, WARSZAWA; 432 <i>(rodzaj i przedmiot orzeczenia, sygnatura akt, data wydania orzeczenia, nazwa sądu, siedziba sądu; położenie dokumentu - numer karty akt)</i> DZ. KW./WL1L/00004772/19/001, 2019-10-07 09:45:00, 2019-10-16-12.46.45.520959, NIE, 425-427, WL1L/ <i>(rodzaj i numer dziennika, chwila wpływu, chwila wpisu, czy z urzędu, położenie wniosku – numer karty akt, położenie wniosku - numer księgi)</i></p>
37	<p>NAKAZ ZAPŁATY W POSTĘPOWANIU NAKAZOWYM, XXV NC 399/19, 2019-06-14, SĄD OKRĘGOWY W WARSZAWIE XXV WYDZIAŁ CYWILNY, WARSZAWA; 444 <i>(rodzaj i przedmiot orzeczenia, sygnatura akt, data wydania orzeczenia, nazwa sądu, siedziba sądu; położenie dokumentu - numer karty akt)</i> DZ. KW./WL1L/00004775/19/001, 2019-10-07 09:45:00, 2019-10-16-15.02.28.452747, NIE, 437-439 <i>(rodzaj i numer dziennika, chwila wpływu, chwila wpisu, czy z urzędu, położenie wniosku – numer karty akt)</i></p>
38	<p>NAKAZ ZAPŁATY W POSTĘPOWANIU NAKAZOWYM, II NC 8414/19, 2019-07-31, SĄD REJONOWY DLA WARSZAWY MOKOTOWA W WARSZAWIE II WYDZIAŁ CYWILNY, WARSZAWA; 442 <i>(rodzaj i przedmiot orzeczenia, sygnatura akt, data wydania orzeczenia, nazwa sądu, siedziba sądu; położenie dokumentu - numer karty akt)</i> DZ. KW./WL1L/00004992/19/001, 2019-10-17 10:00:00, 2019-12-17-12.59.05.935673, NIE, 439-441 <i>(rodzaj i numer dziennika, chwila wpływu, chwila wpisu, czy z urzędu, położenie wniosku – numer karty akt)</i></p>
39	<p>NAKAZ ZAPŁATY W POSTĘPOWANIU NAKAZOWYM, XXIV NC 147/19, 2019-09-13, SĄD OKRĘGOWY W WARSZAWIE XXV WYDZIAŁ CYWILNY, WARSZAWA; 453 <i>(rodzaj i przedmiot orzeczenia, sygnatura akt, data wydania orzeczenia, nazwa sądu, siedziba sądu; położenie dokumentu - numer karty akt)</i> DZ. KW./WL1L/00004994/19/001, 2019-10-17 10:00:00, 2019-12-17-14.08.59.123468, NIE, 450-452 <i>(rodzaj i numer dziennika, chwila wpływu, chwila wpisu, czy z urzędu, położenie wniosku – numer karty akt)</i></p>
40	<p>NAKAZ ZAPŁATY W POSTĘPOWANIU NAKAZOWYM, III NC 243/19, 2019-06-26, SĄD</p>

	<p>OKRĘGOWY W WARSZAWIE III WYDZIAŁ CYWILNY, WARSZAWA; 465 <i>(rodzaj i przedmiot orzeczenia, sygnatura akt, data wydania orzeczenia, nazwa sądu, siedziba sądu; położenie dokumentu - numer karty akt)</i> DZ. KW./WL1L/00005009/19/001, 2019-10-18 09:45:00, 2019-12-18-08.59.02.731513, NIE, 462-464 <i>(rodzaj i numer dziennika, chwila wpływu, chwila wpisu, czy z urzędu, położenie wniosku - numer karty akt)</i></p>
41	<p>NAKAZ ZAPŁATY W POSTĘPOWANIU NAKAZOWYM, XXV NC 403/19, 2019-06-12, SĄD OKRĘGOWY W WARSZAWIE XXV WYDZIAŁ CYWILNY, WARSZAWA; 477 <i>(rodzaj i przedmiot orzeczenia, sygnatura akt, data wydania orzeczenia, nazwa sądu, siedziba sądu; położenie dokumentu - numer karty akt)</i> DZ. KW./WL1L/00005010/19/001, 2019-10-18 09:45:00, 2019-12-18-11.20.20.654695, NIE, 474-476 <i>(rodzaj i numer dziennika, chwila wpływu, chwila wpisu, czy z urzędu, położenie wniosku - numer karty akt)</i></p>
42	<p>NAKAZ ZAPŁATY W POSTĘPOWANIU NAKAZOWYM, II NC 185/19, 2019-06-25, SĄD OKRĘGOWY W WARSZAWIE II WYDZIAŁ CYWILNY, WARSZAWA; 490 <i>(rodzaj i przedmiot orzeczenia, sygnatura akt, data wydania orzeczenia, nazwa sądu, siedziba sądu; położenie dokumentu - numer karty akt)</i> DZ. KW./WL1L/00005011/19/001, 2019-10-18 09:45:00, 2019-12-18-13.12.59.318620, NIE, 487-490 <i>(rodzaj i numer dziennika, chwila wpływu, chwila wpisu, czy z urzędu, położenie wniosku - numer karty akt)</i></p>
43	<p>NAKAZ ZAPŁATY W POSTĘPOWANIU NAKAZOWYM, XXV NC 396/19, 2019-06-26, SĄD OKRĘGOWY W WARSZAWIE XXV WYDZIAŁ CYWILNY, WARSZAWA; 502 <i>(rodzaj i przedmiot orzeczenia, sygnatura akt, data wydania orzeczenia, nazwa sądu, siedziba sądu; położenie dokumentu - numer karty akt)</i> DZ. KW./WL1L/00005012/19/001, 2019-10-18 09:45:00, 2019-12-23-10.36.52.946181, NIE, 499-501 <i>(rodzaj i numer dziennika, chwila wpływu, chwila wpisu, czy z urzędu, położenie wniosku - numer karty akt)</i></p>
44	<p>NAKAZ ZAPŁATY W POSTĘPOWANIU NAKAZOWYM, XXIV NC 149/19, 2019-08-07, SĄD OKRĘGOWY W WARSZAWIE XXIV WYDZIAŁ CYWILNY; 514 <i>(wskazanie podstawy, sygnatura, data wydania, wystawca; położenie dokumentu - numer karty akt)</i> DZ. KW./WL1L/00005013/19/001, 2019-10-18 09:45:00, 2019-12-30-16.15.58.833619, NIE, 511-513 <i>(rodzaj i numer dziennika, chwila wpływu, chwila wpisu, czy z urzędu, położenie wniosku - numer karty akt)</i></p>
45	<p>NAKAZ ZAPŁATY W POSTĘPOWANIU NAKAZOWYM, IINC 6411/19, 2019-05-12, SĄD REJONOWY DLA MIASTA MOKOTOWA W WARSZAWIE II WYDZIAŁ CYWILNY; 526 <i>(wskazanie podstawy, sygnatura, data wydania, wystawca; położenie dokumentu - numer karty akt)</i> DZ. KW./WL1L/00005061/19/001, 2019-10-21 10:00:00, 2020-01-02-13.05.10.811365, NIE, 523-525 <i>(rodzaj i numer dziennika, chwila wpływu, chwila wpisu, czy z urzędu, położenie wniosku - numer karty akt)</i></p>
46	<p>NAKAZ ZAPŁATY W POSTĘPOWANIU NAKAZOWYM, XXIV NC 150/19, 2019-08-12, SĄD OKRĘGOWY W WARSZAWIE XXIV WYDZIAŁ CYWILNY; 538 <i>(wskazanie podstawy, sygnatura, data wydania, wystawca; położenie dokumentu - numer karty akt)</i> DZ. KW./WL1L/00005062/19/001, 2019-10-21 10:00:00, 2020-01-03-09.50.23.688321, NIE, 535-537 <i>(rodzaj i numer dziennika, chwila wpływu, chwila wpisu, czy z urzędu, położenie wniosku - numer karty akt)</i></p>
47	<p>NAKAZ ZAPŁATY W POSTĘPOWANIU NAKAZOWYM, II NC 270/19, 2019-06-18, SĄD OKRĘGOWY W WARSZAWIE II WYDZIAŁ CYWILNY; 550 <i>(wskazanie podstawy, sygnatura, data wydania, wystawca; położenie dokumentu - numer karty akt)</i> DZ. KW./WL1L/00005063/19/001, 2019-10-21 10:00:00, 2020-01-03-10.47.42.586405, NIE, 547-549 <i>(rodzaj i numer dziennika, chwila wpływu, chwila wpisu, czy z urzędu, położenie wniosku - numer karty akt)</i></p>
48	<p>NAKAZ ZAPŁATY W POSTĘPOWANIU NAKAZOWYM, II NC 302/19, 2019-08-26, SĄD OKRĘGOWY W WARSZAWIE II WYDZIAŁ CYWILNY; 562 <i>(wskazanie podstawy, sygnatura, data wydania, wystawca; położenie dokumentu - numer karty akt)</i> DZ. KW./WL1L/00005159/19/001, 2019-10-25 10:00:00, 2020-01-03-15.23.20.440462, NIE, 559-561 <i>(rodzaj i numer dziennika, chwila wpływu, chwila wpisu, czy z urzędu, położenie wniosku - numer karty akt)</i></p>

49	<p>NAKAZ ZAPŁATY W POSTĘPOWANIU NAKAZOWYM, XXVI GNC 639/19, 2019-06-18, SĄD OKRĘGOWY W WARSZAWIE XXVI WYDZIAŁ GOSPODARCZY; 578 <i>(wskazanie podstawy, sygnatura, data wydania, wystawca; położenie dokumentu - numer karty akt)</i> DZ. KW./WL1L/00005160/19/001, 2019-10-25 10:00:00, 2020-01-07-12.38.46.684619, NIE, 571-572 <i>(rodzaj i numer dziennika, chwila wpływu, chwila wpisu, czy z urzędu, położenie wniosku - numer karty akt)</i></p>
50	<p>NAKAZ ZAPŁATY W POSTĘPOWANIU NAKAZOWYM, I NC 2861/19, 2019-08-20, SĄD REJONOWY DLA WARSZAWY-ŚRÓDMIEŚCIA W WARSZAWIE I WYDZIAŁ CYWILNY; 586 <i>(wskazanie podstawy, sygnatura, data wydania, wystawca; położenie dokumentu - numer karty akt)</i> DZ. KW./WL1L/00005927/19/001, 2019-12-09 10:00:00, 2020-01-07-13.46.43.968261, NIE, 583-584 <i>(rodzaj i numer dziennika, chwila wpływu, chwila wpisu, czy z urzędu, położenie wniosku - numer karty akt)</i></p>
51	<p>NAKAZ ZAPŁATY W POSTĘPOWANIU NAKAZOWYM, III NC 455/19, 2019-11-05, SĄD OKRĘGOWY W WARSZAWIE III WYDZIAŁ CYWILNY; 598 <i>(wskazanie podstawy, sygnatura, data wydania, wystawca; położenie dokumentu - numer karty akt)</i> DZ. KW./WL1L/00005928/19/001, 2019-12-09 10:00:00, 2020-01-08-09.31.27.614629, NIE, 595-597, WL1L// <i>(rodzaj i numer dziennika, chwila wpływu, chwila wpisu, czy z urzędu, położenie wniosku - numer karty akt, położenie wniosku - numer księgi)</i></p>
52	<p>NAKAZ ZAPŁATY W POSTĘPOWANIU UPOMINAWCZYM, INC 4302/19, 2019-10-16, SĄD REJONOWY DLA WARSZAWY -ŚRÓDMIEŚCIA W WARSZAWIE WYDZIAŁ I CYWILNY; 610 <i>(wskazanie podstawy, sygnatura, data wydania, wystawca; położenie dokumentu - numer karty akt)</i> DZ. KW./WL1L/00005929/19/001, 2019-12-09 10:00:00, 2020-01-09-08.55.39.589372, NIE, 607-608 <i>(rodzaj i numer dziennika, chwila wpływu, chwila wpisu, czy z urzędu, położenie wniosku - numer karty akt)</i></p>
53	<p>NAKAZ ZAPŁATY W POSTĘPOWANIU NAKAZOWYM, I NC 4530/19, 2019-11-10, SĄD REJONOWY DLA WARSZAWY-ŚRÓDMIEŚCIA W WARSZAWIE I WYDZIAŁ CYWILNY; 625 <i>(wskazanie podstawy, sygnatura, data wydania, wystawca; położenie dokumentu - numer karty akt)</i> DZ. KW./WL1L/00006049/19/001, 2019-12-16 11:00:00, 2020-01-09-12.34.08.544437, NIE, 619-620 <i>(rodzaj i numer dziennika, chwila wpływu, chwila wpisu, czy z urzędu, położenie wniosku - numer karty akt)</i></p>
54	<p>NAKAZ ZAPŁATY W POSTĘPOWANIU NAKAZOWYM, III NC 476/19, 2019-11-18, SĄD OKRĘGOWY W WARSZAWIE III WYDZIAŁ CYWILNY; 637 <i>(wskazanie podstawy, sygnatura, data wydania, wystawca; położenie dokumentu - numer karty akt)</i> DZ. KW./WL1L/00006050/19/001, 2019-12-16 11:00:00, 2020-01-09-13.20.56.572229, NIE, 630-632 <i>(rodzaj i numer dziennika, chwila wpływu, chwila wpisu, czy z urzędu, położenie wniosku - numer karty akt)</i></p>
55	<p>NAKAZ ZAPŁATY W POSTĘPOWANIU NAKAZOWYM, II NC 9281/19, 2019-08-28, SĄD REJONOWY DLA WARSZAWY MOKOTOWA W WARSZAWIE II WYDZIAŁ CYWILNY; 649 <i>(wskazanie podstawy, sygnatura, data wydania, wystawca; położenie dokumentu - numer karty akt)</i> DZ. KW./WL1L/00006051/19/001, 2019-12-16 11:00:00, 2020-01-09-14.17.49.971206, NIE, 642-643 <i>(rodzaj i numer dziennika, chwila wpływu, chwila wpisu, czy z urzędu, położenie wniosku - numer karty akt)</i></p>
56	<p>NAKAZ ZAPŁATY W POSTĘPOWANIU NAKAZOWYM, I NC 206/19, 2019-09-17, SĄD OKRĘGOWY W WARSZAWIE I WYDZIAŁ CYWILNY; 661 <i>(wskazanie podstawy, sygnatura, data wydania, wystawca; położenie dokumentu - numer karty akt)</i> DZ. KW./WL1L/00006052/19/001, 2019-12-16 11:00:00, 2020-01-09-14.47.33.183759, NIE, 654-655 <i>(rodzaj i numer dziennika, chwila wpływu, chwila wpisu, czy z urzędu, położenie wniosku - numer karty akt)</i></p>
57	<p>NAKAZ ZAPŁATY W POSTĘPOWANIU NAKAZOWYM, I NC 4532/19, 2019-11-10, SĄD REJONOWY DLA WARSZAWY - ŚRÓDMIEŚCIA W WARSZAWIE I WYDZIAŁ CYWILNY; 673 <i>(wskazanie podstawy, sygnatura, data wydania, wystawca; położenie dokumentu - numer karty akt)</i> DZ. KW./WL1L/00006053/19/001, 2019-12-16 11:00:00, 2020-01-10-10.13.48.237807, NIE, 666-668 <i>(rodzaj i numer dziennika, chwila wpływu, chwila wpisu, czy z urzędu, położenie wniosku - numer karty akt)</i></p>
58	<p>NAKAZ ZAPŁATY W POSTĘPOWANIU NAKAZOWYM, I NC 4633/19, 2019-11-10, SĄD REJONOWY DLA WARSZAWY - ŚRÓDMIEŚCIA W WARSZAWIE I WYDZIAŁ CYWILNY; 685 <i>(wskazanie podstawy, sygnatura, data wydania, wystawca; położenie dokumentu - numer karty akt)</i></p>

	DZ. KW./WL1L/00006054/19/001, 2019-12-16 11:00:00, 2020-01-10-12.52.32.288934, NIE, 678-679 (rodzaj i numer dziennika, chwila wpływu, chwila wpisu, czy z urzędu, położenie wniosku – numer karty akt)
59	NAKAZ ZAPŁATY W POSTĘPOWANIU NAKAZOWYM , SYGN.AKT XXIV NC 212/19, 2019-10-22, SĄD OKRĘGOWY W WARSZAWIE XXIV WYDZIAŁ CYWILNY; 697 (wskazanie podstawy, sygnatura, data wydania, wystawca; położenie dokumentu - numer karty akt) DZ. KW./WL1L/00006055/19/001, 2019-12-16 11:00:00, 2020-01-13-13.42.08.517358, NIE, 690-691 (rodzaj i numer dziennika, chwila wpływu, chwila wpisu, czy z urzędu, położenie wniosku – numer karty akt)
60	NAKAZ ZAPŁATY W POSTĘPOWANIU NAKAZOWYM , III NC 453/19, 2019-11-04, SĄD OKRĘGOWY W WARSZAWIE WYDZIAŁ III CYWILNY; 709 (wskazanie podstawy, sygnatura, data wydania, wystawca; położenie dokumentu - numer karty akt) DZ. KW./WL1L/00006056/19/001, 2019-12-16 11:00:00, 2020-01-14-11.46.23.714166, NIE, 702-703 (rodzaj i numer dziennika, chwila wpływu, chwila wpisu, czy z urzędu, położenie wniosku – numer karty akt)
61	NAKAZ ZAPŁATY W POSTĘPOWANIU NAKAZOWYM , SYGN.AKT.IIINC 450/19, 2019-10-30, SĄD OKRĘGOWY W WARSZAWIE III WYDZIAŁ CYWILNY; 721 (wskazanie podstawy, sygnatura, data wydania, wystawca; położenie dokumentu - numer karty akt) DZ. KW./WL1L/00006057/19/001, 2019-12-16 11:00:00, 2020-01-14-14.47.50.041540, NIE, 714-715 (rodzaj i numer dziennika, chwila wpływu, chwila wpisu, czy z urzędu, położenie wniosku – numer karty akt)
62	NAKAZ ZAPŁATY W POSTĘPOWANIU NAKAZOWYM , XXV NC 762/19, 2019-12-23, SĄD OKRĘGOWY W WARSZAWIE XXV WYDZIAŁ CYWILNY, WARSZAWA; 730 (rodzaj i przedmiot orzeczenia, sygnatura akt, data wydania orzeczenia, nazwa sądu, siedziba sądu; położenie dokumentu - numer karty akt) DZ. KW./WL1L/00000687/20/001, 2020-02-17 09:30:00, 2020-03-02-12.52.32.551817, NIE, 727-729 (rodzaj i numer dziennika, chwila wpływu, chwila wpisu, czy z urzędu, położenie wniosku – numer karty akt)
63	NAKAZ ZAPŁATY W POSTĘPOWANIU NAKAZOWYM , I NC 4828/19, 2019-12-06, SĄD REJONOWY DLA WARSZAWY-ŚRÓDMIEŚCIE W WARSZAWIE I WYDZIAŁ CYWILNY, WARSZAWA; 742 (rodzaj i przedmiot orzeczenia, sygnatura akt, data wydania orzeczenia, nazwa sądu, siedziba sądu; położenie dokumentu - numer karty akt) DZ. KW./WL1L/00000688/20/001, 2020-02-17 09:30:00, 2020-03-02-13.49.24.316191, NIE, 739-741 (rodzaj i numer dziennika, chwila wpływu, chwila wpisu, czy z urzędu, położenie wniosku – numer karty akt)
64	NAKAZ ZAPŁATY W POSTĘPOWANIU NAKAZOWYM , II NC 10956/19, 2019-10-30, SĄD REJONOWY DLA WARSZAWY MOKOTOWA W WARSZAWIE II WYDZIAŁ CYWILNY, WARSZAWA; 754 (rodzaj i przedmiot orzeczenia, sygnatura akt, data wydania orzeczenia, nazwa sądu, siedziba sądu; położenie dokumentu - numer karty akt) DZ. KW./WL1L/00000694/20/001, 2020-02-17 09:30:00, 2020-03-03-09.09.34.701176, NIE, 751-753 (rodzaj i numer dziennika, chwila wpływu, chwila wpisu, czy z urzędu, położenie wniosku – numer karty akt)
65	NAKAZ ZAPŁATY W POSTĘPOWANIU NAKAZOWYM , II NC 10957/19, 2019-10-30, SĄD REJONOWY DLA WARSZAWY MOKOTOWA W WARSZAWIE II WYDZIAŁ CYWILNY, WARSZAWA; 766 (rodzaj i przedmiot orzeczenia, sygnatura akt, data wydania orzeczenia, nazwa sądu, siedziba sądu; położenie dokumentu - numer karty akt) DZ. KW./WL1L/00000699/20/001, 2020-02-17 09:30:00, 2020-03-03-10.15.27.123187, NIE, 763-765 (rodzaj i numer dziennika, chwila wpływu, chwila wpisu, czy z urzędu, położenie wniosku – numer karty akt)
66	NAKAZ ZAPŁATY W POSTĘPOWANIU NAKAZOWYM , III NC 485/19, 2019-11-29, SĄD OKRĘGOWY W WARSZAWIE WYDZIAŁ III CYWILNY, WARSZAWA; 778 (rodzaj i przedmiot orzeczenia, sygnatura akt, data wydania orzeczenia, nazwa sądu, siedziba sądu; położenie dokumentu - numer karty akt) DZ. KW./WL1L/00000700/20/001, 2020-02-17 09:30:00, 2020-03-03-10.43.37.760416, NIE, 775-777 (rodzaj i numer dziennika, chwila wpływu, chwila wpisu, czy z urzędu, położenie wniosku – numer karty akt)
67	NAKAZ ZAPŁATY W POSTĘPOWANIU NAKAZOWYM , I NC 4674/19, 2020-01-14, SĄD

	<p>REJONOWY DLA WARSZAWY-ŚRÓDMIEŚCIE W WARSZAWIE I WYDZIAŁ CYWILNY, WARSZAWA; 790 <i>(rodzaj i przedmiot orzeczenia, sygnatura akt, data wydania orzeczenia, nazwa sądu, siedziba sądu; położenie dokumentu - numer karty akt)</i> DZ. KW./WL1L/00000702/20/001, 2020-02-17 09:30:00, 2020-03-03-11.18.50.599491, NIE, 787-789 <i>(rodzaj i numer dziennika, chwila wpływu, chwila wpisu, czy z urzędu, położenie wniosku - numer karty akt)</i></p>
68	<p>NAKAZ ZAPŁATY W POSTĘPOWANIU NAKAZOWYM, VI NC 3111/19, 2019-12-03, SĄD REJONOWY DLA WARSZAWY-ŚRÓDMIEŚCIE W WARSZAWIE WYDZIAŁ VI CYWILNY, WARSZAWA; 802 <i>(rodzaj i przedmiot orzeczenia, sygnatura akt, data wydania orzeczenia, nazwa sądu, siedziba sądu; położenie dokumentu - numer karty akt)</i> DZ. KW./WL1L/00000710/20/001, 2020-02-17 09:30:00, 2020-03-03-12.21.42.765269, NIE, 799-801, WL1L// <i>(rodzaj i numer dziennika, chwila wpływu, chwila wpisu, czy z urzędu, położenie wniosku - numer karty akt, położenie wniosku - numer księgi)</i></p>
69	<p>NAKAZ ZAPŁATY W POSTĘPOWANIU NAKAZOWYM, IV NC 125/19, 2019-09-12, SĄD OKRĘGOWY W WARSZAWIE IV WYDZIAŁ CYWILNY, WARSZAWA; 814 <i>(rodzaj i przedmiot orzeczenia, sygnatura akt, data wydania orzeczenia, nazwa sądu, siedziba sądu; położenie dokumentu - numer karty akt)</i> DZ. KW./WL1L/00000814/20/001, 2020-02-21 09:56:00, 2020-03-03-13.31.08.729577, NIE, 811-813 <i>(rodzaj i numer dziennika, chwila wpływu, chwila wpisu, czy z urzędu, położenie wniosku - numer karty akt)</i></p>
70	<p>NAKAZ ZAPŁATY W POSTĘPOWANIU NAKAZOWYM, I NC 4303/19, 2019-10-16, SĄD REJONOWY DLA WARSZAWY- ŚRÓDMIEŚCIA W WARSZAWIE WYDZIAŁ I CYWILNY, WARSZAWA; 826 <i>(rodzaj i przedmiot orzeczenia, sygnatura akt, data wydania orzeczenia, nazwa sądu, siedziba sądu; położenie dokumentu - numer karty akt)</i> DZ. KW./WL1L/00000815/20/001, 2020-02-21 10:03:00, 2020-03-05-13.09.38.108148, NIE, 823-824 <i>(rodzaj i numer dziennika, chwila wpływu, chwila wpisu, czy z urzędu, położenie wniosku - numer karty akt)</i></p>
71	<p>NAKAZ ZAPŁATY W POSTĘPOWANIU NAKAZOWYM, I NC 4873/19, 2020-01-23, SĄD REJONOWY DLA WARSZAWY-WOLI W WARSZAWIE I WYDZIAŁ CYWILNY, WARSZAWA; 839 <i>(rodzaj i przedmiot orzeczenia, sygnatura akt, data wydania orzeczenia, nazwa sądu, siedziba sądu; położenie dokumentu - numer karty akt)</i> DZ. KW./WL1L/00001064/20/001, 2020-03-09 10:15:00, 2020-03-17-14.27.43.655828, NIE, 836-837 <i>(rodzaj i numer dziennika, chwila wpływu, chwila wpisu, czy z urzędu, położenie wniosku - numer karty akt)</i></p>
72	<p>NAKAZ ZAPŁATY W POSTĘPOWANIU NAKAZOWYM, II NC 461/20, 2020-01-21, SĄD REJONOWY DLA MIASTA WARSZAWY-WOLI W WARSZAWIE II WYDZIAŁ CYWILNY, WARSZAWA; 251 <i>(rodzaj i przedmiot orzeczenia, sygnatura akt, data wydania orzeczenia, nazwa sądu, siedziba sądu; położenie dokumentu - numer karty akt)</i> DZ. KW./WL1L/00001066/20/001, 2020-03-09 10:15:00, 2020-03-26-13.38.47.105293, NIE, 848-849 <i>(rodzaj i numer dziennika, chwila wpływu, chwila wpisu, czy z urzędu, położenie wniosku - numer karty akt)</i></p>
73	<p>NAKAZ ZAPŁATY W POSTĘPOWANIU NAKAZOWYM, II NC 9280/19, 2019-08-28, SĄD REJONOWY DLA WARSZAWY-MOKOTOWA W WARSZAWIE II WYDZIAŁ CYWILNY, WARSZAWA; 263 <i>(rodzaj i przedmiot orzeczenia, sygnatura akt, data wydania orzeczenia, nazwa sądu, siedziba sądu; położenie dokumentu - numer karty akt)</i> DZ. KW./WL1L/00001067/20/001, 2020-03-09 10:15:00, 2020-04-17-14.35.33.964701, NIE, 260-261 <i>(rodzaj i numer dziennika, chwila wpływu, chwila wpisu, czy z urzędu, położenie wniosku - numer karty akt)</i></p>
74	<p>NAKAZ ZAPŁATY W POSTĘPOWANIU NAKAZOWYM, XXV NC 34/20, 2020-01-29, SĄD OKRĘGOWY W WARSZAWIE XXV WYDZIAŁ CYWILNY, WARSZAWA; 875 <i>(rodzaj i przedmiot orzeczenia, sygnatura akt, data wydania orzeczenia, nazwa sądu, siedziba sądu; położenie dokumentu - numer karty akt)</i> DZ. KW./WL1L/00001212/20/001, 2020-03-16 11:11:00, 2020-04-23-15.07.12.720827, NIE, 872-873 <i>(rodzaj i numer dziennika, chwila wpływu, chwila wpisu, czy z urzędu, położenie wniosku - numer karty akt)</i></p>
75	<p>NAKAZ ZAPŁATY W POSTĘPOWANIU NAKAZOWYM, I NC 155/20, 2020-01-23, SĄD REJONOWY DLA WARSZAWY-WOLI W WARSZAWIE I WYDZIAŁ CYWILNY, WARSZAWA; 887</p>

	<p>(rodzaj i przedmiot orzeczenia, sygnatura akt, data wydania orzeczenia, nazwa sądu, siedziba sądu; położenie dokumentu - numer karty akt)</p> <p>DZ. KW./WL1L/00001213/20/001, 2020-03-16 11:25:00, 2020-04-24-15.05.32.016383, NIE, 884-886</p> <p>(rodzaj i numer dziennika, chwila wpływu, chwila wpisu, czy z urzędu, położenie wniosku – numer karty akt)</p>
76	<p>NAKAZ ZAPŁATY W POSTĘPOWANIU NAKAZOWYM, I NC 459/20, 2020-02-05, SĄD REJONOWY DLA WARSZAWY-WOLI W WARSZAWIE I WYDZIAŁ CYWILNY, WARSZAWA; 899</p> <p>(rodzaj i przedmiot orzeczenia, sygnatura akt, data wydania orzeczenia, nazwa sądu, siedziba sądu; położenie dokumentu - numer karty akt)</p> <p>DZ. KW./WL1L/00001214/20/001, 2020-03-16 11:30:00, 2020-04-29-14.51.46.170663, NIE, 896-897</p> <p>(rodzaj i numer dziennika, chwila wpływu, chwila wpisu, czy z urzędu, położenie wniosku – numer karty akt)</p>
77	<p>NAKAZ ZAPŁATY W POSTĘPOWANIU NAKAZOWYM, I NC 4301/19, 2019-11-28, SĄD REJONOWY DLA WARSZAWY-ŚRÓDMIEŚCIA W WARSZAWIE I WYDZIAŁ CYWILNY, WARSZAWA; 911</p> <p>(rodzaj i przedmiot orzeczenia, sygnatura akt, data wydania orzeczenia, nazwa sądu, siedziba sądu; położenie dokumentu - numer karty akt)</p> <p>DZ. KW./WL1L/00001215/20/001, 2020-03-16 11:43:00, 2020-04-30-11.22.47.570336, NIE, 908-909</p> <p>(rodzaj i numer dziennika, chwila wpływu, chwila wpisu, czy z urzędu, położenie wniosku – numer karty akt)</p>
78	<p>POSTANOWIENIE O SPROSTOWANIU OCZYWISTEJ OMYŁKI W NAKAZIE ZAPŁATY, I NC 4301/19, 2020-01-23, SĄD REJONOWY DLA WARSZAWY-ŚRÓDMIEŚCIA W WARSZAWIE I WYDZIAŁ CYWILNY, WARSZAWA; 912</p> <p>(rodzaj i przedmiot orzeczenia, sygnatura akt, data wydania orzeczenia, nazwa sądu, siedziba sądu; położenie dokumentu - numer karty akt)</p> <p>DZ. KW./WL1L/00001215/20/001, 2020-03-16 11:43:00, 2020-04-30-11.22.47.570336, NIE, 908-909</p> <p>(rodzaj i numer dziennika, chwila wpływu, chwila wpisu, czy z urzędu, położenie wniosku – numer karty akt)</p>
79	<p>NAKAZ ZAPŁATY W POSTĘPOWANIU NAKAZOWYM, I NC 5178/19, 2020-01-24, SĄD REJONOWY DLA WARSZAWY-ŚRÓDMIEŚCIA W WARSZAWIE I WYDZIAŁ CYWILNY, WARSZAWA; 924</p> <p>(rodzaj i przedmiot orzeczenia, sygnatura akt, data wydania orzeczenia, nazwa sądu, siedziba sądu; położenie dokumentu - numer karty akt)</p> <p>DZ. KW./WL1L/00001216/20/001, 2020-03-16 11:53:00, 2020-05-06-09.01.59.604319, NIE, 921-924</p> <p>(rodzaj i numer dziennika, chwila wpływu, chwila wpisu, czy z urzędu, położenie wniosku – numer karty akt)</p>
80	<p>NAKAZ ZAPŁATY W POSTĘPOWANIU NAKAZOWYM, II NC 7940/19, 2019-07-30, SĄD REJONOWY DLA WARSZAWY-MOKOTOWA W WARSZAWIE II WYDZIAŁ CYWILNY, WARSZAWA; 936</p> <p>(rodzaj i przedmiot orzeczenia, sygnatura akt, data wydania orzeczenia, nazwa sądu, siedziba sądu; położenie dokumentu - numer karty akt)</p> <p>DZ. KW./WL1L/00001217/20/001, 2020-03-16 12:00:00, 2020-05-11-08.41.47.609101, NIE, 933-936</p> <p>(rodzaj i numer dziennika, chwila wpływu, chwila wpisu, czy z urzędu, położenie wniosku – numer karty akt)</p>
81	<p>POSTANOWIENIE W PRZEDMIOCIE WNIOSKU O SPROSTOWANIE OCZYWISTEJ OMYŁKI PISARSKIEJ, II NC 7940/19, 2019-10-01, SĄD REJONOWY DLA WARSZAWY-MOKOTOWA W WARSZAWIE II WYDZIAŁ CYWILNY, WARSZAWA; 937</p> <p>(rodzaj i przedmiot orzeczenia, sygnatura akt, data wydania orzeczenia, nazwa sądu, siedziba sądu; położenie dokumentu - numer karty akt)</p> <p>DZ. KW./WL1L/00001217/20/001, 2020-03-16 12:00:00, 2020-05-11-08.41.47.609101, NIE, 933-936</p> <p>(rodzaj i numer dziennika, chwila wpływu, chwila wpisu, czy z urzędu, położenie wniosku – numer karty akt)</p>
82	<p>NAKAZ ZAPŁATY W POSTĘPOWANIU NAKAZOWYM, XXV NC 36/20, 2020-02-26, SĄD OKRĘGOWY W WARSZAWIE XXV WYDZIAŁ CYWILNY, WARSZAWA; 947</p> <p>(rodzaj i przedmiot orzeczenia, sygnatura akt, data wydania orzeczenia, nazwa sądu, siedziba sądu; położenie dokumentu - numer karty akt)</p> <p>DZ. KW./WL1L/00001218/20/001, 2020-03-16 12:20:00, 2020-05-11-11.34.09.779974, NIE, 944-946</p> <p>(rodzaj i numer dziennika, chwila wpływu, chwila wpisu, czy z urzędu, położenie wniosku – numer karty akt)</p>
83	<p>NAKAZ ZAPŁATY W POSTĘPOWANIU NAKAZOWYM, I NC 5151/19, 2020-02-19, SĄD REJONOWY DLA WARSZAWY-ŚRÓDMIEŚCIA W WARSZAWIE I WYDZIAŁ CYWILNY; 959</p>

	<p>(wskazanie podstawy, sygnatura, data wydania, wystawca; położenie dokumentu - numer karty akt) DZ. KW./WL1L/00001219/20/001, 2020-03-16 12:25:00, 2020-05-11-14.33.48.744095, NIE, 956-958 (rodzaj i numer dziennika, chwila wpływu, chwila wpisu, czy z urzędu, położenie wniosku - numer karty akt)</p>
84	<p>NAKAZ ZAPŁATY W POSTĘPOWNIU NAKAZOWYM, I NC 4829/19, 2020-02-11, SĄD REJONOWY DLA WARSZAWY-ŚRÓDMIEŚCIA W WARSZAWIE I WYDZIAŁ CYWILNY; 979 (wskazanie podstawy, sygnatura, data wydania, wystawca; położenie dokumentu - numer karty akt) DZ. KW./WL1L/00001451/20/001, 2020-04-14 10:00:00, 2020-05-22-12.55.15.340398, NIE, 967-970 (rodzaj i numer dziennika, chwila wpływu, chwila wpisu, czy z urzędu, położenie wniosku - numer karty akt)</p>
85	<p>NAKAZ ZAPŁATY W POSTĘPOWNIU NAKAZOWYM, I NC 4381/19, 2019-11-27, SĄD REJONOWY DLA WARSZAWY-ŚRÓDMIEŚCIA W WARSZAWIE I WYDZIAŁ CYWILNY; 983 (wskazanie podstawy, sygnatura, data wydania, wystawca; położenie dokumentu - numer karty akt) DZ. KW./WL1L/00001592/20/001, 2020-05-05 09:15:00, 2020-08-18-10.42.55.988145, NIE, 994-998 (rodzaj i numer dziennika, chwila wpływu, chwila wpisu, czy z urzędu, położenie wniosku - numer karty akt)</p>
86	<p>POSTANOWIENIE O SPROSTOWANIU, I NC 4381/19, 2020-02-18, SĄD REJONOWY DLA WARSZAWY-ŚRÓDMIEŚCIA W WARSZAWIE I WYDZIAŁ CYWILNY, WARSZAWA; 984 (rodzaj i przedmiot orzeczenia, sygnatura akt, data wydania orzeczenia, nazwa sądu, siedziba sądu; położenie dokumentu - numer karty akt) DZ. KW./WL1L/00001592/20/001, 2020-05-05 09:15:00, 2020-08-18-10.42.55.988145, NIE, 994-998 (rodzaj i numer dziennika, chwila wpływu, chwila wpisu, czy z urzędu, położenie wniosku - numer karty akt)</p>
87	<p>NAKAZ ZAPŁATY W POSTĘPOWNIU NAKAZOWYM, XXV NC 101/20, 2020-04-02, SĄD OKRĘGOWY W WARSZAWIE XXV WYDZIAŁ CYWILNY; 1007 (wskazanie podstawy, sygnatura, data wydania, wystawca; położenie dokumentu - numer karty akt) DZ. KW./WL1L/00001593/20/001, 2020-05-05 09:15:00, 2020-08-18-12.51.56.419204, NIE, 1004-1006 (rodzaj i numer dziennika, chwila wpływu, chwila wpisu, czy z urzędu, położenie wniosku - numer karty akt)</p>
88	<p>NAKAZ ZAPŁATY W POSTĘPOWNIU NAKAZOWYM, IV NC 298/19, SĄD OKRĘGOWY W WARSZAWIE IV WYDZIAŁ CYWILNY, WARSZAWA; 1045 (rodzaj i przedmiot orzeczenia, sygnatura akt, nazwa sądu, siedziba sądu; położenie dokumentu - numer karty akt) DZ. KW./WL1L/00001596/20/001, 2020-05-05 09:15:00, 2020-11-30-12.14.26.992209, NIE, 1042-1043 (rodzaj i numer dziennika, chwila wpływu, chwila wpisu, czy z urzędu, położenie wniosku - numer karty akt)</p>
89	<p>POSTANOWIENIE O SPROSTOWANIE NAKAZU ZAPŁATY, IV NC 298/19, 2020-03-25, SĄD OKRĘGOWY W WARSZAWIE IV WYDZIAŁ CYWILNY, WARSZAWA; 1046 (rodzaj i przedmiot orzeczenia, sygnatura akt, data wydania orzeczenia, nazwa sądu, siedziba sądu; położenie dokumentu - numer karty akt) DZ. KW./WL1L/00001596/20/001, 2020-05-05 09:15:00, 2020-11-30-12.14.26.992209, NIE, 1042-1043 (rodzaj i numer dziennika, chwila wpływu, chwila wpisu, czy z urzędu, położenie wniosku - numer karty akt)</p>
90	<p>NAKAZ ZAPŁATY W POSTĘPOWNIU NAKAZOWYM, I NC 4382/19, 2020-03-17, SĄD REJONOWY DLA WARSZAWY-ŚRÓDMIEŚCIA W WARSZAWIE I WYDZIAŁ CYWILNY; 1059 (wskazanie podstawy, sygnatura, data wydania, wystawca; położenie dokumentu - numer karty akt) DZ. KW./WL1L/00001597/20/001, 2020-05-05 09:15:00, 2020-11-30-13.43.39.686860, NIE, 1055-1058, WL1L/00025819/1 (rodzaj i numer dziennika, chwila wpływu, chwila wpisu, czy z urzędu, położenie wniosku - numer karty akt, położenie wniosku - numer księgi)</p>
91	<p>NAKAZ ZAPŁATY W POSTĘPOWNIU NAKAZOWYM, VI NC 3337/19, 2020-05-18, SĄD REJONOWY DLA WARSZAWY-ŚRÓDMIEŚCIA W WARSZAWIE VI WYDZIAŁ CYWILNY; 1072 (wskazanie podstawy, sygnatura, data wydania, wystawca; położenie dokumentu - numer karty akt) DZ. KW./WL1L/00002264/20/001, 2020-06-08 10:15:00, 2020-12-07-12.11.28.853224, NIE, 1069-1071 (rodzaj i numer dziennika, chwila wpływu, chwila wpisu, czy z urzędu, położenie wniosku - numer karty akt)</p>
92	<p>NAKAZ ZAPŁATY W POSTĘPOWNIU NAKAZOWYM, II NC 843/20, 2020-02-26, SĄD REJONOWY DLA WARSZAWY - WOLI W WARSZAWIE II WYDZIAŁ CYWILNY; 1084</p>

	<p>(wskazanie podstawy, sygnatura, data wydania, wystawca; położenie dokumentu - numer karty akt) DZ. KW./WL1L/00002265/20/001, 2020-06-08 10:15:00, 2020-12-07-14.03.13.048041, NIE, 1081-1082 (rodzaj i numer dziennika, chwila wpływu, chwila wpisu, czy z urzędu, położenie wniosku - numer karty akt)</p>
93	<p>NAKAZ ZAPŁATY W POSTĘPOWNIU NAKAZOWYM, VI NC 3422/19, 2020-05-18, SĄD REJONOWY DLA WARSZAWY-ŚRÓDMIEŚCIA W WARSZAWIE VI WYDZIAŁ CYWILNY; 1098 (wskazanie podstawy, sygnatura, data wydania, wystawca; położenie dokumentu - numer karty akt) DZ. KW./WL1L/00002481/20/001, 2020-06-18 09:50:00, 2020-12-07-15.07.55.036196, NIE, 1095-1096 (rodzaj i numer dziennika, chwila wpływu, chwila wpisu, czy z urzędu, położenie wniosku - numer karty akt)</p>
94	<p>NAKAZ ZAPŁATY W POSTĘPOWANIU NAKAZOWYM, XXIV NC 44/20, 2020-04-16, SĄD OKRĘGOWY W WARSZAWIE XXIV WYDZIAŁ CYWILNY, WARSZAWA; 1122 (rodzaj i przedmiot orzeczenia, sygnatura akt, data wydania orzeczenia, nazwa sądu, siedziba sądu; położenie dokumentu - numer karty akt) DZ. KW./WL1L/00002484/20/001, 2020-06-18 09:50:00, 2020-12-30-13.34.09.392724, NIE, 1119-1121 (rodzaj i numer dziennika, chwila wpływu, chwila wpisu, czy z urzędu, położenie wniosku - numer karty akt)</p>
95	<p>NAKAZ ZAPŁATY W POSTĘPOWNIU NAKAZOWYM, VI NC 3603/19, 2020-05-25, SĄD REJONOWY DLA WARSZAWY-ŚRÓDMIEŚCIA W WARSZAWIE VI WYDZIAŁ CYWILNY; 1135 (wskazanie podstawy, sygnatura, data wydania, wystawca; położenie dokumentu - numer karty akt) DZ. KW./WL1L/00002485/20/001, 2020-06-18 09:50:00, 2020-12-30-15.30.28.744587, NIE, 1132-1134 (rodzaj i numer dziennika, chwila wpływu, chwila wpisu, czy z urzędu, położenie wniosku - numer karty akt)</p>
96	<p>NAKAZ ZAPŁATY W POSTĘPOWANIU NAKAZOWYM, XXV NC 116/20, 2020-04-08, SĄD OKRĘGOWY W WARSZAWIE XXV WYDZIAŁ CYWILNY, WARSZAWA; 1148 (rodzaj i przedmiot orzeczenia, sygnatura akt, data wydania orzeczenia, nazwa sądu, siedziba sądu; położenie dokumentu - numer karty akt) DZ. KW./WL1L/00002616/20/001, 2020-06-22 10:20:00, 2020-12-31-11.10.40.177864, NIE, 1145-1147 (rodzaj i numer dziennika, chwila wpływu, chwila wpisu, czy z urzędu, położenie wniosku - numer karty akt)</p>
97	<p>NAKAZ ZAPŁATY W POSTĘPOWANIU NAKAZOWYM, II NC 751/20, 2020-02-25, SĄD REJONOWY DLA WARSZAWY - WOLI W WARSZAWIE II WYDZIAŁ CYWILNY, WARSZAWA; 1160 (rodzaj i przedmiot orzeczenia, sygnatura akt, data wydania orzeczenia, nazwa sądu, siedziba sądu; położenie dokumentu - numer karty akt) DZ. KW./WL1L/00002619/20/001, 2020-06-22 10:20:00, 2020-12-31-12.30.31.214743, NIE, 117-119, WL1L// (rodzaj i numer dziennika, chwila wpływu, chwila wpisu, czy z urzędu, położenie wniosku - numer karty akt, położenie wniosku - numer księgi)</p>
98	<p>NAKAZ ZAPŁATY W POSTĘPOWANIU NAKAZOWYM, I NC 2104/20, 2020-05-12, SĄD REJONOWY DLA WARSZAWY - WOLI W WARSZAWIE I WYDZIAŁ CYWILNY, WARSZAWA; 1186 (rodzaj i przedmiot orzeczenia, sygnatura akt, data wydania orzeczenia, nazwa sądu, siedziba sądu; położenie dokumentu - numer karty akt) DZ. KW./WL1L/00002748/20/001, 2020-06-29 10:06:00, 2021-01-27-10.56.34.931568, NIE, 1183-1185 (rodzaj i numer dziennika, chwila wpływu, chwila wpisu, czy z urzędu, położenie wniosku - numer karty akt)</p>
99	<p>NAKAZ ZAPŁATY W POSTĘPOWANIU NAKAZOWYM, I NC 1829/20, 2020-04-28, SĄD REJONOWY DLA WARSZAWY WOLI W WARSZAWIE I WYDZIAŁ CYWILNY, WARSZAWA; 1199 (rodzaj i przedmiot orzeczenia, sygnatura akt, data wydania orzeczenia, nazwa sądu, siedziba sądu; położenie dokumentu - numer karty akt) DZ. KW./WL1L/00002749/20/001, 2020-06-29 10:12:00, 2021-01-27-12.39.28.466557, NIE, 1196-1198 (rodzaj i numer dziennika, chwila wpływu, chwila wpisu, czy z urzędu, położenie wniosku - numer karty akt)</p>
100	<p>NAKAZ ZAPŁATY W POSTĘPOWANIU NAKAZOWYM, II NC 1527/20, 2020-05-09, SĄD REJONOWY DLA WARSZAWY WOLI W WARSZAWIE II WYDZIAŁ CYWILNY, WARSZAWA; 1212 (rodzaj i przedmiot orzeczenia, sygnatura akt, data wydania orzeczenia, nazwa sądu, siedziba sądu; położenie dokumentu - numer karty akt) DZ. KW./WL1L/00002750/20/001, 2020-06-29 10:16:00, 2021-01-27-14.15.15.942675, NIE, 1209-1211</p>

	<i>(rodzaj i numer dziennika, chwila wpływu, chwila wpisu, czy z urzędu, położenie wniosku – numer karty akt)</i>
101	<p>NAKAZ ZAPŁATY W POSTĘPOWANIU UPOMINAWCZYM, IV NC 124/19, 2019-10-15, SĄD OKRĘGOWY W WARSZAWIE IV WYDZIAŁ CYWILNY, WARSZAWA; 1242 <i>(rodzaj i przedmiot orzeczenia, sygnatura akt, data wydania orzeczenia, nazwa sądu, siedziba sądu; położenie dokumentu - numer karty akt)</i> DZ. KW./WL1L/00000888/21/001, 2020-07-06 10:00:00, 2021-04-12-12.41.08.788490, NIE, 1222-1224,1235 <i>(rodzaj i numer dziennika, chwila wpływu, chwila wpisu, czy z urzędu, położenie wniosku – numer karty akt)</i></p>
102	<p>NAKAZ ZAPŁATY W POSTĘPOWANIU NAKAZOWYM, II NC 842/20, 2020-02-19, SĄD REJONOWY DLA WARSZAWY - WOLI W WARSZAWIE II WYDZIAŁ CYWILNY, WARSZAWA; 1252 <i>(rodzaj i przedmiot orzeczenia, sygnatura akt, data wydania orzeczenia, nazwa sądu, siedziba sądu; położenie dokumentu - numer karty akt)</i> DZ. KW./WL1L/00003463/20/001, 2020-08-04 09:45:00, 2021-04-12-14.20.23.183502, NIE, 1249-1251 <i>(rodzaj i numer dziennika, chwila wpływu, chwila wpisu, czy z urzędu, położenie wniosku – numer karty akt)</i></p>
103	<p>NAKAZ ZAPŁATY W POSTĘPOWANIU NAKAZOWYM, II NC 1526/20, 2020-03-30, SĄD REJONOWY DLA WARSZAWY - WOLI W WARSZAWIE II WYDZIAŁ CYWILNY, WARSZAWA; 1268 <i>(rodzaj i przedmiot orzeczenia, sygnatura akt, data wydania orzeczenia, nazwa sądu, siedziba sądu; położenie dokumentu - numer karty akt)</i> DZ. KW./WL1L/00004094/20/001, 2020-09-04 09:50:00, 2021-04-12-14.52.45.233319, NIE, 1263-1267 <i>(rodzaj i numer dziennika, chwila wpływu, chwila wpisu, czy z urzędu, położenie wniosku – numer karty akt)</i></p>
104	<p>NAKAZ ZAPŁATY W POSTĘPOWANIU NAKAZOWYM, II NC 3955/20, 2020-08-18, SĄD REJONOWY DLA WARSZAWY - WOLI W WARSZAWIE II WYDZIAŁ CYWILNY, WARSZAWA; 1281 <i>(rodzaj i przedmiot orzeczenia, sygnatura akt, data wydania orzeczenia, nazwa sądu, siedziba sądu; położenie dokumentu - numer karty akt)</i> DZ. KW./WL1L/00005147/20/001, 2020-11-03 09:20:00, 2021-04-22-12.57.13.759180, NIE, 1278-1280 <i>(rodzaj i numer dziennika, chwila wpływu, chwila wpisu, czy z urzędu, położenie wniosku – numer karty akt)</i></p>
105	<p>NAKAZ ZAPŁATY W POSTĘPOWANIU NAKAZOWYM, I NC 3255/20, 2020-08-06, SĄD REJONOWY DLA WARSZAWY - WOLI W WARSZAWIE I WYDZIAŁ CYWILNY, WARSZAWA; 1294 <i>(rodzaj i przedmiot orzeczenia, sygnatura akt, data wydania orzeczenia, nazwa sądu, siedziba sądu; położenie dokumentu - numer karty akt)</i> DZ. KW./WL1L/00005231/20/001, 2020-11-09 10:15:00, 2021-05-25-10.23.30.712774, NIE, 1291-1293 <i>(rodzaj i numer dziennika, chwila wpływu, chwila wpisu, czy z urzędu, położenie wniosku – numer karty akt)</i></p>
106	<p>POSTANOWIENIE O SPROSTOWANIU, I NC 3255/20, 2020-10-08, SĄD REJONOWY DLA WARSZAWY-WOLI W WARSZAWIE I WYDZIAŁ CYWILNY, WARSZAWA; 1295 <i>(rodzaj i przedmiot orzeczenia, sygnatura akt, data wydania orzeczenia, nazwa sądu, siedziba sądu; położenie dokumentu - numer karty akt)</i> DZ. KW./WL1L/00005231/20/001, 2020-11-09 10:15:00, 2021-05-25-10.23.30.712774, NIE, 1291-1293 <i>(rodzaj i numer dziennika, chwila wpływu, chwila wpisu, czy z urzędu, położenie wniosku – numer karty akt)</i></p>
107	<p>NAKAZ ZAPŁATY W POSTĘPOWANIU UPOMINAWCZYM I POSTANOWIENIE O NADANIU KLAUZULI WYKONALNOŚCI, IV NC 161/19, 2019-10-15, SĄD OKRĘGOWY W WARSZAWIE IV WYDZIAŁ CYWILNY, WARSZAWA; 1308 <i>(rodzaj i przedmiot orzeczenia, sygnatura akt, data wydania orzeczenia, nazwa sądu, siedziba sądu; położenie dokumentu - numer karty akt)</i> DZ. KW./WL1L/00005414/20/001, 2020-11-20 10:30:00, 2021-05-25-11.32.06.567922, NIE, 1305-1307 <i>(rodzaj i numer dziennika, chwila wpływu, chwila wpisu, czy z urzędu, położenie wniosku – numer karty akt)</i></p>
108	<p>NAKAZ ZAPŁATY W POSTĘPOWANIU NAKAZOWYM, XXIV NC 42/20, 2020-04-17, SĄD OKRĘGOWY W WARSZAWIE XXIV WYDZIAŁ CYWILNY, WARSZAWA; 1321 <i>(rodzaj i przedmiot orzeczenia, sygnatura akt, data wydania orzeczenia, nazwa sądu, siedziba sądu; położenie dokumentu - numer karty akt)</i> DZ. KW./WL1L/00005415/20/001, 2020-11-20 10:30:00, 2021-05-25-12.31.01.698865, NIE, 1318-1320</p>

	<i>(rodzaj i numer dziennika, chwila wpływu, chwila wpisu, czy z urzędu, położenie wniosku – numer karty akt)</i>
109	<p>NAKAZ ZAPŁATY W POSTĘPOWANIU NAKAZOWYM, I NC 1830/20, 2020-05-04, SĄD REJONOWY DLA WARSZAWY-WOLI W WARSZAWIE I WYDZIAŁ CYWILNY, WARSZAWA; 1173 <i>(rodzaj i przedmiot orzeczenia, sygnatura akt, data wydania orzeczenia, nazwa sądu, siedziba sądu; położenie dokumentu - numer karty akt)</i></p> <p>DZ. KW./WL1L/00000897/21/001, 2021-02-22 11:30:00, 2021-05-26-11.14.07.830016, NIE, 1331-1333 <i>(rodzaj i numer dziennika, chwila wpływu, chwila wpisu, czy z urzędu, położenie wniosku – numer karty akt)</i></p>
110	<p>NAKAZ ZAPŁATY W POSTĘPOWANIU NAKAZOWYM, II NC 1524/20, 2020-03-26, SĄD REJONOWY DLA WARSZAWY - WOLI W WARSZAWIE II WYDZIAŁ CYWILNY, WARSZAWA; 1348 <i>(rodzaj i przedmiot orzeczenia, sygnatura akt, data wydania orzeczenia, nazwa sądu, siedziba sądu; położenie dokumentu - numer karty akt)</i></p> <p>DZ. KW./WL1L/00002772/21/001, 2021-05-21 10:10:00, 2021-09-30-12.35.05.167754, NIE, 1343-1344 <i>(rodzaj i numer dziennika, chwila wpływu, chwila wpisu, czy z urzędu, położenie wniosku – numer karty akt)</i></p>

[Powrót](#)

Załącznik 3

Województwo : kujawsko-pomorskie

Powiat : lipnowski

Jednostka ewidencyjna : 040809_2 WIELGIE

Obręb : 0010 PIASECZNO

.....
(nazwa organu wydającego dokument)

Nr kancelaryjny : EGIB.GG2A.3402.2021

WYPIS Z REJESTRU GRUNTÓW DOTYCZĄCY DANYCH PRZEDMIOTOWYCH

z dnia: 07.12.2021

Jednostka rejestrowa : G.207

Numer działki	Położenie działki	Opis użytku	Oznaczenie użytków i konturów klasyfikac.	Pow. użytku [ha]	Pow. działki [ha]
114	PIASECZNO	nieużytki	N	0.25	0.25
Id działki: 040809_2.0010.114					
124	PIASECZNO	łąki trwałe	ŁV	0.19	1.17
		nieużytki	N	0.98	
Id działki: 040809_2.0010.124					
271	PIASECZNO	nieużytki	N	0.04	0.04
Id działki: 040809_2.0010.271					

Razem powierzchnia działek :

1.46 ha

Słownie : jeden ha. czterdzieści sześć ar.

Wypis zawiera dane według stanu na dzień : 07.12.2021

Sporządził : Barbara Walewska

07.12.2021

Barbara Walewska
(imię i nazwisko osoby reprezentującej organ
Burmistrz Administracyjna

Załącznik 4



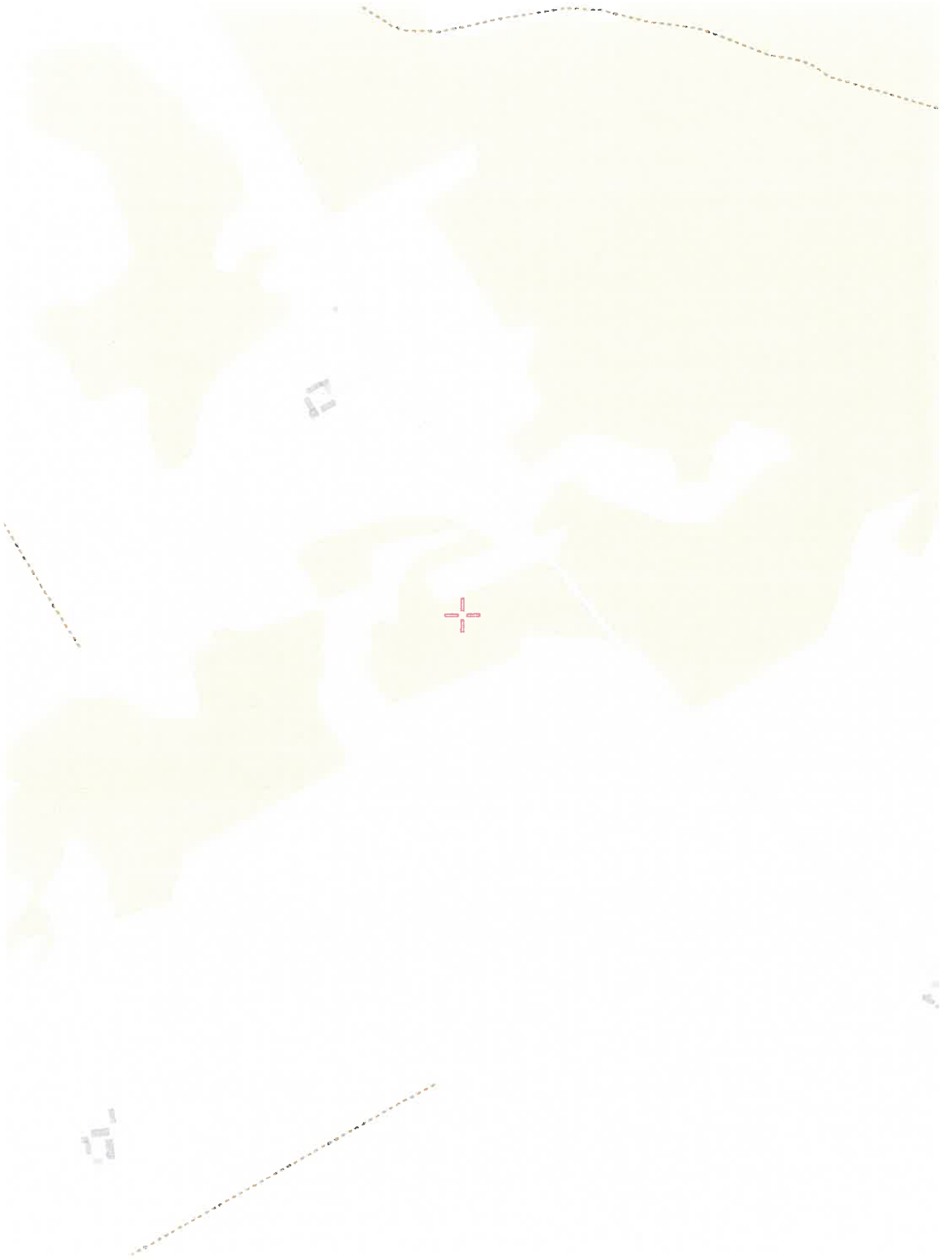



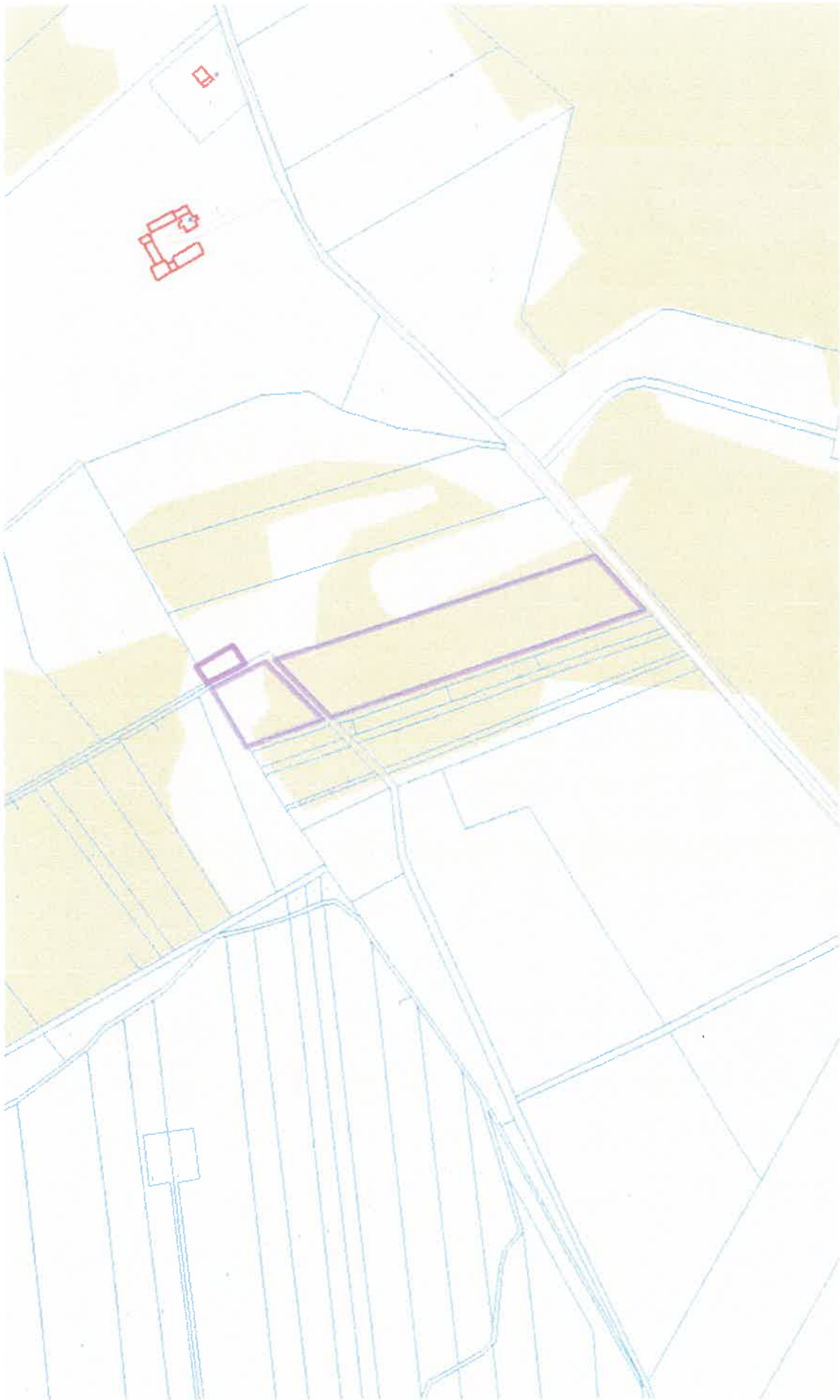

Załącznik 5

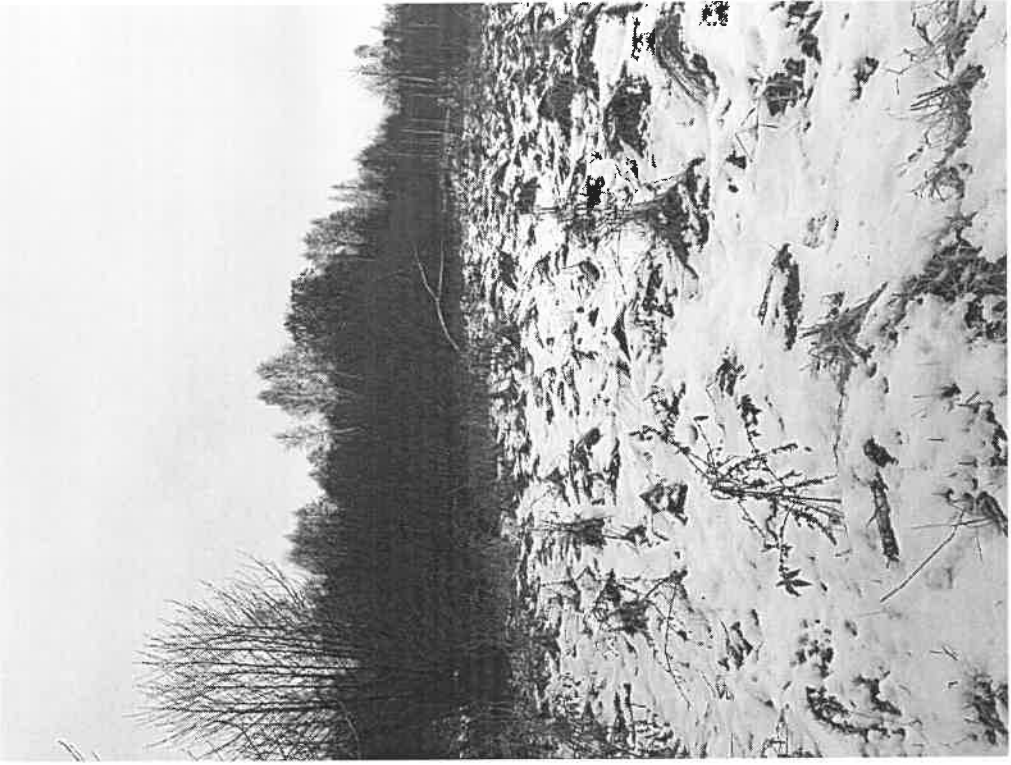

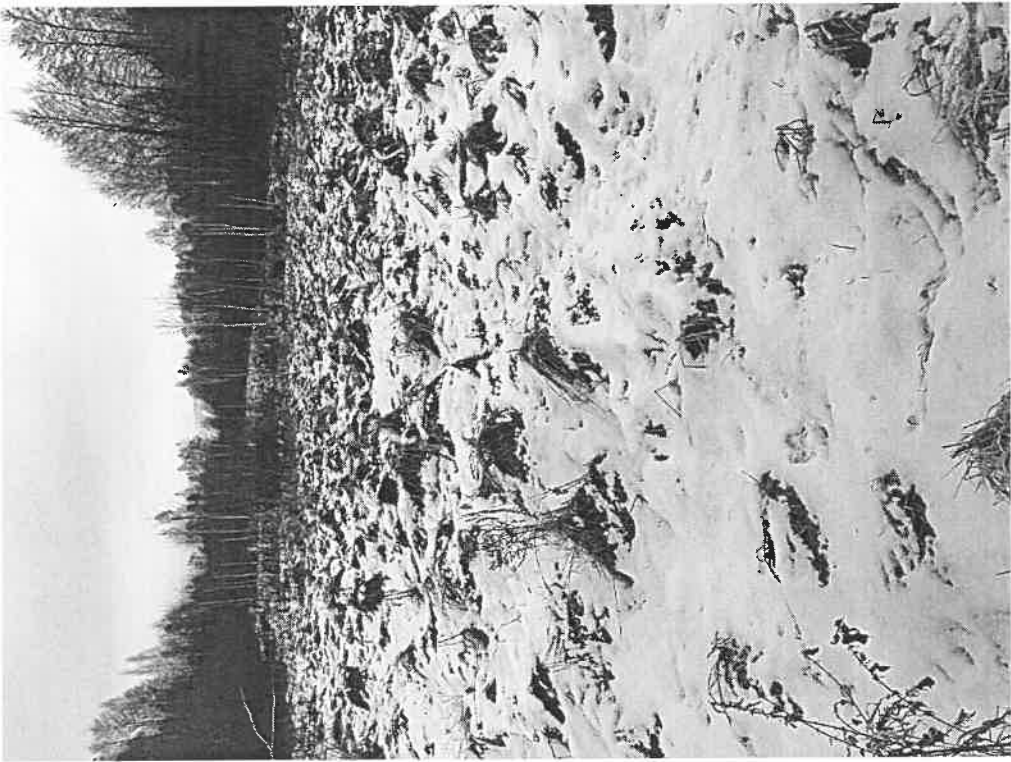
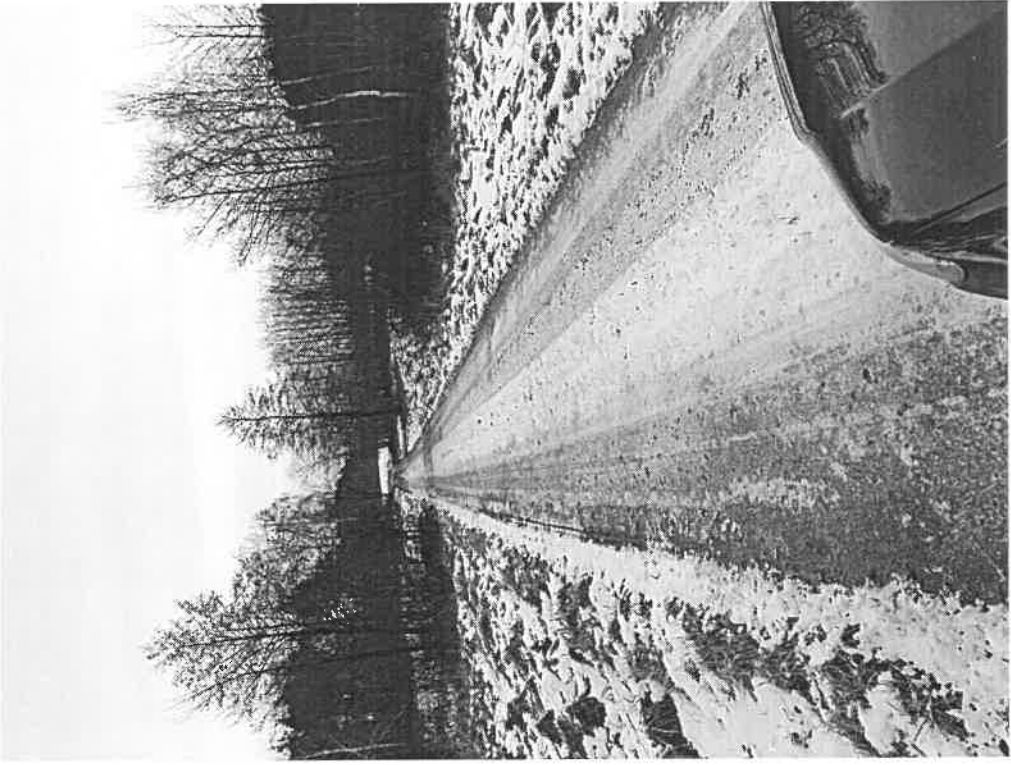

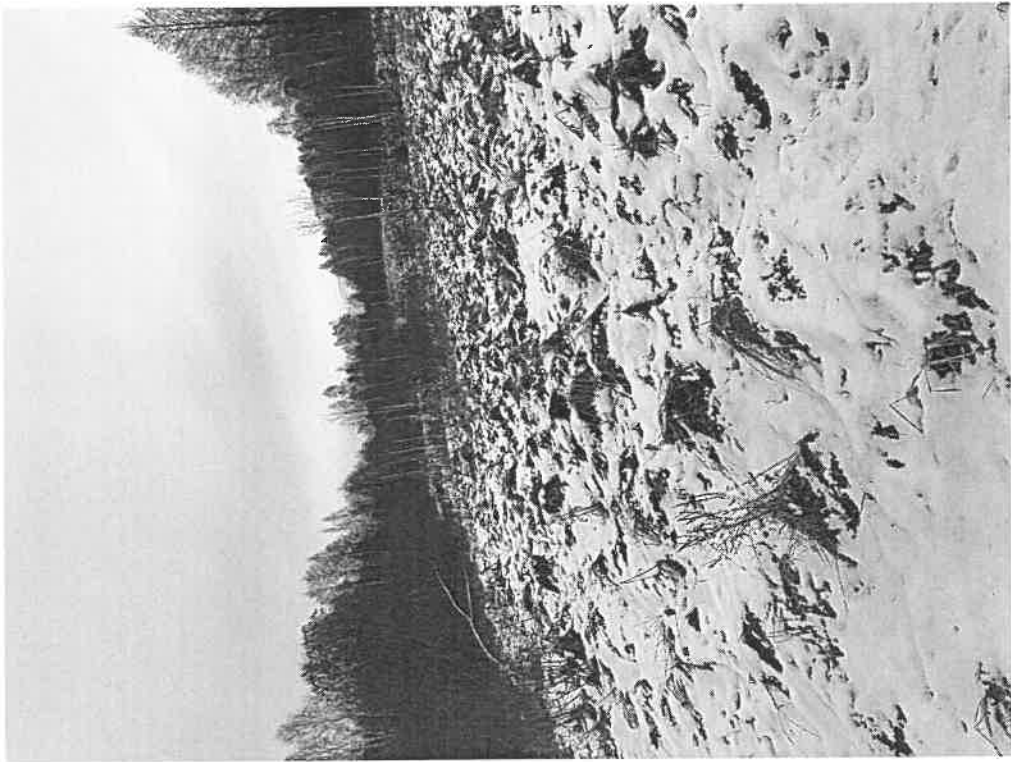

Załącznik 6

Informacje i analiza w zakresie praw i obciążeń wygasających wraz ze sprzedażą prawa własności nieruchomości w postępowaniu upadłościowym.

Analiza zagadnień związanych z charakterem obciążeń ustanowionych na składnikach masy upadłości, w kontekście sprzedaży dokonanej w ramach postępowania upadłościowego wymaga zastosowania wielowymiarowego podejścia. Po pierwsze, przepisy regulują skutki relacji prywatnoprawnych pomiędzy syndykiem działającym na rachunek upadłego a nabywcą składników masy upadłości. Unormowania te ujęte są w treści ustawy z dnia 28 lutego 2003 r. Prawo upadłościowe, ustawy z dnia 6 lipca 1982 r. o księgach wieczystych i hipotece oraz na zasadzie odesłania, w treści ustawy z dnia 17 listopada 1964 r. Kodeks Postępowania Cywilnego.

Po drugie, inne normy regulują niektóre zagadnienia skutków sprzedaży na płaszczyźnie publicznoprawnej, zwłaszcza w odniesieniu do aspektów fiskalnych. Kluczowa zasada związana ze sprzedażą nieruchomości w postępowaniu upadłościowym stanowi, że nabywca składników masy upadłości nie odpowiada za zobowiązania podatkowe ciążące na upadłym.

Ze sprzedażą nieruchomości w toku postępowania upadłościowego wiąże się szereg istotnych skutków prawnych. Zostaną one systematycznie omówione, w celu identyfikacji znaczenia poszczególnych norm prawnych w odniesieniu do zaistniałego w obrębie niniejszej wyceny stanu faktycznego. Regulacja zawarta w treści ustawy Prawo upadłościowe co do skutków sprzedaży upadłościowej oparta jest na konstrukcji skutków sprzedaży dokonywanej w postępowaniu egzekucyjnym prowadzonym na nieruchomości. Na wstępie wskazać należy, że zgodnie z art. 51 ust. 5 ustawy Prawo upadłościowe, Sąd uwzględniając wniosek o ogłoszenie upadłości, sąd wydaje postanowienie o ogłoszeniu upadłości, w którym min.: *„wzywa osoby, którym przysługują prawa oraz prawa osobiste i roszczenia ciążące na nieruchomości należącej do upadłego, jeżeli nie zostały ujawnione przez wpis w księdze wieczystej, do ich zgłoszenia w terminie trzydziestu dni od dnia obwieszczenia postanowienia o ogłoszeniu upadłości w Rejestrze pod rygorem utraty prawa powoływania się na nie w postępowaniu upadłościowym”*.

Przykładem roszczenia osobistego przewidzianego w art. 51 ust. 1 pkt 5 ustawy Prawo upadłościowe jest roszczenie o przeniesienie własności nieruchomości lub użytkowania wieczystego, które - zgodnie z art. 16 ust. 1 i 2 pkt 2 ustawy z dnia 06.07.1982 r. o księgach wieczystych i hipotece (t.j. Dz.U. z 2001 r., Nr 124, poz. 1361 ze zm.). Roszczenia takie mogą też wynikać z umowy deweloperskiej uregulowanej przepisami ustawy z 16.9.2011 r. o ochronie praw nabywcy lokalu mieszkalnego lub domu jednorodzinnego (t.j. Dz.U. z 2017 r. poz. 1468) lub z umowy przedwstępnej. Ujawnieniu może również podlegać ponadto: prawo najmu lub dzierżawy, prawo odkupu lub pierwokupu, prawo dożywocia, roszczenie o przeniesienie własności nieruchomości lub użytkowania wieczystego albo o ustanowienie ograniczonego prawa rzeczowego (dotyczy to także roszczeń przyszłych), roszczenie wynikające z określenia zarządu lub sposobu korzystania z nieruchomości przez współwłaścicieli lub wieczystych użytkowników, roszczenie współwłaścicieli wyłączające uprawnienie do zniesienia współwłasności, prawo z umowy timeshare, o którym mowa w ustawie z 16.9.2011 r. o timeshare (Dz.U. Nr 230, poz. 1370).

Właściwa ocena prawna wymaga więc przeprowadzania analizy, czy z umowy zawartej przez strony wynika roszczenie, o którym stanowi art. 51 ust. 1 pkt 5 ustawy Prawo upadłościowe, zwłaszcza w kontekście możliwej bezskuteczności czynności prawnej opisanej w treści art.

127 oraz 128 ustawy Prawo upadłościowe. Stanowcza ocena tej kwestii zawsze winna być poprzedzona poczynieniem dodatkowych ustaleń dotyczących treści umowy zawartej przez strony. Niedokonanie zgłoszenia w wymaganym terminie skutkuje utratą prawa powoływania się na niezgłoszone prawa i roszczenia osobiste w postępowaniu upadłościowym. Ratio legis przyjęcia w ustawie przedmiotowej konstrukcji prawnej, jest brak absolutnej pewności co do każdorazowego składu majątku dłużnika.

Analiza ograniczonych praw rzeczowych ustanowionych na nieruchomościach, w kontekście skutków opisanych w art. 51 ust. 1 pkt. 5 ustawy Prawo upadłościowe:

Na podstawie informacji jakich udzielono autorowi oraz na podstawie analizy ksiąg wieczystych dotyczących prawa własności nieruchomości wchodzącej w skład masy upadłości, możliwie jest stwierdzenie, że nieruchomość należąca do upadłego dla której Sąd Rejonowy w Lipnie, V Wydział Ksiąg Wieczystych prowadzi księgę wieczystą o numerze KW nr WL1L/00025819/1, **nie jest obciążona prawami oraz prawami osobistymi i roszczeniami osób trzecich, które nie zostały ujawnione przez wpis w księdze wieczystej.**

W toku postępowania upadłościowego nie wypłynęły w wymaganym terminie żadne zgłoszenia praw oraz praw osobisty i roszczeń mogących ciążyć na nieruchomości należącej do upadłego, w trybie art. 51 ust. 1 pkt. 5 ustawy Prawo upadłościowe. Należy zatem uznać, że doszło do materializacji skutku prawnego wyrażonego w treści wyżej przywołanego przepisu, w postaci utraty prawa powoływania się na nie przez osoby uprawnione, w postępowaniu upadłościowym.

Analiza ograniczonych praw rzeczowych ustanowionych na nieruchomościach, w kontekście skutków opisanych w art. 313 ustawy Prawo upadłościowe:

Zgodnie z zasadą wynikającą z treści art. 313 ustawy Prawo upadłościowe - nabywca składników masy upadłości nabywa je w stanie wolnym od obciążeń i nie odpowiada za zobowiązania upadłego:

1. Sprzedaż dokonana w postępowaniu upadłościowym ma skutki sprzedaży egzekucyjnej. Nabywca składników masy upadłości nie odpowiada za zobowiązania podatkowe upadłego, także powstałe po ogłoszeniu upadłości.

2. Sprzedaż nieruchomości powoduje wygaśnięcie praw oraz praw i roszczeń osobistych ujawnionych przez wpis do księgi wieczystej lub nieujawnionych w ten sposób, lecz zgłoszonych sędziemu-komisarzowi w terminie określonym w art. 51 ust. 1 pkt 5. W miejsce prawa, które wygasło, uprawniony nabywa prawo do zaspokojenia wartości wygasłego prawa z ceny uzyskanej ze sprzedaży obciążonej nieruchomości. Skutek ten powstaje z chwilą zawarcia umowy sprzedaży. Podstawą do wykreślenia praw, które wygasły na skutek sprzedaży, jest prawomocny plan podziału sumy uzyskanej ze sprzedaży nieruchomości obciążonej. Podstawą wykreślenia hipoteki jest umowa sprzedaży nieruchomości.

3. Pozostają w mocy bez potrącania ich wartości z ceny nabycia służebność drogi koniecznej, służebność przesyłu oraz służebność ustanowiona w związku z przekroczeniem granicy przy wznoszeniu budowli lub innego urządzenia. Użytkowanie oraz prawa dożywotnika pozostają w mocy, jeżeli przysługuje im pierwszeństwo przed wszystkimi hipotekami lub jeżeli nieruchomość nie jest hipotekami obciążona albo jeżeli wartość użytkowania i praw

dożywotnika znajduje pełne pokrycie w cenie nabycia. Jednakże w tym ostatnim wypadku wartość tych praw będzie zaliczona na cenę nabycia.

4. Na wniosek właściciela nieruchomości władnącej, zgłoszony najpóźniej w zarzutach do planu podziału sumy uzyskanej ze sprzedaży nieruchomości obciążonej, sędzia-komisarz może postanowić, że służebność gruntowa, która nie znajduje pełnego pokrycia w cenie nabycia, zostaje utrzymana w mocy, jeżeli jest dla nieruchomości władnącej konieczna, a nie obniża w sposób istotny wartości nieruchomości obciążonej. Na postanowienie sędziego-komisarza przysługuje zażalenie. Jeżeli wniosek o wyłączenie zgłoszony został w zarzutach, podlega rozpoznaniu razem z zarzutami.

5. Przepisy ust. 2-4 stosuje się odpowiednio do sprzedaży prawa użytkowania wieczystego, spółdzielczego własnościowego prawa do lokalu i statku morskiego wpisanego do rejestru okrętowego.

6. Do sprzedaży ułamkowej części nieruchomości odpowiednie zastosowanie mają przepisy art. 1004, art. 1005, art. 1007, art. 1009, art. 1012 i art. 1013 Kodeksu postępowania cywilnego.

Zgodnie z treścią powołanych wyżej przepisów Kodeksu postępowania cywilnego:

Art. 1004 Do egzekucji z ułamkowej części nieruchomości, jak również do egzekucji z użytkowania wieczystego, stosuje się odpowiednio przepisy o egzekucji z nieruchomości z zachowaniem przepisów poniższych.

Art. 1005 O zajęciu ułamkowej części nieruchomości komornik zawiadamia także pozostałych współwłaścicieli, a o zajęciu użytkowania wieczystego także właściciela nieruchomości oraz właściwy organ administracji rządowej lub właściwą gminę.

Art. 1007 Gdy przedmiotem zarządu jest ułamkowa część nieruchomości, zarządca działa tylko w granicach uprawnień dłużnika jako współwłaściciela.

Art. 1009 W razie skierowania egzekucji do ułamkowej części nieruchomości opisowi i oszacowaniu podlega cała nieruchomość. Sumą oszacowania takiej części jest odpowiednia część sumy oszacowania całej nieruchomości.

Art. 1012 Jeżeli przedmiotem sprzedaży jest ułamkowa część nieruchomości, pozostają w mocy bez potrącenia ich wartości z ceny nabycia obciążenia tej części ułamkowej nieruchomości ujawnione przez wpis w księdze wieczystej lub złożenie dokumentu do zbioru oraz nieujawnione w ten sposób, lecz zgłoszone najpóźniej na trzy dni przed terminem licytacji, jeżeli zostały ustanowione przed powstaniem współwłasności.

Art. 1013 Postanowienie o przysądzeniu własności ułamkowej części nieruchomości nie narusza obciążających ją hipotek wpisanych przed powstaniem współwłasności.

NIERUCHOMOŚĆ GRUNTOWA NIEZABUDOWANA - KW NR WL1L/00025819/1

W treści księgi wieczystej prowadzonej dla nieruchomości KW nr WL1L/00025819/1 nie stwierdzono obecności wpisów w dziale III, związanych z ustanowieniem ograniczonych praw rzeczowych, służebności i innych obciążeń. Ujawniony jest jedynie wpis dotyczący egzekucji prowadzonej uprzednio na nieruchomości należącej do dłużnika, które to utraciły funkcjonalne znaczenie na skutek ogłoszenia upadłości zgodnie z dyspozycją art. 146 ustawy prawo upadłościowe. Na podstawie informacji jakich udzielano autorowi oraz na podstawie analizy ksiąg wieczystych dotyczących nieruchomości, jest możliwie stwierdzenie, że **po sprzedaży nieruchomości nie pozostaną w mocy żadne obciążenia podlegające**

ujawnieniu w treści działu III księgi wieczystej prowadzonej dla nieruchomości. Nie stwierdzono istnienia obciążeń wymienionych w art. 313 ust. 3 i 4.

W treści działu IV księgi wieczystej prowadzonej dla nieruchomości KW nr WL1L/00025819/1, stwierdzono obecność wpisów, związanych z ustanowieniem hipotek. Na podstawie informacji jakich udzielono autorowi oraz na podstawie analizy ksiąg wieczystych dotyczących nieruchomości, jest możliwe stwierdzenie, **że po sprzedaży nieruchomości nie pozostaną w mocy żadne obciążenia hipoteczne podlegające ujawnieniu w treści działu IV księgi wieczystej o nr WL1L/00025819/1, przedstawione w poniższym spisie:**

1. hipoteka umowna na kwotę 787.200,00 (siedemset osiemdziesiąt siedem tysięcy dwieście) zł tytułem zabezpieczenia zwrotu zaliczki w przypadku odstąpienia od umowy przez którąkolwiek ze stron lub nie zawarcia umowy przyrzeczonej niezależnie od przyczyny – zgodnie z oświadczeniem o ustanowieniu hipoteki z dnia 25 sierpnia 2017 r. stanowiącym podstawę wpisu, umowa przedwstępna sprzedaży z dnia 27 czerwca 2017 r. na rzecz: Argo Gobarto spółka z ograniczoną odpowiedzialnością, Grąbkowo, Regon: 411520891, KRS: 0000157376;
2. hipoteka przymusowa na kwotę 117.017,00 (sto siedemnaście tysięcy siedemnaście) zł, tytułem należności wynikającej z nakazu zapłaty w postępowaniu nakazowym wydanym w dniu 17 czerwca 2019 r. sygn. akt XXV Nc 394/19 przez Sąd Okręgowy w Warszawie, XXV Wydział Cywilny na rzecz: Magdaleny Mierzejewskiej,
3. hipoteka przymusowa na kwotę 107.196,00 (sto siedem tysięcy sto dziewięćdziesiąt sześć) zł, tytułem należności wynikającej z nakazu zapłaty w postępowaniu nakazowym wydanym w dniu 17 czerwca 2019 r. sygn. akt XXV Nc 398/19 przez Sąd Okręgowy w Warszawie, XXV Wydział Cywilny, na rzecz: Małgorzaty Guzik;
4. hipoteka przymusowa na kwotę 22.574,00 (dwadzieścia dwa tysiące pięćset siedemdziesiąt cztery) zł tytułem wierzytelności z tytułu zabezpieczenia powództwa wynikającego z postanowienia wydanego w dniu 3 lipca 2019 r. przez Sąd Rejonowy dla Warszawy Śródmieścia w Warszawie, Wydział Cywilny sygn. akt VI Nc 1426/19, na rzecz: Anny Kopec;
5. hipoteka przymusowa na kwotę 120.055,00 (sto dwadzieścia tysięcy pięćdziesiąt pięć) zł tytułem należności wynikającej z nakazu zapłaty w postępowaniu nakazowym wydanym w dniu 26 czerwca 2019 r. sygn. akt IV Nc 126/19 przez Sąd Okręgowy w Warszawie, IV Wydział Cywilny na rzecz: Magdaleny Mierzejewskiej;
6. hipoteka przymusowa na kwotę 182.830,00 (sto osiemdziesiąt dwa tysiące osiemset trzydzieści) zł, tytułem należności wynikającej z nakazu zapłaty w postępowaniu nakazowym wydanym w dniu 22 lipca 2019 r., sygn. akt III Nc 276/19 przez Sąd Okręgowy w Warszawie, III Wydział Cywilny na rzecz: Magdaleny Mierzejewskiej;
7. hipoteka przymusowa na kwotę 120.055,00 (sto dwadzieścia tysięcy pięćdziesiąt pięć) zł tytułem należności wynikającej z nakazu zapłaty w postępowaniu nakazowym wydanym w dniu 13 czerwca 2019 r. sygn. akt III Nc 205/19 przez Sąd Okręgowy w Warszawie, III Wydział Cywilny na rzecz: Magdaleny Mierzejewskiej;
8. hipoteka przymusowa na kwotę 170.680,00 (sto siedemdziesiąt tysięcy sześćset osiemdziesiąt) zł tytułem należności wynikających z nakazu zapłaty w postępowaniu nakazowym wydanym w dniu 26 czerwca 2019 r. sygn. akt IV Nc 142/19 przez Sąd Okręgowy w Warszawie, IV Wydział Cywilny na rzecz: Iwony Hornowskiej;
9. hipoteka przymusowa na kwotę 124.267,00 (sto dwadzieścia cztery tysiące dwieście sześćdziesiąt siedem) zł tytułem należności wynikających z nakazu zapłaty w postępowaniu nakazowym wydanym w dniu 27 czerwca 2019 r. sygn. akt III Nc

- 206/19 przez Sąd Okręgowy w Warszawie, III Wydział Cywilny na rzecz Marioli Teresy Wysockiej;
10. hipoteka przymusowa na kwotę 179.387,00 (sto siedemdziesiąt dziewięć tysięcy trzysta osiemdziesiąt siedem) zł tytułem należności wynikających z nakazu zapłaty w postępowaniu nakazowym wydanym w dniu 25 lipca 2019 r. sygn. akt XXV Nc 422/19 przez Sąd Okręgowy w Warszawie, XXV Wydział Cywilny na rzecz: Mirosława Andrzeja Ochal (Pesel: 64121203775);
 11. hipoteka przymusowa na kwotę 73.834,00 (siedemdziesiąt trzy tysiące osiemset trzydzieści cztery) zł tytułem należności wynikających z nakazu zapłaty w postępowaniu nakazowym wydanym w dniu 12 czerwca 2019 r. sygn. akt II Nc 6410/19 przez Sąd Rejonowy dla m.st. Warszawy Mokotowa w Warszawie, II Wydział Cywilny na rzecz: Grażyny Kowalczyk (Pesel: 55022316581);
 12. hipoteka przymusowa na kwotę 132.863,00 (sto trzydzieści dwa tysiące osiemset sześćdziesiąt trzy) zł tytułem należności wynikających z nakazu zapłaty w postępowaniu nakazowym wydanym w dniu 06. 09. 2019r. sygn. akt XXV Nc 555/19 przez Sąd Okręgowy w Warszawie, XXV Wydział Cywilny na rzecz: Marioli Teresy Wysockiej (Pesel: 67121602728);
 13. hipoteka przymusowa na kwotę 168.716,00 (sto sześćdziesiąt osiem tysięcy siedemset szesnaście) zł tytułem należności wynikających z nakazu zapłaty w postępowaniu nakazowym wydanym w dniu 14 czerwca 2019 r. sygn. akt XXV Nc 399/19 przez Sąd Okręgowy w Warszawie XXV Wydział Cywilny na rzecz: Adama Antoniego Sobiczewskiego;
 14. hipoteka przymusowa na kwotę 18.354,50 (osiemnaście tysięcy trzysta pięćdziesiąt cztery 50/100) zł tytułem należności wynikających z nakazu zapłaty w postępowaniu nakazowym w dniu 31 lipca 2019 r. sygn. akt II Nc 8414/19 przez Sąd Rejonowy dla Warszawy Mokotowa w Warszawie, II Wydział Cywilny na rzecz Wojciecha Szcześniaka (Pesel: 70062312294);
 15. hipotek przymusowa na kwotę 120.055,00 (sto dwadzieścia tysięcy pięćdziesiąt pięć) zł tytułem należności wynikających z nakazu zapłaty w postępowaniu nakazowym wydanym w dniu 13 września 2019 r. sygn. akt XXIV Nc 147/19 przez Sąd Okręgowy w Warszawie, XXIV Wydział Cywilny na rzecz: Wojciecha Szcześniaka (Pesel: 70062312294);
 16. hipoteka przymusowa na kwotę 85.101,00 (osiemdziesiąt pięć tysięcy sto jeden) zł tytułem należności wynikających z nakazu zapłaty w postępowaniu nakazowym wydanym w dniu 26 czerwca 2019 r. sygn. akt III Nc 243/19 przez Sąd Okręgowy w Warszawie, III Wydział Cywilny na rzecz: Wiesławy Wojciechowskiej (Pesel: 64031409162);
 17. hipoteka przymusowa na kwotę 200.042,00 (dwieście tysięcy czterdzieści dwa) zł tytułem należności wynikających z nakazu zapłaty w postępowaniu nakazowym wydanym w dniu 12 czerwca 2019 r. sygn. akt XXV Nc 403/19 przez Sąd Okręgowy w Warszawie, XXV Wydział Cywilny na rzecz: Macieja Władysława Mierzejewskiego;
 18. hipoteka przymusowa na kwotę 201.561,00 (dwieście jeden tysięcy pięćset sześćdziesiąt jeden) zł tytułem należności wynikających z nakazu zapłaty w postępowaniu nakazowym wydanym w dniu 25 czerwca 2019 r. sygn. akt II Nc 185/19 przez Sąd Okręgowy w Warszawie, II Wydział Cywilny na rzecz: Macieja Władysława Mierzejewskiego;
 19. hipoteka przymusowa na kwotę 113.980,00 (sto trzynaście tysięcy dziewięćset osiemdziesiąt) zł tytułem należności wynikających z nakazu zapłaty w postępowaniu nakazowym wydanym w dniu 26 czerwca 2019 r. sygn. akt XXV Nc 396/19 przez Sąd

- Okręgowy w Warszawie, XXV Wydział Cywilny na rzecz: Lecha Henryka Kaziak (Pesel: 52072612810);
20. hipoteka przymusowa na kwotę 117.119,00 (sto siedemnaście tysięcy sto dziewiętnaście) zł tytułem należności wynikających z nakazu zapłaty w postępowaniu nakazowym wydanym w dniu 7 sierpnia 2019 r. sygn. akt XXIV Nc 149/19 przez Sąd Okręgowy w Warszawie XXIV Wydział Cywilny, na rzecz: Agnieszki Borowicz (Pesel: 71051811486);
 21. hipotek przymusowa na kwotę 58.039,00 (pięćdziesiąt osiem tysięcy trzydzieści dziewięć) zł tytułem należności wynikających z nakazu zapłaty w postępowaniu nakazowym wydanym w dniu 12 czerwca 2019 r. sygn. akt II Nc 6411/19 przez Sąd Rejonowy dla Warszawy Mokotowa w Warszawie, II Wydział Cywilny na rzecz: Ewy Kowalczyk (Pesel: 58120808000);
 22. hipoteka przymusowa na kwotę 120.055,00 (sto dwadzieścia tysięcy pięćdziesiąt pięć) zł tytułem należności wynikających z nakazu zapłaty w postępowaniu nakazowym wydanym w dniu 12 sierpnia 2019 r. sygn. akt XXIV Nc 150/19 przez Sąd Okręgowy w Warszawie, XXIV Wydział Cywilny na rzecz: Małgorzaty Górskiej Antoniewicz (Pesel: 67071409969);
 23. hipoteka przymusowa na kwotę 112.016,00 (sto dwanaście tysięcy szesnaście) zł tytułem należności wynikających z nakazu zapłaty w postępowaniu nakazowym wydanym w dniu 18 czerwca 2019 r. sygn. akt II Nc 270/19 przez Sąd Okręgowy w Warszawie, II Wydział Cywilny na rzecz: Mirosławy Kowalskiej (Pesel: 55032204269);
 24. hipoteka przymusowa na kwotę 113.980,00 (sto trzynaście tysięcy dziewięćset osiemdziesiąt) zł tytułem należności wynikających z nakazu zapłaty w postępowaniu nakazowym wydanym w dniu 26 sierpnia 2019 r. sygn. akt II Nc 302/19 przez Sąd Okręgowy w Warszawie, II Wydział Cywilny na rzecz: Doroty Małgorzaty Szpyt (Pesel: 63010914327);
 25. hipoteka przymusowa na kwotę 113.980,00 (sto trzynaście tysięcy dziewięćset osiemdziesiąt) zł tytułem należności wynikających z nakazu zapłaty w postępowaniu nakazowym wydanym w dniu 18 czerwca 2019 r. sygn. akt XXVI GNc 639/19 przez Sąd Okręgowy w Warszawie, XXVI Wydział Gospodarczy na rzecz: NAM-LIFT spółka z ograniczoną odpowiedzialnością, Szczecin, Regon: 81081271);
 26. hipoteka przymusowa na kwotę 63.636,00 (sześćdziesiąt trzy tysiące sześćset trzydzieści sześć) zł tytułem należności wynikających z nakazu zapłaty w postępowaniu nakazowym wydanym w dniu 20 sierpnia 2019 r. sygn. akt I Nc 2861/19 przez Sąd Rejonowy dla Warszawy – Śródmieścia w Warszawie, I Wydział Cywilny na rzecz Aliny Małeckiej (Pesel: 64101102287);
 27. hipoteka przymusowa na kwotę 85.124,00 (osiemdziesiąt pięć tysięcy sto dwadzieścia cztery) zł tytułem należności wynikających z nakazu zapłaty w postępowaniu nakazowym wydanym w dniu 5 listopada 2019 r. sygn. akt III Nc 455/19 przez Sąd Okręgowy w Warszawie, III Wydział Cywilny na rzecz: Zygmunta Czesława Stupieńko (Pesel: 61032403751);
 28. hipoteka przymusowa na kwotę 16.754,00 (szesnaście tysięcy siedemset pięćdziesiąt cztery) zł tytułem należności wynikających z nakazu zapłaty w postępowaniu nakazowym wydanym w dniu 16 października 2019 r. sygn. akt I Nc 4302/19 przez Sąd Rejonowy dla Warszawy -Śródmieścia w Warszawie, Wydział I Cywilny na rzecz Kazimiery Latawiec (Pesel: 54021815107);
 29. hipoteka przymusowa na kwotę 48.992,00 (czterdzieści osiem tysięcy dziewięćset dziewięćdziesiąt dwa) zł tytułem należności wynikających z nakazu zapłaty w postępowaniu nakazowym wydanym w dniu 10 listopada 2019 r. sygn. akt I Nc

- 4530/19 przez Sąd Rejonowy dla Warszawy – Śródmieścia w Warszawie, I Wydział Cywilny na rzecz: Jolanty Marii Szewczuk (Pesel: 57042802424);
30. hipoteka przymusowa na kwotę 94.337,00 (dziewięćdziesiąt cztery tysiące trzysta trzydzieści siedem) zł tytułem należności wynikających z nakazu zapłaty w postępowaniu nakazowym wydanym w dniu 18 listopada 2019 r. sygn. akt III Nc 476/19 przez Sąd Okręgowy w Warszawie, III Wydział Cywilny na rzecz: Alicji Marii Małysa Sosabowska (Pesel: 57061908741);
 31. hipoteka przymusowa na kwotę 50.207,00 (pięćdziesiąt tysięcy dwieście siedem) zł tytułem należności wynikających z nakazu zapłaty w postępowaniu nakazowym wydanym w dniu 28 sierpnia 2019 r. sygn. akt II Nc 9281/19 przez Sąd Rejonowy dla Warszawy Mokotowa w Warszawie, II Wydział Cywilny na rzecz: Janusza Edwarda Kowalskiego;
 32. hipoteka przymusowa na kwotę 80.081,00 (osiemdziesiąt tysięcy osiemdziesiąt jeden) zł tytułem należności wynikających z nakazu zapłaty w postępowaniu nakazowym wydanym w dniu 17 września 2019 r. sygn. akt I Nc 206/19 przez Sąd Okręgowy w Warszawie, I Wydział Cywilny na rzecz: Sylwii Beaty Napiontek Balińska (Pesel: 67073108705);
 33. hipoteka przymusowa na kwotę 73.480,00 (siedemdziesiąt trzy tysiące czterysta osiemdziesiąt) zł tytułem należności wynikających z nakazu zapłaty w postępowaniu nakazowym wydanym w dniu 10 listopada 2019 r. sygn. akt I Nc 4532/19 przez Sąd Rejonowy dla Warszawy – Śródmieścia w Warszawie, I Wydział Cywilny na rzecz Janusza Józefa Szewczuka (Pesel: 58022402537);
 34. hipoteka przymusowa na kwotę 25.097,00 (dwadzieścia pięć tysięcy dziewięćdziesiąt siedem) zł tytułem należności wynikających z nakazu zapłaty w postępowaniu nakazowym wydanym w dniu 10 listopada 2019 r. sygn. akt I Nc 4633/19 przez Sąd Rejonowy dla Warszawy – Śródmieścia w Warszawie, I Wydział Cywilny na rzecz: Krystyny Haliny Kruszewskiej (Pesel: 49071004269);
 35. hipoteka przymusowa na kwotę 119.498,00 (sto dziewiętnaście tysięcy czterysta dziewięćdziesiąt osiem) zł tytułem należności wynikających z nakazu zapłaty w postępowaniu nakazowym wydanym w dniu 22 października 2019 r. sygn. akt XXIV Nc 212/19 przez Sąd Okręgowy w Warszawie, XXIV Wydział Cywilny na rzecz: Tomasza Czernieskiego (Pesel: 51012101719);
 36. hipoteka przymusowa na kwotę 112.016,00 (sto dwanaście tysięcy szesnaście) zł tytułem należności wynikających z nakazu zapłaty w postępowaniu nakazowym wydanym w dniu 4 listopada 2019 r. sygn. akt III Nc 453/19 przez Sąd Okręgowy w Warszawie, III Wydział Cywilny na rzecz: Wiesławy Jadwigi Fabian (Pesel: 62101506261);
 37. hipoteka przymusowa na kwotę 117.017,00 (sto siedemnaście tysięcy siedemnaście) zł tytułem należności wynikających z nakazu zapłaty w postępowaniu nakazowym wydanym w dniu 30 października 2019 r. sygn. akt 450/19 przez Sąd Okręgowy w Warszawie, III Wydział Cywilny na rzecz: Wiesławy Fabian (Pesel: 62101506261);
 38. hipoteka przymusowa na kwotę 117.017,00 (sto siedemnaście tysięcy siedemnaście) zł tytułem należności wynikających z nakazu zapłaty w postępowaniu nakazowym wydanym w dniu 23 grudnia 2019 r. sygn. akt XXV Nc 762/19 przez Sąd Okręgowy w Warszawie, XXV Wydział Cywilny na rzecz Andrzeja Fabiana (Pesel: 62121100894);
 39. hipoteka przymusowa na kwotę 63.372,00 (sześćdziesiąt trzy tysiące trzysta siedemdziesiąt dwa) zł tytułem należności wynikających z nakazu zapłaty w postępowaniu nakazowym wydanym w dniu 6 grudnia 2019 r. sygn. akt I Nc 4828/19

- przez Sąd Rejonowy dla Warszawy – Śródmieścia w Warszawie, I Wydział Cywilny na rzecz: Łucji Stefanii Kasior (Pesel: 45112002661);
40. hipoteka przymusowa na kwotę 61.835,75 (sześćdziesiąt jeden tysięcy osiemset trzydzieści pięć 75/100) zł tytułem należności wynikających z nakazu zapłaty w postępowaniu nakazowym wydanym w dniu 30 października 2019 r. sygn. akt II Nc 10956/19 przez Sąd Rejonowy dla Warszawy Mokotowa w Warszawie, II Wydział Cywilny na rzecz: Alicji Klatt (Pesel: 65061604284);
 41. hipoteka przymusowa na kwotę 26.312,00 (dwadzieścia sześć tysięcy trzysta dwanaście) zł tytułem należności wynikających z nakazu zapłaty w postępowaniu nakazowym wydanym w dniu 30 października 2019 r. sygn. akt II Nc 10957/19 przez Sąd Rejonowy dla Warszawy Mokotowa w Warszawie, II Wydział Cywilny na rzecz: Agnieszki Małgorzaty Borowicz (Pesel: 71051811486);
 42. hipoteka przymusowa na kwotę 173.717,00 (sto siedemdziesiąt trzy tysiące siedemset siedemnaście) zł tytułem należności wynikających z nakazu zapłaty w postępowaniu nakazowym wydanym w dniu 29 listopada 2019 r. sygn. akt III Nc 485/19 przez Sąd Okręgowy w Warszawie, III Wydział Cywilny na rzecz: Roberta Ratkuń;
 43. hipoteka przymusowa na kwotę 20.794,00 (dwadzieścia tysięcy siedemset dziewięćdziesiąt cztery) zł tytułem należności wynikających z nakazu zapłaty w postępowaniu nakazowym wydanym w dniu 14 stycznia 2020 r. sygn. akt I Nc 4674/19 przez Sąd Rejonowy dla Warszawy – Śródmieście w Warszawie w Warszawie, I Wydział Cywilny na rzecz: Marleny Barbary Kusiak Ceraży (Pesel: 66121900805);
 44. hipoteka przymusowa na kwotę 35.020,00 (trzydzieści pięć tysięcy dwadzieścia) zł tytułem należności wynikających z nakazu zapłaty w postępowaniu nakazowym wydanym w dniu 3 grudnia 2019 r. sygn. akt VI Nc 3111/19 przez Sąd Rejonowy dla Warszawy – Śródmieścia w Warszawie, VI Wydział Cywilny na rzecz: Roberta Garbiaka (Pesel: 72012612294);
 45. hipoteka przymusowa na kwotę 164.605,00 (sto sześćdziesiąt cztery tysiące sześćset pięć) zł tytułem należności wynikających z nakazu zapłaty w postępowaniu nakazowym wydanym w dniu 12 września 2019 r. sygn. akt IV Nc 125/19 przez Sąd Okręgowy w Warszawie, IV Wydział Cywilny na rzecz: Jerzego Bolesława Namerła (Pesel: 51100402234);
 46. hipoteka przymusowa na kwotę 17.949,00 (siedemnaście tysięcy dziewięćset czterdzieści dziewięć) tytułem należności wynikających z nakazu zapłaty w postępowaniu nakazowym wydanym w dniu 16 października 2019 r. sygn. akt I Nc 4303/19 przez Sąd Rejonowy dla Warszawy – Śródmieście w Warszawie, I Wydział Cywilny na rzecz: Marzeny Ludwiczak (Pesel: 69102209483);
 47. hipoteka przymusowa na kwotę 61.836,00 (sześćdziesiąt jeden tysięcy osiemset trzydzieści sześć) zł tytułem należności wynikających z nakazu zapłaty w postępowaniu nakazowym wydanym w dniu 123 stycznia 2020 r. sygn. akt I Nc 4873/19 przez Sąd Rejonowy dla Warszawy – Woli w Warszawie, I Wydział Cywilny na rzecz: Małgorzaty Górskiej Antoniewicz (Pesel: 67071409969);
 48. hipoteka przymusowa na kwotę 23.245,00 (dwadzieścia trzy tysiące dwieście czterdzieści pięć) zł tytułem należności wynikających z nakazu zapłaty w postępowaniu nakazowym wydanym w dniu 21 stycznia 2020 r. sygn. akt II Nc 461/20 przez Sąd Rejonowy dla Warszawy – Woli w Warszawie, II Wydział Cywilny na rzecz: Jdawigi Stefanii Dominiak (Pesel: 55053000866);
 49. hipoteka przymusowa na kwotę 25.704,50 (dwadzieścia pięć tysięcy siedemset cztery 50/100) zł tytułem należności wynikających z nakazu zapłaty w postępowaniu nakazowym wydanym w dniu 28 sierpnia 2019 r. sygn. akt II Nc 9280/19 przez Sąd

- Rejonowy dla Warszawy – Mokotowa w Warszawie, II Wydział Cywilny na rzecz: Agaty Anny Torbe (Pesel: 65070900924);
50. hipoteka przymusowa na kwotę 125.016,00 (sto dwadzieścia pięć tysięcy szesnaście) zł tytułem należności wynikających z nakazu zapłaty w postępowaniu nakazowym wydanym w dniu 29 stycznia 2020 r. sygn. akt XXV Nc 34/20 przez Sąd Okręgowy w Warszawie, XXV Wydział Cywilny na rzecz: Henryka Maj (Pesel: 63090506173);
 51. hipoteka przymusowa na kwotę 22.027,00 (dwadzieścia dwa tysiące dwadzieścia siedem) zł tytułem należności wynikających z nakazu zapłaty w postępowaniu nakazowym wydanym w dniu 23 stycznia 2020 r. sygn. akt I Nc 155/20 przez Sąd Rejonowy dla Warszawy – Woli w Warszawie, I Wydział Cywilny na rzecz: Wioletty Marii Brzeckiej (Pesel: 59100603501);
 52. hipoteka przymusowa na kwotę 61.836,00 (sześćdziesiąt jeden tysięcy osiemset trzydzieści sześć) zł tytułem należności wynikających z nakazu zapłaty w postępowaniu nakazowym wydanym w dniu 5 lutego 2020 r. sygn. akt I Nc 459/20 przez Sąd Rejonowy dla Warszawy – Woli w Warszawie, I Wydział Cywilny na rzecz: Wojciecha Szcześniaka (Pesel: 70062312294);
 53. hipoteka przymusowa na kwotę 16.765,00 (szesnaście tysięcy siedemset sześćdziesiąt pięć) zł tytułem należności wynikających z nakazu zapłaty w postępowaniu nakazowym wydanym w dniu 28 listopada 2019 r. sygn. akt I Nc 4301/19 przez Sąd Rejonowy dla Warszawy – Śródmieścia w Warszawie, I Wydział Cywilny na rzecz: Kazimierzy Cichuty (Pesel: 62052204566);
 54. hipoteka przymusowa na kwotę 34.676,00 (trzydzieści cztery tysiące sześćset siedemdziesiąt sześć) zł tytułem należności wynikających z nakazu zapłaty w postępowaniu nakazowym wydanym w dniu 24 stycznia 2020 r. sygn. akt I Nc 5178/19 przez Sąd Rejonowy dla Warszawy – Śródmieścia w Warszawie, I Wydział Cywilny na rzecz Pawła Tkacz (Pesel: 78051818819);
 55. hipoteka przymusowa na kwotę 37.348,25 (trzydzieści siedem tysięcy trzysta czterdzieści osiem 25/100) zł tytułem należności wynikające z nakazu zapłaty w postępowaniu nakazowym wydanym w dniu 30 lipca 2019 r. sygn. akt II Nc 7940/19 przez Sąd Rejonowy dla Warszawy – Mokotowa w Warszawie, II Wydział Cywilny na rzecz: Alicji Anny Krzywak (Pesel: 60090205705);
 56. hipoteka przymusowa na kwotę 82.997,00 (osiemdziesiąt dwa tysiące dziewięćset dziewięćdziesiąt siedem) zł tytułem należności wynikających z nakazu zapłaty w postępowaniu nakazowym wydanym w dniu 26 lutego 2020 r. sygn. akt XXV Nc 36/20 przez Sąd Okręgowy w Warszawie, XXV Wydział Cywilny na rzecz: Jadwigi Rutkowskiej (Pesel: 63080507906);
 57. hipoteka przymusowa na kwotę 20.367,00 (dwadzieścia tysięcy trzysta sześćdziesiąt siedem) zł tytułem należności wynikających z nakazu zapłaty w postępowaniu nakazowym wydanym w dniu 19 lutego 2020 r. sygn. akt I Nc 5151/19 przez Sąd Rejonowy dla Warszawy Śródmieścia w Warszawie, I Wydział Cywilny na rzecz: Magdaleny Marii Osieckiej (Pesel: 63060406166);
 58. hipoteka przymusowa na kwotę 14.405,00 (czternaście tysięcy czterysta pięć) zł tytułem należności wynikających z nakazu zapłaty w postępowaniu nakazowym wydanym w dniu 11 lutego 2020 r. sygn. akt I Nc 4829/19 przez Sąd Rejonowy dla Warszawy – Śródmieścia w Warszawie, I Wydział Cywilny na rzecz: Piotra Pawła Kasiora (Pesel: 49062507234);
 59. hipoteka przymusowa na kwotę 31.820,00 (trzydzieści jeden tysięcy osiemset dwadzieścia) zł tytułem należności wynikających z nakazu zapłaty w postępowaniu nakazowym wydanym w dniu 27 listopada 2019 r. sygn. akt I Nc 4381/19 przez Sąd

- Rejonowy dla Warszawy – Śródmieścia w Warszawie, I Wydział Cywilny na rzecz: Małgorzaty Bogusławy Kierszk (Pesel: 61011412448);
60. hipoteka przymusowa na kwotę 164.677,00 (sto sześćdziesiąt cztery tysiące sześćset siedemdziesiąt siedem) zł tytułem należności wynikających z nakazu zapłaty w postępowaniu nakazowym wydanym w dniu 2 kwietnia 2020 r. sygn. akt XXV Nc 101/20 przez Sąd Okręgowy w Warszawie, XXV Wydział Cywilny na rzecz: Zdzisława Truszyńskiego (Pesel: 56112512351);
 61. hipoteka przymusowa na kwotę 122.780,00 (sto dwadzieścia dwa tysiące siedemset osiemdziesiąt) zł tytułem należności wynikających z nakazu zapłaty w postępowaniu nakazowym wydanym w dniu 7 stycznia 2020 r. sygn. akt IV Nc 298/16 przez Sąd Okręgowy w Warszawie IV Wydział Cywilny na rzecz: Iwony Czyż (Pesel: 77070406904);
 62. hipoteka przymusowa na kwotę 19.607,00 (dziewiętnaście tysięcy sześćset siedem) zł tytułem należności wynikających z nakazu zapłaty w postępowaniu nakazowym wydanym w dniu 17 marca 2020 r. sygn. akt I Nc 4382/19 przez Sąd Rejonowy dla Warszawy – Śródmieścia w Warszawie I Wydział Cywilny na rzecz: Wiesława Potapczuka (Pesel: 60022413855);
 63. hipoteka przymusowa na kwotę 30.767,00 (trzydzieści tysięcy siedemset sześćdziesiąt siedem) zł tytułem należności wynikających z nakazu zapłaty w postępowaniu nakazowym w dniu 18 maja 2020 r. sygn. akt VI Nc 3337/19 przez Sąd Rejonowy dla Warszawy – Śródmieścia w Warszawie VI Wydział Cywilny na rzecz: Roberta Ratkuń;
 64. hipoteka przymusowa na kwotę 35.870,00 (trzydzieści pięć tysięcy osiemset siedemdziesiąt) zł tytułem należności wynikających z nakazu zapłaty w postępowaniu nakazowym wydanym w dniu 26 lutego 2020 r., sygn. akt II Nc 843/20 przez Sąd Rejonowy dla Warszawy – Woli w Warszawie, II Wydział Cywilny na rzecz: Jolanty Łubczonek (Pesel: 73052001329);
 65. hipoteka przymusowa na kwotę 45.428,00 (czterdzieści pięć tysięcy czterysta dwadzieścia osiem) zł tytułem należności wynikających z nakazu zapłaty w postępowaniu nakazowym wydanym w dniu 18 maja 2020 r., sygn. akt VI Nc 3422/19, przez Sąd Rejonowy dla Warszawy – Śródmieścia w Warszawie, VI Wydział Cywilny na rzecz: Jolanty Elżbiety Lesińskiej (Pesel: 58111803386);
 66. hipoteka przymusowa na kwotę 115.084,00 (sto piętnaście tysięcy osiemdziesiąt cztery) zł tytułem należności wynikających z nakazu zapłaty w postępowaniu nakazowym wydanym w dniu 16 kwietnia 2020 r. sygn. akt XXIV Nc 44/20 przez Sąd Okręgowy w Warszawie, XXIV Wydział Cywilny na rzecz: Jerzego Bolesława Namerały (Pesel: 51100402234);
 67. hipoteka przymusowa na kwotę 37.349,00 (trzydzieści siedem tysięcy trzysta czterdzieści dziewięć) zł tytułem należności wynikających z nakazu zapłaty w postępowaniu nakazowym wydanym w dniu 25 maja 2020 r., sygn. akt VI Nc 3603/19 przez Sąd Rejonowy dla Warszawy – Śródmieścia w Warszawie, VI Wydział Cywilny na rzecz: Magdaleny Marii Osieckiej (Pesel: 63060406166);
 68. hipoteka przymusowa na kwotę 120.055,00 (sto dwadzieścia tysięcy pięćdziesiąt pięć) zł tytułem należności wynikających z nakazu zapłaty w postępowaniu nakazowym wydanym w dniu 8 kwietnia 2020 r. sygn. akt XXV Nc 116/20, przez Sąd Okręgowy w Warszawie, XXV Wydział Cywilny na rzecz: Iwony Hornowskiej (Pesel: 64062210966);
 69. hipoteka przymusowa na kwotę 61.836,00 (sześćdziesiąt jeden tysięcy osiemset trzydzieści sześć) zł tytułem należności wynikających z nakazu zapłaty w postępowaniu nakazowym wydanym w dniu 25 lutego 2020 r. sygn. akt II Nc 751/20

- przez Sąd Rejonowy dla Warszawy – Woli w Warszawie, II Wydział Cywilny na rzecz: Wojciecha Szcześniaka (Pesel: 70062312294);
70. hipoteka przymusowa na kwotę 37.349,00 (trzydzieści siedem tysięcy trzysta czterdzieści dziewięć) zł tytułem należności wynikających z nakazu zapłaty w postępowaniu nakazowym w dniu 12 maja 2020 r. sygn. akt I Nc 2104/20 przez Sąd Rejonowy dla Warszawy – Woli w Warszawie, I Wydział Cywilny na rzecz: Tomasza Tront (Pesel: 66122109753);
 71. hipoteka przymusowa na kwotę 73.480,00 (siedemdziesiąt trzy tysiące czterysta osiemdziesiąt) zł tytułem należności wynikających z nakazu zapłaty w postępowaniu nakazowym wydanym w dniu 28 kwietnia 2020 r., sygn. akt I Nc 1829/20 Sąd Rejonowy dla Warszawy – Woli w Warszawie, I Wydział Cywilny na rzecz Alicji Klatt (Pesel: 65061604284);
 72. hipoteka przymusowa na kwotę 73.480,00 (siedemdziesiąt trzy tysiące czterysta osiemdziesiąt) zł tytułem należności wynikających z nakazu zapłaty w postępowaniu nakazowym wydanym w dniu 9 maja 2020 r., sygn. akt II Nc 1527/20 przez Sąd Rejonowy dla Warszawy – Woli w Warszawie, II Wydział Cywilny na rzecz Joanny Teresy Klabeckiej (Pesel: 62032908369);
 73. hipoteka przymusowa na kwotę 117.017,00 (sto siedemnaście tysięcy siedemnaście) zł tytułem należności wynikających z nakazu zapłaty w postępowaniu nakazowym wydanym w dniu 15 października 2019 r., sygn. akt IV Nc 124/19 przez Sąd Okręgowy w Warszawie, IV Wydział Cywilny na rzecz Anity Moniki Stasińskiej (Pesel: 63071508608);
 74. hipoteka przymusowa na kwotę 36.257,00 (trzydzieści sześć tysięcy dwieście pięćdziesiąt siedem) zł tytułem należności wynikających z nakazu zapłaty w postępowaniu nakazowym wydanym w dniu 19 lutego 2020 r., sygn. akt II Nc 842/20 przez Sąd Rejonowy dla Warszawy – Woli w Warszawie, II Wydział Cywilny na rzecz Magdaleny Sawickiej Bartosik (Pesel: 79042406842);
 75. hipoteka przymusowa na kwotę 51.422,00 (pięćdziesiąt jeden tysięcy czterysta dwadzieścia dwa) zł tytułem należności wynikających z nakazu zapłaty w postępowaniu nakazowym wydanym w dniu 20 marca 2020 r., sygn. akt II Nc 1526/20, przez Sąd Rejonowy dla Warszawy – Woli w Warszawie II Wydział Cywilny na rzecz: Jolanty Barbary Wąsowicz (Pesel: 56121703102);
 76. hipoteka przymusowa na kwotę 59.771,00 (pięćdziesiąt dziewięć tysięcy siedemset siedemdziesiąt jeden) zł tytułem należności wynikających z nakazu zapłaty w postępowaniu nakazowym wydanym w dniu 18 sierpnia 2020 r., sygn. akt II Nc 3955/20 przez Sąd Rejonowy dla Warszawy – Woli w Warszawie, II Wydział Cywilny na rzecz Iwony Czyż (77070406904);
 77. hipoteka przymusowa na kwotę 17.125,00 (siedemnaście tysięcy sto dwadzieścia pięć) zł tytułem należności wynikających z nakazu zapłaty w postępowaniu nakazowym wydanym w dniu 6 sierpnia 2020 r., sygn. akt I Nc 3255/20 przez Sąd Rejonowy dla Warszawy – Woli w Warszawie, I Wydział Cywilny na rzecz Jerzego Romanowskiego (Pesel: 51110912134);
 78. hipoteka przymusowa na kwotę 182.830,00 (sto osiemdziesiąt dwa tysiące osiemset trzydzieści) zł tytułem należności wynikających z nakazu zapłaty w postępowaniu nakazowym wydanym w dniu 15 października 2019 r., sygn. akt IC Nc 161/19 przez Sąd Okręgowy w Warszawie, IV Wydział Cywilny na rzecz Magdaleny Marii Mierzejewskiej (Pesel: 57022808701);
 79. hipoteka przymusowa na kwotę 227.942,00 (dwieście dwadzieścia siedem tysięcy dziewięćset czterdzieści dwa) zł tytułem należności wynikających z nakazu zapłaty wydanym w dniu 17 kwietnia 2020 r., sygn. akt XXIV Nc 42/20 przez Sąd Okręgowy

w Warszawie, XXIV Wydział Cywilny na rzecz: Magdaleny Marii Mierzejewskiej (Pesel: 57022808701);

80. hipoteka przymusowa na kwotę 61.836,00 (sześćdziesiąt jeden tysięcy osiemset trzydzieści sześć) zł tytułem należności wynikających z nakazu zapłaty w postępowaniu nakazowym wydanym w dniu 4 maja 2020 r., sygn. akt I Nc 1830/2020 przez Sąd Rejonowy dla Warszawy – Woli w Warszawie, I Wydział Cywilny na rzecz Małgorzaty Górskiej Antoniewicz (Pesel: 67071409969);
81. hipoteka przymusowa na kwotę 51.422,00 (pięćdziesiąt jeden tysięcy czterysta dwadzieścia dwa) zł tytułem należności wynikających z nakazu zapłaty w postępowaniu nakazowym wydanym w dniu 26 marca 2020 r., w sprawie o sygn. akt II Nc 1524/20 przez Sąd Rejonowy dla Warszawy Woli w Warszawie, II Wydział Cywilny na rzecz Marleny Barbary Kusiak Cerazy (Pesel: 66121900805).

Analiza stosunków umownych związanych z nieruchomością

Sprzedaż nieruchomości w postępowaniu upadłościowym dokonana przez syndyka niesie ze sobą skutki prawne w odniesieniu do umów najmu lub dzierżawy nieruchomości będącej przedmiotem sprzedaży. Zgodnie z art. 108 ustawy Prawo upadłościowe, w zw. z art. 1002 kpc sprzedaż nieruchomości w postępowaniu upadłościowym wywołuje takie same skutki z perspektywy zobowiązań umownych, jak sprzedaż w postępowaniu egzekucyjnym. W konsekwencji powyższego, nabywca wstępuje w prawa i obowiązki upadłego wynikające z umów najmu i dzierżawy nieruchomości, w oparciu o treść przepisu 1002 zd. 1 kpc. W myśl powyższych regulacji, w przypadku zbycia rzeczy najętej lub wydzierżawionej, nabywca wstępuje do tego stosunku prawnego w miejsce zbywcy. Nabywca zachowuje przy tym prawo do wypowiedzenia stosunku prawnego z zachowaniem ustawowych terminów wypowiedzenia zawartych w art. 673 kc, w odniesieniu do umowy najmu oraz 704 kc w odniesieniu do umowy dzierżawy. Uprawnienie do wypowiedzenia umowy najmu lub dzierżawy nie przysługuje, że umowa zawarta była na czas określony, z zachowaniem formy pisemnej z datą pewną, a rzecz została wydana najemcy albo dzierżawcy. Zgodnie z art. 692 kc przepisów o wypowiedzeniu umowy najmu przez nabywcę rzeczy najętej nie stosuje się ponadto do najmu lokalu mieszkalnego, chyba że najemca nie objął jeszcze lokalu.

Na podstawie informacji jakich udzielono autorowi oraz na podstawie analizy ksiąg wieczystych dotyczącej nieruchomości wchodzącej w skład masy upadłości, możliwie jest stwierdzenie, że nieruchomość należąca do upadłego o numerze KW nr WL1L/00025819/1, nie jest przedmiotem najmu albo dzierżawy. Nabywca nieruchomości nabędzie nieruchomość w stanie wolnym od jakichkolwiek obciążeń wynikających ze stosunków umownych.