

Lp2 1108 | 28.09.2023



Pruszków, 26.09.2023 r.

**Syndyk masy upadłości  
Spółdzielczej Kasy Oszczędnościowo-  
Kredytowej „Nike” w upadłości  
z siedzibą w Warszawie**

W załączeniu przekazuję operat szacunkowy wartości udziału w wysokości 2/80 w prawie współwłasności lokalu niemieszkalnego - wielostanowiskowego budynku garażu wielopoziomowego, usytuowanego w Warszawie, w dzielnicy Ursynów, przy ul. Surowieckiego, w 3 egzemplarzach do wykorzystania.

Z poważaniem

**"COBANK"**  
DORADZTWO GOSPODARCZE  
NOWE TECHNOLOGIE, LOGISTYKA  
*dr Jarosław Ciepał*  
05-804 Pruszków, ul. Dobra 18/63  
NIP 534-101-25-96 REGON 011551740  
tel. 608 679 693

## OPERAT SZACUNKOWY

**Rodzaj wycenianej nieruchomości:**

Udział w wysokości 2/80 w prawie współwłasności lokalu niemieszkalnego - wielostanowiskowego budynku garażu wielopoziomowego, usytuowanego w Warszawie, w dzielnicy Ursynów, przy ul. Surowieckiego Dla nieruchomości wspólnej księgę wieczystą o nr WA5M/00445757/4 prowadzi Sąd Rejonowy dla Warszawy-Mokotowa w Warszawie XIII Wydział Ksiąg Wieczystych.

**Wartość rynkowa przedmiotu wyceny wynosi:**

**55 168 zł**

*słownie: pięćdziesiąt pięć tysięcy sto sześćdziesiąt osiem złotych.*

**Wartość przedmiotu wyceny w warunkach szybkiej i wymuszonej sprzedaży wynosi:**

**38 618 zł**

*słownie: trzydzieści osiem tysięcy sześćset osiemnaście złotych.*

"COBANK"  
DORADZTWO GOSPODARCZE  
NOWE TECHNOLOGIE, LOGISTYKA  
*dr Jarosław Ciepał*  
05-804 Pruszków, ul. Dobra 18/63  
NIP 534-101-25-96 REGON 011551740  
tel. 608 679 693



Warszawa, 25-09-2023 r.

## Spis treści

<b>WYCIĄG Z OPERATU SZACUNKOWEGO.....</b>	<b>3</b>
<b>1. PRZEDMIOT I ZAKRES WYCENY .....</b>	<b>4</b>
1.1. PRZEDMIOT WYCENY .....	4
1.2. ZAKRES WYCENY .....	4
<b>2. CEL WYCENY .....</b>	<b>4</b>
<b>3. PODSTAWY FORMALNE, PRAWNE I MERYTORYCZNE WYCENY .....</b>	<b>4</b>
3.1. PODSTAWY FORMALNE .....	4
3.2. PODSTAWY MATERIALNO-PRAWNE .....	4
3.3. ŹRÓDŁA DANYCH MERYTORYCZNYCH .....	5
<b>4. OKREŚLENIE DAT ISTOTNYCH PRZY WYKONYWANIU OPERATU SZACUNKOWEGO .....</b>	<b>5</b>
<b>5. OPIS STANU NIERUCHOMOŚCI .....</b>	<b>6</b>
5.1. STAN PRAWNY .....	6
5.3. STAN TECHNICZNO-UŻYTKOWY NIERUCHOMOŚCI.....	7
5.4. STAN OTOCZENIA .....	8
<b>6. PRZEZNACZENIE W PLANIE ZAGOSPODAROWANIA PRZESTRZENNEGO.....</b>	<b>11</b>
<b>7. SPOSÓB WYCENY .....</b>	<b>12</b>
7.1. WSKAZANIE RODZAJU OKREŚLONEJ WARTOŚCI .....	12
7.2. WYBÓR PODEJŚCIA I METODY WYCENY .....	12
<b>8. ANALIZA I CHARAKTERYSTYKA RYNKU .....</b>	<b>15</b>
<b>9. OKREŚLENIE WARTOŚCI RYNKOWEJ UDZIAŁU W WYSOKOŚCI 2/80 W HALI GARAŻOWEJ - PRAWIE DO KORZYSTANIA Z DWÓCH MIEJSC POSTOJOWYCH NR 50 I 72 .....</b>	<b>18</b>
9.1. OBLICZENIE ZAKRESU SUMY WSPÓŁCZYNNIKÓW KORYGUJĄCYCH ( $W_D$ ; $W_G$ ) .....	18
9.2. OKREŚLENIE WARTOŚCI RYNKOWEJ.....	18
<b>10. OSZACOWANIE WARTOŚCI LIKWIDACYJNEJ.....</b>	<b>20</b>
<b>12. KLAUZULE I ZASTRZEŻENIA .....</b>	<b>21</b>
<b>ZAŁĄCZNIKI.....</b>	<b>21</b>

**WYCIĄG Z OPERATU SZACUNKOWEGO**

<b>Opis nieruchomości</b>	Udział w wysokości 2/80 w prawie współwłasności lokalu niemieszkalnego - wielostanowiskowego budynku garażu wielopoziomowego, usytuowanego w Warszawie, w dzielnicy Ursynów, przy ul. Surowieckiego Dla nieruchomości wspólnej księgę wieczystą o nr WA5M/00445757/4 prowadzi Sąd Rejonowy dla Warszawy-Mokotowa w Warszawie XIII Wydział Ksiąg Wieczystych.
<b>Zakres wyceny</b>	Zakres wyceny obejmuje określenie wartości rynkowej udziału w wysokości 2/80 w prawie współwłasności lokalu niemieszkalnego - wielostanowiskowego budynku garażu wielopoziomowego.
<b>Cel wyceny</b>	Określenie wartości rynkowej przedmiotu wyceny do wykorzystania w postępowaniu upadłościowym.
<b>Sposób określenia wartości</b>	Podejście porównawcze, metoda korygowania ceny średniej.
<b>Oszacowana wartość rynkowa</b>	Wartość rynkowa przedmiotu wyceny wynosi: <b>55 168 zł</b>  Wartość przedmiotu wyceny w warunkach szybkiej i wymuszonej sprzedaży wynosi: <b>38 618 zł</b>
<b>Data sporządzenia operatu szacunkowego</b>	25-09-2023

**Autor operatu**

**"COBANK"**  
DORADZTWO GOSPODARCZE  
NOWE TECHNOLOGIE, LOGISTYKA  
dr Jerzy Ciepła  
05-804 Pruszków, ul. Dobra 18/63  
NIP 534-101-25-74 REGON 011551740  
tel. 608 679 693



## **1. PRZEDMIOT I ZAKRES WYCENY**

### **1.1. PRZEDMIOT WYCENY**

Udział w wysokości 2/80 w prawie współwłasności lokalu niemieszkalnego - wielostanowiskowego budynku garażu wielopoziomowego, usytuowanego w Warszawie, w dzielnicy Ursynów, przy ul. Surowieckiego Dla nieruchomości wspólnej księgę wieczystą o nr WA5M/00445757/4 prowadzi Sąd Rejonowy dla Warszawy-Mokotowa w Warszawie XIII Wydział Ksiąg Wieczystych.

### **1.2. ZAKRES WYCENY**

Zakres wyceny obejmuje określenie wartości rynkowej udziału w wysokości 2/80 w prawie współwłasności lokalu niemieszkalnego - wielostanowiskowego budynku garażu wielopoziomowego.

## **2. CEL WYCENY**

Określenie wartości rynkowej przedmiotu wyceny do wykorzystania w postępowaniu upadłościowym, do sprawy sygn. akt X GU 1010/17.

## **3. PODSTAWY FORMALNE, PRAWNE I MERYTORYCZNE WYCENY**

### **3.1. PODSTAWY FORMALNE**

Umowa zlecenia pomiędzy Syndykiem masy upadłości Spółdzielczej Kasy Oszczędnościowo-Kredytowej „Nike” z siedzibą w Warszawie, a „COBANK” Doradztwo Gospodarcze, Nowe Technologie, Logistyka, Dr Jarosław Ciepał, ul. Dobra 18/63, 05-804 Pruszków.

### **3.2. PODSTAWY MATERIALNO-PRAWNE**

- Ustawa z dnia 21 sierpnia 1997 r. o gospodarce nieruchomościami (Dz. U. 1997 Nr 115, poz. 741 z późn. zm.);
- Ustawa z dnia 20 lipca 2017 r. o zmianie ustawy o gospodarce nieruchomościami oraz niektórych innych ustaw (Dz. U. 2017 poz. 1509);

- Ustawa z dnia 28 lutego 2003 r. Prawo upadłościowe i naprawcze (Dz. U. Nr 60, poz. 535 z późn. zm.);
- Ustawa z dnia 23 kwietnia 1964 r. kodeks cywilny (Dz. U. 1964 nr 16 z późn. zm.);
- Ustawa z dnia 24 czerwca 1994 r. o własności lokali (Dz. U. Nr 85, poz. 388 z późn. zm.);
- Rozporządzenie Rady Ministrów z dnia 21 września 2004 r. w sprawie wyceny nieruchomości i sporządzenia operatu szacunkowego (Dz.U. Nr 207, poz. 2109 z późn. zm.);

### **3.3. ŹRÓDŁA DANYCH MERYTORYCZNYCH**

- Powszechne Krajowe Zasady Wyceny (PKZW) wraz z notami interpretacyjnymi zalecane do stosowania przez rzeczoznawców majątkowych będących członkami stowarzyszeń sfederowanych w Federacji Stowarzyszeń Rzeczoznawców Majątkowych.
- Księga wieczysta nr WA5M/00445757/4.
- Miejscowy plan zagospodarowania przestrzennego terenu części obszaru Ursynowa Północnego (Uchwała Nr XXIX/624/2011 Rady Miasta Stołecznego Warszawy z dnia 15 grudnia 2011 r.).
- Informacje uzyskane od Zamawiającego.
- Baza cen transakcyjnych zawartych na rynku lokalnym utworzona w oparciu o informacje uzyskane w Urzędzie m.st. Warszawy, Biurze Geodezji i Katastru.
- Oględziny nieruchomości.
- Własna baza danych o lokalnym rynku nieruchomości oraz aktualnych cenach rynkowych sprzedaży lokali.
- Portale mapowe.

### **4. OKREŚLENIE DAT ISTOTNYCH PRZY WYKONYWANIU OPERATU SZACUNKOWEGO**

4.1. Data sporządzenia wyceny:	25-09-2023
4.2. Data, na którą określono wartość przedmiotu wyceny:	25-09-2023
4.3. Data, na którą określono i uwzględniono stan przedmiotu wyceny:	25-09-2023
4.4. Data oględzin:	20-09-2022

## **5. OPIS STANU NIERUCHOMOŚCI**

### **5.1. STAN PRAWNY**

#### **Lokal mieszkalny**

Stan prawny nieruchomości ustalono na podstawie badania treści ksiąg wieczystych.

Dla nieruchomości wspólnej prowadzona jest przez XIII Wydział Ksiąg Wieczystych Sądu Rejonowego dla Warszawy-Mokotowa w Warszawie księga wieczysta WA5M/00445757/4, typ księgi wieczystej – lokal stanowiący odrębną nieruchomość. W dniu badania księga wieczysta zawierała następujące wpisy:

#### **Dział I – O oznaczenie nieruchomości**

##### Położenie:

Województwo:	Mazowieckie
Gmina:	m.st. Warszawa
Miejscowość:	Warszawa
Dzielnica:	Ursynów

##### Lokal:

Ulica / nr budynku / nr lok.	Surowieckiego lok. G-3
Przeznaczenie lokalu:	lokal niemieszkalny
Opis lokalu:	garaż wielostanowiskowy - 1
Kondygnacja:	2,0
Odrębność:	tak
Powierzchnia lokalu:	1609,0000 m <sup>2</sup>

#### **Dział I – SP – spis praw związanych z własnością**

Prawo związane z własnością nieruchomości: Wielkość udziału w nieruchomości wspólnej, którą stanowi prawo użytkowania wieczystego oraz części budynku i urządzenia, które nie służą wyłącznie do użytku właścicieli lokali: 160900/328870; nr księgi wieczystej, z której wyodrębniono lokal: WA2M/00442633/7.

#### **Dział II – własność**

##### Właściciele:

(...)

- Spółdzielcza Kasa Oszczędnościowo-Kredytowa „Nike” z siedzibą w Warszawie, udział 2/80,

(...)

Pełny wykaz w załączniku 2 - Odpis księgi wieczystej.

### **Dział III – prawa, roszczenia i ograniczenia**

(...)

Lp.14. Prawo do korzystania z lokalu niemieszkalnego oznaczonego numerem G-3, z wyłączeniem osób trzecich, z części ww. lokalu oznaczonej jako stanowiska postojowe nr 50 i nr 72.

W podrubryce 3.4.4 dokonano zmian w związku z postanowieniem Sądu Okręgowego w Warszawie z dnia 30 marca 2016 roku, sygn. akt XXVI GC 905/13.

Spółdzielcza Kasa Oszczędnościowo-Kredytowa „Nike” z siedzibą w Warszawie.

(...)

Pełny wykaz w załączniku 2 - Odpis księgi wieczystej.

### **Dział IV – hipoteka**

Brak wpisów.

## **5.3. STAN TECHNICZNO-UŻYTKOWY NIERUCHOMOŚCI**

### **Lokalizacja**

Przedmiotowa nieruchomość położona jest w Warszawie, w dzielnicy Ursynów, przy ulicy Surowieckiego, w odległości około 2,5 km od centrum dzielnicy (ustalone na podstawie położenia Urzędu Dzielnicy Ursynów) i ok. 10 km od centrum miasta.

Nieruchomość znajduje się w odległości ok. 500 m od Alei KEN, ok. 800 m od Doliny Służewieckiej i ok 300m od ul. Puławskiej, na terenie Ursynowa Północnego na obszarze zagospodarowanym z licznymi przystankami komunikacji miejskiej (w tym również stacji metra Ursynów oddalona o ok. 600 m), placówkami oświaty (szkoły podstawowe) czy punktami handlowo - usługowymi. Obszar cechuje się wysokim wskaźnikiem zabudowy, w otoczeniu występują głównie budynki mieszkalne wielorodzinne budowane w zabudowie wolnostojącej oraz obiekty o charakterze komercyjnym, między innymi stacja benzynowa, obiekty handlowe i usługowe. Ponadto w bliskiej odległości (ok 400 m) znajduje się Tor Wyścigów Konnych „Służewiec”.

Otoczenie nieruchomości stanowią głównie budynki mieszkalne wielorodzinne kilku- i kilkunastokondygnacyjne. W bliskiej okolicy znajdują się sklepy i usługi, punkty gastronomiczne, szkoła przedszkole oraz inne obiekty użyteczności publicznej, a także parki, skwery i boisko. Okolica o wysokim stopniu zurbanizowania.



### **Grunt**

Działka o numerze 26/8 stanowi grunt o kształcie regularnym, wydłużonym umożliwiającym racjonalne wykorzystanie oraz płaskim ukształtowaniu terenu. Działka w całości jest zagospodarowana, zabudowana budynkiem stanowiącym wielopoziomowy parking oraz ciągami pieszo -jezdnymi i zielenią. Wjazd na przedmiotową działkę realizowany jest od ulicy Surowieckiego.

Działka posiada bezpośredni dostęp do drogi publicznej - ul. Surowieckiego. Droga dojazdowa - o nawierzchni asfaltowej, w dobrym stanie technicznym.

### **Budynek**

Budynek garażu wielopoziomowego to obiekt wolnostojący, dwukondygnacyjny, oddany do użytkowania etapami - poziom dolny oddany do użytkowania w 1994 r., poziom górny przekazany do użytkowania 31.08.2008 r. Budynek stanowi obiekt o II kondygnacjach, poziom dolny wybudowany w technologii wylewki w szalunkach stalowych, ściany i stropy z płyty żelbetowej, pow. użytkowa wynosi 1650,70 m<sup>2</sup>, liczba miejsc postojowych 87. Ściany konstrukcyjne górnego poziomu wykonane z paneli blaszanych, stropy- stalowe więzary, pokrycie dachu z blachy, pow. użytkowa - 1609,00 m<sup>2</sup>, liczba miejsc postojowych - 80. Kubatura budynku wynosi 6407,30 m<sup>3</sup>.

### **Lokal niemieszkalny**

Przedmiotowy lokal niemieszkalny, stanowiący wielostanowiskowy garaż usytuowany jest na kondygnacji 2 budynku, zajmuje powierzchnię użytkową 1609,00 m<sup>2</sup>, stanowiącą pomieszczenie otwarte. W lokalu wydzielono 80 miejsc postojowych oraz ciągi komunikacyjne służące właściwemu użytkowaniu obiektu. Wjazd do garażu przez bramę ażurową sterowaną automatycznie, posadzka betonowa, ściany otynkowane, podjazd utwardzony płytami betonowymi. Budynek wyposażony w instalację elektryczną oraz wodno - kanalizacyjną.

Przedmiotowy udział obejmuje prawo do korzystania z dwóch miejsc postojowych o numerach 50 i 72.

## **5.4. STAN OTOCZENIA**

Przedmiotowa nieruchomość zlokalizowana jest w Warszawie, w dzielnicy Ursus na obszarze osiedla Ursynów Północny, przy ul. Surowieckiego.

Ursynów to dzielnica Warszawy położona w lewobrzeżnej części miasta. Jest jedną z 18 jednostek pomocniczych m.st. Warszawy.

Obszar dzisiejszej dzielnicy Ursynów włączono do Warszawy w 1951. Graniczy z dzielnicami: Wilanów, Mokotów i Włochy oraz gminami: Piaseczno, Konstancin-Jeziorna, Raszyn i Lesznowola.

Według Miejskiego Systemu Informacji Ursynów dzieli się na 13 obszarów: Dąbrówka, Grabów, Jeziorki Północne, Jeziorki Południowe, Kabaty, Natolin, Pyry, Skarpa Powsińska, Stary Służew, Stary Imielin, Ursynów-Centrum, Ursynów Północny, Wyczółki.

Funkcjonuje także zwyczajowy podział na:

- Wysoki Ursynów – jest to północna, wschodnia i południowa część dzielnicy, gdzie dominuje wysoka zabudowa mieszkaniowa,
- Zielony Ursynów – jest to zachodnia część dzielnicy położona wzdłuż ul. Puławskiej, gdzie dominuje zabudowa jednorodzinna.

Na terenie dzielnicy znajdują się dwa rezerwaty przyrody: Las Kabacki im. Stefana Starzyńskiego i Skarpa Ursynowska. Przy ul. Nowoursynowskiej rośnie Mieszko I – najstarszy dąb w województwie mazowieckim.

W parku im. Romana Kozłowskiego, przy ul. Nutki, znajduje się Głaz Ursynowski – największy (obwód 9,6 m) głaz narzutowy na terenie Warszawy.

Ursynów Północny to obszar MSI położony na stołecznym Ursynowie. Według państwowego rejestru nazw geograficznych to część miasta o identyfikatorze 143142.

Obszar obejmuje teren ograniczony przez Potok Służewiecki na odcinku od granicy dzielnicy w alei Wyścigowej do zachodniego krańca terenu wyścigów konnych (m.in. przez Staw Wyścigi). Dalej granica obszaru przebiega zachodnią granicą wyścigów do ulicy Puławskiej. Następnie ulicami: Puławską, rtm. Witolda Pileckiego, Jana Ciszewskiego i aleją Jana Rodowicza „Anody”, południową granicą osiedla leżącego przy ulicy Generała Chłapowskiego oraz jej przedłużeniem w kierunku fortu Służew. Tutaj granica przebiega po południowo-zachodnim krańcu fortu Służew oraz jego przedłużeniu w kierunku Doliny Służewieckiej. Na północy biegnie wzdłuż granicy Ursynowa do przecięcia z Potokiem Służewieckim w alei Wyścigowej. Ursynów Północny w ramach dzielnicy graniczy z obszarami MSI Wyczółki, Grabów, Stary Imielin, Ursynów-Centrum i Stary Służew. Zewnętrznie graniczy z obszarem MSI Mokotowa Służew.

Według MSI Ursynów Północny obejmuje części miasta Stokłosa i Jary, a także osiedla Koński Jar-Nutki, Surowieckiego 2, 4, 6, 8 i SBM „Techniczna”. Przez jego teren przebiegają m.in. aleja

Komisji Edukacji Narodowej i ulice: Puławska, Wawrzyńca Surowieckiego, Eugeniusza Romera, Stanisława Herbsty, Wojciecha Bogumiła Jastrzębowskiego oraz Zaolziańska. Zlokalizowano tu stacje warszawskiego metra: Ursynów i Stokłosy.

Ursynów Północny to teren o przewadze zabudowy mieszkaniowej wielorodzinnej.

## **6. PRZEZNACZENIE W PLANIE ZAGOSPODAROWANIA PRZESTRZENNEGO**

Zgodnie z art. 154 ustawy o gospodarce nieruchomościami przeznaczenie nieruchomości ustala się na podstawie miejscowego planu zagospodarowania przestrzennego. W przypadku braku planu przeznaczenie ustala się na podstawie studium uwarunkowań i kierunków zagospodarowania przestrzennego gminy lub decyzji o warunkach zabudowy i zagospodarowania terenu.

W dniu wyceny obszar, na którym znajduje się przedmiotowa nieruchomość jest objęty ustaleniami miejscowego planu zagospodarowania przestrzennego terenu części obszaru Ursynowa Północnego (Uchwała Nr XXIX/624/2011 Rady Miasta Stołecznego Warszawy z dnia 15 grudnia 2011 r.). Zgodnie z rysunkiem Planu wyceniana nieruchomość położona jest na obszarze oznaczonym symbolem C.1.5.KS-tereny parkingów.

## **7. SPOSÓB WYCENY**

### **7.1. WSKAZANIE RODZAJU OKREŚLONEJ WARTOŚCI**

Zgodnie z obowiązującymi przepisami prawa, celem sporządzenia wyceny oraz stanem rynku nieruchomości porównywalnych w procesie wyceny określono wartość rynkową nieruchomości.

Według art. 150 ust. 2 ustawy o gospodarce nieruchomościami:

*„Wartość rynkową określa się dla nieruchomości, które są lub mogą być przedmiotem obrotu”.*

Definicję wartości rynkowej zawiera art. 151 ust. 1 ustawy z dnia 21 sierpnia 1997 r. o gospodarce nieruchomościami:

*„Wartość rynkową nieruchomości stanowi szacunkowa kwota, jaką w dniu wyceny można uzyskać za nieruchomość w transakcji sprzedaży zawieranej na warunkach rynkowych pomiędzy kupującym a sprzedającym, którzy mają stanowczy zamiar zawarcia umowy, działają z rozeznaniem i postępują rozważnie oraz nie znajdują się w sytuacji przymusowej.”*

W niniejszym operacie wartość rynkowa nieruchomości została określona bez uwzględnienia kosztów transakcji kupna – sprzedaży.

### **7.2. WYBÓR PODEJŚCIA I METODY WYCENY**

Szacowana nieruchomość może być przedmiotem obrotu rynkowego. Dla oszacowania wartości przedmiotowej nieruchomości określono jej wartość jako przedmiotu prawa własności.

W związku z powyższym dla określenia wartości rynkowej prawa własności przedmiotowego lokalu zastosowano podejście porównawcze, biorąc do analizy nieruchomości podobne w zakresie prawnym, cech fizycznych i lokalizacji.

Definicję podejścia porównawczego określa art. 153 ustawy z dnia 21 sierpnia 1997 r. o gospodarce nieruchomościami: *„1. Podejście porównawcze polega na określeniu wartości nieruchomości przy założeniu, że wartość ta odpowiada cenom, jakie uzyskano za nieruchomości podobne, które były przedmiotem obrotu rynkowego. Ceny te koryguje się ze względu na cechy różniące nieruchomości podobne do nieruchomości wycenianej oraz uwzględnia się zmiany poziomu cen wskutek upływu czasu. Podejście porównawcze stosuje się, jeżeli są znane ceny i cechy nieruchomości podobnych do nieruchomości wycenianej”.*

Metody podejścia porównawczego określa rozporządzenie Rady Ministrów z dnia 21 września 2004 r. w sprawie wyceny nieruchomości i sporządzania operatu szacunkowego. Według w/w rozporządzenia:

*„§ 4.1. Przy stosowaniu podejścia porównawczego konieczna jest znajomość cen transakcyjnych nieruchomości podobnych do nieruchomości będącej przedmiotem wyceny, a także cech tych nieruchomości wpływających na poziom ich cen.*

*2. W podejściu porównawczym stosuje się metodę porównywania parami, metodę korygowania ceny średniej albo metodę analizy statystycznej rynku.*

*3. Przy metodzie porównywania parami porównuje się nieruchomość będącą przedmiotem wyceny, której cechy są znane kolejno z nieruchomościami podobnymi, które były przedmiotem obrotu rynkowego, dla których znane są ceny transakcyjne, warunki zawarcia transakcji oraz cechy tych nieruchomości”.*

*4. Przy metodzie korygowania ceny średniej do porównań przyjmuje się z rynku właściwego ze względu na położenie wycenianej nieruchomości co najmniej kilkanaście nieruchomości podobnych, które były przedmiotem obrotu rynkowego i dla których znane są ceny transakcyjne, warunki zawarcia transakcji oraz cechy tych nieruchomości. Wartość nieruchomości będącej przedmiotem wyceny określa się w drodze korekty średniej ceny nieruchomości podobnych współczynnikami korygującymi, uwzględniającymi różnicę w poszczególnych cechach tych nieruchomości.*

*5. Przy metodzie analizy statystycznej rynku przyjmuje się zbiór cen transakcyjnych właściwych do określenia wartości nieruchomości reprezentatywnych, o których mowa w art. 161 ust. 2 ustawy. Wartość nieruchomości określa się przy użyciu metod stosowanych do analiz statystycznych”.*

Podobieństwo nieruchomości określa w sposób ogólny ustawa z dnia 21 sierpnia 1997 r. o gospodarce nieruchomościami w Art. 4 punkt 16):

*„Art. 4. Ilekroć w ustawie jest mowa o:*

*16) nieruchomości podobnej - należy przez to rozumieć nieruchomość, która jest porównywalna z nieruchomością stanowiącą przedmiot wyceny, ze względu na położenie, stan prawny, przeznaczenie, sposób korzystania oraz inne cechy wpływające na jej wartość.”*

Wybór podejścia i metody wyceny nieruchomości określa art. 154 ustawy z dnia 21 sierpnia 1997 r. o gospodarce nieruchomościami:

*„1. Wyboru właściwego podejścia oraz metody i techniki szacowania nieruchomości dokonuje rzeczoznawca majątkowy, uwzględniając w szczególności cel wyceny, rodzaj i położenie*

*nieruchomości, przeznaczenie w planie miejscowym, stan nieruchomości oraz dostępne dane o cenach, dochodach i cechach nieruchomości podobnych.*

*2. W przypadku braku planu miejscowego przeznaczenie nieruchomości ustala się na podstawie studium uwarunkowań i kierunków zagospodarowania przestrzennego gminy lub decyzji o warunkach zabudowy i zagospodarowania terenu.*

*3. W przypadku braku studium lub decyzji, o których mowa w ust. 2, uwzględnia się faktyczny sposób użytkowania nieruchomości”.*

Mając na uwadze scharakteryzowane wyżej: cel wyceny, rodzaj i położenie lokalu, oraz dostępne dane o cenach transakcyjnych i cechach nieruchomości podobnych dla potrzeb niniejszej wyceny wybrano podejście porównawcze, metodę korygowania ceny średniej.

## **8. ANALIZA I CHARAKTERYSTYKA RYNKU**

Ze względu na charakter przedmiotu wyceny:

1. analizie poddany został rynek sprzedaży prawa własności do miejsc postojowych,
2. zbadano obszar Dzielnicy Ursynów,
3. uwzględniono transakcje z okresu lat 2022-2023.

Analizowany obszar, to rynek głównie wtórny. Jest to teren w większości zagospodarowany, większość atrakcyjnych terenów zostało już zabudowanych, w związku z czym na analizowanym obszarze jest coraz mniej terenów pod nowe inwestycje.

Poszukiwano transakcji lokalami niemieszkalnymi charakteryzującymi się zbliżonymi cechami do nieruchomości wycenianej, w tym przede wszystkim lokalizacją. Wszystkie transakcje oceniono pod względem warunków ich zawarcia i przedmiotu sprzedaży. Z bazy danych wyeliminowano takie, które nie spełniają warunków rynkowych oraz takie, których ceny znacznie odbiegają od średnich cen transakcyjnych zanotowanych na rynku lokalnym.

Lokalny rynek lokali garażowych nie wykazuje w analizowanym okresie istotniejszych zmian po stronie podaży, popytu i cen. Podaż nieruchomości jest znaczna, popyt wysoki, natomiast ceny dość zróżnicowane. Nie stwierdzono w analizowanym okresie zmiany cen ze względu na wpływ czasu, w związku z czym nie dokonywano korekty cen funkcją trendu.

Z informacji uzyskanych z RCIWN m.st. Warszawy wynika, że w badanym okresie na terenie objętym analizą zaistniało kilkanaście transakcji kupna - sprzedaży miejsc postojowych w halach garażowych, z których do dalszej analizy przyjęto 17 transakcji. W tabeli 8.1 przedstawiono ww. transakcje kupna – sprzedaży nieruchomości.



Tabela 8.1. Transakcje kupna – sprzedaży nieruchomości przyjętych do porównań

Lp.	Data transakcji	Akt notarialny	Adres	Kondygn.	Wartość za 1 m.p. [zł]
1	04.01.2023	48/2023	Polskie Drogi 6 lok. Garaż B	-1	14 000,00
2	02.01.2023	1/2023	Stryjeńskich 15A, 15B lok. GARAŻ	-1	30 000,00
3	26.01.2023	200/2023	Kazimierza Jeżewskiego 3 lok. GARAŻ	-1	28 000,00
4	19.01.2023	115/2023	Kabacki Dukt 16 lok. G	-1	40 000,00
5	23.01.2023	157/2023	Belgradzka 14 lok. G	-1	30 000,00
6	11.01.2023	344/2023	Dereniowa 10 lok. A	-1	25 690,49
7	18.01.2023	294/2023	Belgradzka 4 lok. G	-1	25 805,36
8	12.01.2023	99/2023	Kabacki Dukt 8 lok. G-1	-1	18 450,00
9	18.01.2023	226/2023	Kłobucka 23E lok. garaż	-1	40 000,00
10	17.01.2023	83/2023	Kazimierza Jeżewskiego 3 lok. GARAŻ	-1	28 000,00
11	18.01.2023	194/2023	Stefana Dembego 10 lok. G-156	-1	24 000,00
12	18.01.2023	715/2023	Al. Komisji Edukacji Narodowej 94 lok. G1B	-1	25 000,00
13	17.01.2023	164/2023	Nugat 9 lok. G1	-1	23 000,00
14	22.03.2023	1704/2023	Belgradzka 12 lok. G poziom -1,-2	-1	18 000,00
15	20.03.2023	1625/2023	Belgradzka 12 lok. G poziom -1,-2	-1	14 880,00
16	20.03.2023	1611/2023	Belgradzka 12 lok. G poziom -1,-2	-1	17 220,00
17	25.01.2023	886/2023	Dereniowa 10 lok. A	-1	41 178,16
				średnia	26 072,00
				min	14 000,00
				max	41 178,16

### **Charakterystyka rynku i szacowanej nieruchomości w aspekcie cech rynkowych**

Oferta prezentowana na rynku miejsc postojowych w halach garażowych w Dzielnicy Ursynów charakteryzuje się przeciętną różnorodnością materii, a ceny uzależnione są od szeregu czynników, m.in. takich jak:

- lokalizacja, atrakcyjność położenia,
- rodzaj powierzchni parkingowej.

Po przeanalizowaniu całokształtu rynku nieruchomości garażowych, w tym zbioru cen transakcyjnych dla lokali podobnych do lokalu wycenianego, ustalone zostały następujące cechy rynkowe potrzebne do określenia wartości rynkowej lokali mieszkalnych.

<b>Lp.</b>	<b>Cecha rynkowa</b>	<b>Ocena</b>	<b>Opis</b>
1	Położenie i lokalizacja	dobra	Obszary koncentracji budynków mieszkalnych wielorodzinnych, centrów biurowych i handlowych. Niewielka ilość miejsc postojowych na placach parkingowych.
		przeciętna	Średnia koncentracja budynków mieszkalnych wielorodzinnych, centrów biurowych i handlowych. Niewielka dostępność miejsc postojowych na placach parkingowych.
		słaba	Tereny o słabym zagęszczeniu zabudowy mieszkalnej i komercyjnej.
2	Rodzaj powierzchni parkingowej	dobra	Miejsca postojowe w halach garażowych podziemnych w budynkach mieszkalnych.
		przeciętna	Miejsca postojowe w garażach wielopoziomowych wolnostojących.
		słaba	Miejsca postojowe na placach parkingowych.

Wagi cech rynkowych określono na podstawie badania preferencji nabywców lokali mieszkalnych na miejscowym rynku pierwotnym. Na podstawie przeprowadzonego badania rynku ustalono następujące wagi cech rynkowych:

- położenie i lokalizacja: 40%,
- rodzaj powierzchni parkingowej: 60%.

**9. OKREŚLENIE WARTOŚCI RYNKOWEJ UDZIAŁU W WYSOKOŚCI 2/80 W HALI  
GARAŻOWEJ - PRAWIE DO KORZYSTANIA Z DWÓCH MIEJSC POSTOJOWYCH  
NR 50 I 72**

**9.1. OBLICZENIE ZAKRESU SUMY WSPÓŁCZYNNIKÓW KORYGUJĄCYCH ( $W_D$ ;  
 $W_G$ )**

Poniżej dokonano ustalenia ceny maksymalnej ( $C_{max}$ ), minimalnej ( $C_{min}$ ) i ceny średniej ( $C_{sr}$ ) oraz obliczono zakres sumy współczynników korygujących dla potrzeb wyceny.

$$C_{max} = 41\,178,16 \text{ zł}$$

$$C_{min} = 14\,000,00 \text{ zł}$$

$$C_{sr} = 26\,072,00 \text{ zł}$$

$$W_d = C_{min}/C_{sr} = 0,537$$

$$W_g = C_{max}/C_{sr} = 1,579$$

**9.2. OKREŚLENIE WARTOŚCI RYNKOWEJ**

Wartość przedmiotowego lokalu mieszkalnego obliczono według formuły:

$$Wr = P \times C_{sr} \sum_{i=1}^n U_i \times E$$

gdzie:

$u_i$  – wartość współczynników korygujących odzwierciedlających ocenę nieruchomości w aspekcie cech rynkowych nieruchomości,

$P$  – łączna powierzchnia użytkowa lokali,

$C_{sr}$  – cena średnia,

$E$  - współczynnik ekspercki (0,9 do 1,1).

Charakterystyka wycenianego lokalu mieszkalnego.

Lp.	Cechy rynkowe	Opis nieruchomości	Ocena
1.	Położenie i lokalizacja	Średnia koncentracja budynków mieszkalnych wielorodzinnych, centrów biurowych i handlowych. Niewielka dostępność miejsc postojowych na placach parkingowych.	przeciętna
2.	Rodzaj powierzchni parkingowej	Hala garażowa wielopoziomowa wolnostojąca.	przeciętna

Ustalenie sumy współczynników korygujących dla wycenianej nieruchomości

Rodzaj cechy	Procentowy wpływ cechy	Zakres współcz.		Obliczenie współcz.
		Wd	Wg	
Położenie i lokalizacja	40%	0,215	0,632	0,423
Rodzaj powierzchni parkingowej	60%	0,322	0,947	0,635
Razem	100%	0,537	1,579	1,058

Wartość rynkowa wycenianego udziału w nieruchomości - dwóch miejsc postojowych wynosi:

$$26\,072,00 \text{ zł/m}^2 \cdot 1,058 \cdot 2 \text{ m.p.} = 55\,168,35 \text{ zł}$$

**55 168 zł**

*słownie: pięćdziesiąt pięć tysięcy sto sześćdziesiąt osiem złotych.*

## 10. OSZACOWANIE WARTOŚCI LIKWIDACYJNEJ

Międzynarodowe Standardy Wyceny w rozdziale 2 (MSW 2) podają definicję wartości likwidacyjnej - Punkt 3.7, jako jedną z wartości nierynkowych wyceny.

„Wartość likwidacyjna lub dla wymuszonej sprzedaży. Kwota, którą można, rozsądnie rzecz biorąc, otrzymać z tytułu sprzedaży składnika mienia w czasie, który jest zbyt krótki, by spełnić wymogi czasu odpowiedniego eksponowania na rynku zawartego w definicji wartości rynkowej. W niektórych państwach, wartość dla wymuszonej sprzedaży może obejmować założenie istnienia niechęci zbycia po stronie sprzedawcy oraz występowanie nabywcy lub nabywców, którzy kupują, wiedząc o niekorzystnej sytuacji zbywcy.”

Przy wycenie składników majątkowych metodą wartości likwidacyjnej poszczególnych aktywów określa się ich wartość z uwzględnieniem kwantyfikacji prawdopodobieństwa zdarzeń określających możliwość uzyskania gotówki ze sprzedaży tych aktywów. Dla nieruchomości gruntowych - zabudowanych działek gruntu zakłada się prawdopodobieństwo uzyskania ceny sprzedaży w przedziale 70-95 % oszacowanej wartości rynkowej.

Dla określenia wartości likwidacyjnej udziału w wysokości 2/80 w hali garażowej (dwóch miejsc postojowych), uwzględniając wszelkie kryteria rynkowe mogące mieć wpływ na ich zbycie w istniejącej formie przyjęto wartość wyżej określonego współczynnika w wysokości 70% wartości rynkowej oszacowanej w operacie szacunkowym.

$$W_{\text{Likw}} = 55\ 168\ \text{zł} \cdot 0,70 = 38\ 617,60\ \text{zł}$$

Przyjęto wartość:

**38 618 zł**

**słownie: trzydzieści osiem tysięcy sześćset osiemnaście złotych.**

"COBANK"  
DORADZTWO GOSPODARCZE  
NOWE TECHNOLOGIE, LOGISTYKA  
dr Jarosław Ciepał  
05-804 Pruszków, ul. Dobra 18/63  
NIP 534-101-75-92 REGON 011551740  
tel. 508 610 693



## 12. KLAUZULE I ZASTRZEŻENIA

1. Niniejszy operat szacunkowy sporządzony został zgodnie z przepisami prawa i standardami zawodowymi oraz dobrymi praktykami rzeczoznawców majątkowych Polskiej Federacji Stowarzyszeń Rzeczoznawców Majątkowych.
2. Niniejszy operat nie może być opublikowany w całości lub w części w jakimkolwiek dokumencie bez zgody autora i bez uzgodnienia z nim formy i treści publikacji.
3. Niniejszy operat nie może być wykorzystany do żadnego innego celu niż określony w operacie.
4. Wycena opiera się na oględzinach zewnętrznych nieruchomości dokonanych podczas wizji lokalnej oraz informacjach i dokumentach udostępnionych przez Zamawiającego.
5. Autor operatu przyjmuje odpowiedzialność za umiejętność, staranność i dokładność oczekiwaną od rzeczoznawcy majątkowego, ale nie przyjmuje odpowiedzialności wobec osób trzecich.
6. Podstawę do określenia stanu prawnego stanowiły informacje i dokumenty udostępnione przez Zamawiającego; zakłada się, że autorowi operatu zgłoszono wszystkie znane okoliczności mające wpływ na oszacowanie nieruchomości.
7. Operat nie stanowi analizy prawnej nieruchomości, stan prawny został zbadany jedynie dla potrzeb wyceny.
8. Operat nie stanowi analizy technicznej nieruchomości.
9. Wyznaczona wartość nieruchomości jest wartością na dzień wyceny i po tym dniu może ulec zmianie.
10. Obliczenia przedstawione w operacie były prowadzone w arkuszu kalkulacyjnym Excel. Nie zaokrąglano wyników pośrednich, w związku z czym obliczenia dokonywane na kalkulatorze mogą się nieznacznie różnić od przedstawionych w operacie.

## ZALĄCZNIKI

- 1) Kopia polisy ubezpieczeniowej przedsiębiorcy.
- 2) Odpis księgi wieczystej.
- 3) Usytuowanie budynku na planie miasta i na ortofotomapie.
- 4) Dokumentacja fotograficzna.

"COBANK"  
DORADZTWO GOSPODARCZE  
NOWE TECHNOLOGIE, LOGISTYKA  
dr Jarosław Ciepił  
05-804 Pruszków, ul. Dobra 18/63  
NIP 534-101-25-96 REGON 011551740  
tel. 608 479 893

## Załącznik 1



# CERTYFIKAT

**ZAWARCIA OBOWIĄZKOWEGO UBEZPIECZENIA  
ODPOWIEDZIALNOŚCI CYWILNEJ  
PRZEDSIĘBIORCY PROWADZĄCEGO DZIAŁALNOŚĆ  
W ZAKRESIE RZECZOZNAWSTWA MAJĄTKOWEGO**

Niniejszym potwierdza się, że:

**COBANK Doradztwo Gospodarcze Nowe  
Technologie Logistyka Jarosław Ciepał  
05-804 Pruszków, Dobra 18 / 63**

posiada zawarte obowiązkowe ubezpieczenie  
w Powszechnym Zakładzie Ubezpieczeń SA

**Nr polisy SRM0013978**

zgodne z Rozporządzeniem Ministra Finansów z dnia 26 kwietnia 2019 r.  
w sprawie obowiązkowego ubezpieczenia odpowiedzialności cywilnej  
przedsiębiorcy prowadzącego działalność w zakresie czynności —  
rzeczoznawstwa majątkowego (Dz. U. z 2019 r. poz. 805)

**na okres: 28/01/2023 - 27/01/2024**

**na sumę gwarancyjną: 250 000 EUR**

**słownie: dwieście pięćdziesiąt tysięcy euro**

**składka za ubezpieczenie wynosi: 731.00 PLN**

*Lidia Machalska*

Starszy Specjalista ds. Ubezpieczeń

iExpert.pl Spółka Akcyjna  
Al. Jerozolimskie 99 lok. 32  
02-001 Warszawa  
KRS 0000426530, REGON 140437850  
NIP 525-235-52-48



## Załącznik 2



## Wynik wyszukiwania księgi wieczyste

UWAGA ! Poniższa informacja nie stanowi treści księgi wieczyste. Ujawnione niżej wybrane elementy księgi służą do jej identyfikacji. Treść księgi wieczyste jest dostępna po wybraniu odpowiedniego przycisku w sekcji „Przeglądanie treści księgi wieczyste”.

Numer księgi wieczyste	WA5M/00445757/4
Typ księgi wieczyste	LOKAL STANOWIĄCY ODREBNĄ NIERUCHOMOŚĆ
Oznaczenie wydziału prowadzącego księgę wieczystą	XIII WYDZIAŁ KSIĄG WIECZYSTYCH WARSZAWA
Data zapisania księgi wieczyste	2009-07-22
Data zamknięcia księgi wieczyste	---
Położenie	MAZOWIECKIE, M. ST. WARSZAWA, URSYNÓW, WARSZAWA, SUROWIECKIEGO , G-3
Właściciel / użytkownik wieczysty / uprawniony	IWIŃSKA MAGDALENA INGA IWIŃSKI PIOTR NORBERT WUDEL GRZEGORZ JACEK WUDEL AGATA JOLANTA

## Przeglądanie treści księgi wieczyste

[PRZEGLĄDANIE AKTUALNEJ TREŚCI KW](#)

[PRZEGLĄDANIE ZUPEŁNEJ TREŚCI KW](#)

[PRZEGLĄDANIE AKTUALNEJ TREŚCI KW - DOTYCHCZASOWA PODSTA](#)

[WRÓĆ DO STRONY GŁÓWNEJ](#)

[WRÓĆ DO KRYTERIÓW](#)



KAPITAŁ LUDZKI  
CENNIK - WARTOŚĆ PRACY

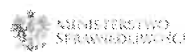

MINISTERSTWO  
SPRAWIEDLIWOŚCI



UNIA EUROPEJSKA  
EUROPEJSKI  
FUNDUSZ SPOŁECZNY

PROJEKT WSPÓLFINANSOWANY ZE ŚRODKÓW UNII EUROPEJSKIEJ W RAMACH EUROPEJSKIEGO FUNDUSZU SPOŁECZNEGO

<http://www.funduszeuropejskie.gov.pl/efs>

[Biuletyn Informacji Publicznej Ministerstwa Sprawiedliwości](#) [Deklaracja dostępności](#)

Wersja 3.19.3.1, 25-05-2023

LOKAL STANOWIĄCY ODRĘBNĄ NIERUCHOMOŚĆ

Dział I-O	Dział I-Sp	Dział II	Dział III	Dział IV
-----------	------------	----------	-----------	----------

DZIAŁ I-O - OZNACZENIE NIERUCHOMOŚCI

Numer bieżący nieruchomości	1	Nr podstawy wpisu	2, 3
-----------------------------	---	-------------------	------

Lokal

Położenie (numer porządkowy / województwo, gmina, miejscowość, dzielnica)	Lp. 1.	1	MAZOWIECKIE, M. ST. WARSZAWA, WARSZAWA, URSYNÓW	Nr podstawy wpisu	2, 3
Ulica	Numer budynku	Numer lokalu	SUROWIECKIEGO --- G-3		
Identyfikator lokalu			146513_8.1008.26/8.1_BUD.3_LOK		
Przeznaczenie lokalu			LOKAL NIEMIESZKALNY		
Opis lokalu (rodzaj izby - liczba)			GARAZ WIELOSTANOWISKOWY - 1		
Kondygnacja			2,0		
Przyłączenie - numer księgi wieczystej (nieruchomość, z której wyodrębniono lokal)	Lp. 1.		WA2M / 00442633 / 7		
Odrębność (lokal stanowi odrębną nieruchomość)			TAK		
Pole powierzchni użytkowej lokalu wraz z powierzchnią pomieszczeń przynależnych			1609,0000 M2		

DOKUMENTY BĘDĄCE PODSTAWĄ WPISU / DANE O WNIOSKU

Nr podstawy wpisu	
2	<b>UMOWA USTANOWIENIA ODRĘBNEJ WŁASNOŚCI GARAŻU I PRZENIESIENIA JEGO WSPÓŁWŁASNOŚCI WRAZ Z UDZIAŁAMI W NIERUCHOMOŚCI WSPÓLNEJ ORAZ UMOWA O PODZIAŁ DO KORZYSTANIA ZAWARTA DNIA 11.02.2009 R. PRZED JOANNĄ LEWCZUK NOTARIUSZEM W WARSZAWIE ZA REP NR 1372/2009; 1-13, WA5M/00445757/4</b> (podstawa oznaczenia; położenie dokumentu - numer karty akt, położenie dokumentu - numer księgi wieczystej) DZ. KW./WA5M/00002576/09/001, 2009-02-13 13:10:00, 2009-07-22-11.02.05.854135, NIE (rodzaj i numer dziennika, chwila wpływu, chwila wpisu, czy z urzędu)
3	<b>WYPIS Z KARTOTEKI LOKALI, 2009-01-22, PREZYDENT MIASTA STOLECZNEGO WARSZAWY, WARSZAWA; 14, WA5M/00445757/4</b> (podstawa oznaczenia, data sporządzenia, nazwa organu, siedziba organu; położenie dokumentu - numer karty akt, położenie dokumentu - numer księgi wieczystej) DZ. KW./WA5M/00002576/09/001, 2009-02-13 13:10:00, 2009-07-22-11.02.05.854135, NIE (rodzaj i numer dziennika, chwila wpływu, chwila wpisu, czy z urzędu)

Podpis



Dział I-O	Dział I-Sp	Dział II	Dział III	Dział IV	
<b>DZIAŁ II - WŁASNOŚĆ</b>					
<b>Właściciele</b>					
Lp. 1.	---				Nr podstawy wpisu
Lista wskazań udziałów w prawie (numer udziału w prawie/wielkość udziału/rodzaj wspólności)	Lp. 1.	1	15 / 80	---	1, 49, 140, 162
Inna osoba prawna lub jednostka organizacyjna niebędąca osobą prawną (Nazwa, siedziba, REGON)	SPÓŁDZIELNIA MIESZKANIOWO-BUDOWLANA "JARY", WARSZAWA, 01103719600000				
Lp. 2.	---				Nr podstawy wpisu
Lista wskazań udziałów w prawie (numer udziału w prawie/wielkość udziału/rodzaj wspólności)	Lp. 1.	64	1 / 80	---	105
Inna osoba prawna lub jednostka organizacyjna niebędąca osobą prawną (Nazwa, siedziba, REGON)	SPÓŁDZIELNIA MIESZKANIOWO-BUDOWLANA "JARY", WARSZAWA, 01103719600000				
Lp. 3.	---				Nr podstawy wpisu
Lista wskazań udziałów w prawie (numer udziału w prawie/wielkość udziału/rodzaj wspólności)	Lp. 1.	67	2 / 80	---	111, 162
Inna osoba prawna lub jednostka organizacyjna niebędąca osobą prawną (Nazwa, siedziba, REGON)	SPÓŁDZIELCZA KASA OSZCZĘDNIÓŚCIOWO-KREDYTOWA "NIKE", WARSZAWA, 012935879				
Lp. 4.	---				Nr podstawy wpisu
Lista wskazań udziałów w prawie (numer udziału w prawie/wielkość udziału/rodzaj wspólności)	Lp. 1.	2	1 / 80	---	1
Osoba fizyczna (Imię pierwsze nazwisko, PESEL)	JAROSŁAW ZALEWSKI, 84041013573				
Lp. 5.	---				Nr podstawy wpisu
Lista wskazań udziałów w prawie (numer udziału w prawie/wielkość udziału/rodzaj wspólności)	Lp. 1.	3	1 / 80	WSPÓLNOŚĆ USTAWOWA MAJĄTKOWA MAŁŻEŃSKA	1
Osoba fizyczna (Imię pierwsze nazwisko, PESEL)	LECH CIEŚLAK, 52052601357				
Lp. 6.	---				Nr podstawy wpisu
Lista wskazań udziałów w prawie (numer udziału w prawie/wielkość udziału/rodzaj wspólności)	Lp. 1.	3	1 / 80	WSPÓLNOŚĆ USTAWOWA MAJĄTKOWA MAŁŻEŃSKA	1
Osoba fizyczna (Imię pierwsze nazwisko, PESEL)	BARBARA CIEŚLAK, 52112202809				
Lp. 7.	---				Nr podstawy wpisu
Lista wskazań udziałów w prawie (numer udziału w prawie/wielkość udziału/rodzaj wspólności)	Lp. 1.	4	1 / 80	---	1
Osoba fizyczna (Imię pierwsze imię drugie nazwisko, PESEL)	DANUTA URSZULA DZIABAŁA, 75072000386				
Lp. 8.	---				Nr podstawy wpisu
Lista wskazań udziałów w prawie (numer udziału w prawie/wielkość udziału/rodzaj wspólności)	Lp. 1.	5	1 / 80	WSPÓLNOŚĆ USTAWOWA MAJĄTKOWA MAŁŻEŃSKA	1
Osoba fizyczna (Imię pierwsze imię drugie nazwisko, PESEL)	JANUSZ PIOTR NARKIEWICZ, 51041002519				
Lp. 9.	---				Nr podstawy wpisu
Lista wskazań udziałów w prawie (numer udziału w prawie/wielkość udziału/rodzaj wspólności)	Lp. 1.	5	1 / 80	WSPÓLNOŚĆ USTAWOWA MAJĄTKOWA MAŁŻEŃSKA	1
Osoba fizyczna (Imię pierwsze imię drugie nazwisko, PESEL)	EUGENIA ALEKSANDRA NARKIEWICZ, 50082301782				
Lp. 10.	---				Nr podstawy wpisu
Lista wskazań udziałów w prawie (numer udziału w prawie/wielkość udziału/rodzaj wspólności)	Lp. 1.	6	1 / 80	WSPÓLNOŚĆ USTAWOWA MAJĄTKOWA MAŁŻEŃSKA	1
Osoba fizyczna (Imię pierwsze imię drugie nazwisko, PESEL)	PIOTR MIECZYŁAW STRZAŁKOWSKI, 66091807434				
Lp. 11.	---				Nr podstawy wpisu
Lista wskazań udziałów w prawie (numer udziału w prawie/wielkość udziału/rodzaj wspólności)	Lp. 1.	6	1 / 80	WSPÓLNOŚĆ USTAWOWA MAJĄTKOWA MAŁŻEŃSKA	1
Osoba fizyczna (Imię pierwsze imię drugie nazwisko, PESEL)	JOLANTA EWA STRZAŁKOWSKA, 64060313685				
Lp. 12.	---				Nr podstawy wpisu
Lista wskazań udziałów w prawie (numer udziału w prawie/wielkość udziału/rodzaj wspólności)	Lp. 1.	7	1 / 80	---	1, 147, 148
Osoba fizyczna (Imię pierwsze imię drugie nazwisko, imię ojca, imię matki, PESEL)	ANDRZEJ STANISŁAW PŁOCICA, MICHAŁ, ZOFIA, 45050602857				
Lp. 13.	---				Nr podstawy wpisu
Lista wskazań udziałów w prawie (numer udziału w prawie/wielkość udziału/rodzaj wspólności)	Lp. 1.	11	1 / 80	WSPÓLNOŚĆ USTAWOWA MAJĄTKOWA MAŁŻEŃSKA	1
Osoba fizyczna (Imię pierwsze nazwisko, PESEL)	HENRYK KOBRYŃ, 40030504053				
Lp. 14.	---				Nr podstawy wpisu
Lista wskazań udziałów w prawie (numer udziału w prawie/wielkość udziału/rodzaj wspólności)	Lp. 1.	11	1 / 80	WSPÓLNOŚĆ USTAWOWA MAJĄTKOWA MAŁŻEŃSKA	1
Osoba fizyczna (Imię pierwsze imię drugie nazwisko, PESEL)	JOLANTA EWA KOBRYŃ, 42122002388				

Lp. 15.				---		Nr podstawy wpisu
Lista wskazań udziałów w prawie (numer udziału w prawie/wielkość udziału/rodzaj wspólności)	Lp. 1.	12	1 / 80	---		1
Osoba fizyczna (Imię pierwsze nazwisko, PESEL)	GRAŻYNA CICHOSZ, 56113001085					
Lp. 16.				---		Nr podstawy wpisu
Lista wskazań udziałów w prawie (numer udziału w prawie/wielkość udziału/rodzaj wspólności)	Lp. 1.	14	1 / 80	WSPÓLNOŚĆ USTAWOWA MAJĄTKOWA MAŁŻEŃSKA		7
Osoba fizyczna (Imię pierwsze imię drugie nazwisko, PESEL)	ANDRZEJ JAN LAGRZYCKI, 38112502156					
Lp. 17.				---		Nr podstawy wpisu
Lista wskazań udziałów w prawie (numer udziału w prawie/wielkość udziału/rodzaj wspólności)	Lp. 1.	14	1 / 80	WSPÓLNOŚĆ USTAWOWA MAJĄTKOWA MAŁŻEŃSKA		7
Osoba fizyczna (Imię pierwsze imię drugie nazwisko, PESEL)	HANNA ZOFIA LAGRZYCKA, 40051401306					
Lp. 18.				---		Nr podstawy wpisu
Lista wskazań udziałów w prawie (numer udziału w prawie/wielkość udziału/rodzaj wspólności)	Lp. 1.	15	1 / 80	WSPÓLNOŚĆ USTAWOWA MAJĄTKOWA MAŁŻEŃSKA		9
Osoba fizyczna (Imię pierwsze imię drugie nazwisko, PESEL)	JERZY ANDRZEJ WYRZYKOWSKI, 48112104333					
Lp. 19.				---		Nr podstawy wpisu
Lista wskazań udziałów w prawie (numer udziału w prawie/wielkość udziału/rodzaj wspólności)	Lp. 1.	15	1 / 80	WSPÓLNOŚĆ USTAWOWA MAJĄTKOWA MAŁŻEŃSKA		9
Osoba fizyczna (Imię pierwsze imię drugie nazwisko, PESEL)	IZABELA JOANNA WYRZYKOWSKA, 49053004142					
Lp. 20.				---		Nr podstawy wpisu
Lista wskazań udziałów w prawie (numer udziału w prawie/wielkość udziału/rodzaj wspólności)	Lp. 1.	17	1 / 80	---		13
Osoba fizyczna (Imię pierwsze nazwisko, PESEL)	BARBARA KLIMA, 50021702861					
Lp. 21.				---		Nr podstawy wpisu
Lista wskazań udziałów w prawie (numer udziału w prawie/wielkość udziału/rodzaj wspólności)	Lp. 1.	18	1 / 80	---		15
Osoba fizyczna (Imię pierwsze imię drugie nazwisko, PESEL)	IWONNA MAGDALENA ADAMSKA, 49012000244					
Lp. 22.				---		Nr podstawy wpisu
Lista wskazań udziałów w prawie (numer udziału w prawie/wielkość udziału/rodzaj wspólności)	Lp. 1.	20	1 / 80	---		19
Osoba fizyczna (Imię pierwsze imię drugie nazwisko, PESEL)	KATARZYNA ALEKSANDRA CABA, 74120909381					
Lp. 23.				---		Nr podstawy wpisu
Lista wskazań udziałów w prawie (numer udziału w prawie/wielkość udziału/rodzaj wspólności)	Lp. 1.	22	1 / 80	WSPÓLNOŚĆ USTAWOWA MAJĄTKOWA MAŁŻEŃSKA		23
Osoba fizyczna (Imię pierwsze imię drugie nazwisko, PESEL)	MIROSLAW PIOTR SZPINDER, 54060303454					
Lp. 24.				---		Nr podstawy wpisu
Lista wskazań udziałów w prawie (numer udziału w prawie/wielkość udziału/rodzaj wspólności)	Lp. 1.	22	1 / 80	WSPÓLNOŚĆ USTAWOWA MAJĄTKOWA MAŁŻEŃSKA		23
Osoba fizyczna (Imię pierwsze imię drugie nazwisko, PESEL)	JOLANTA MARIA SZPINDER, 57021603420					
Lp. 25.				---		Nr podstawy wpisu
Lista wskazań udziałów w prawie (numer udziału w prawie/wielkość udziału/rodzaj wspólności)	Lp. 1.	24	1 / 80	WSPÓLNOŚĆ USTAWOWA MAJĄTKOWA MAŁŻEŃSKA		27
Osoba fizyczna (Imię pierwsze imię drugie nazwisko, PESEL)	RYSZARD JAN GŁUCH, 51102005596					
Lp. 26.				---		Nr podstawy wpisu
Lista wskazań udziałów w prawie (numer udziału w prawie/wielkość udziału/rodzaj wspólności)	Lp. 1.	24	1 / 80	WSPÓLNOŚĆ USTAWOWA MAJĄTKOWA MAŁŻEŃSKA		27
Osoba fizyczna (Imię pierwsze imię drugie nazwisko, PESEL)	LIDIA ZOFIA GŁUCH, 55011105200					
Lp. 27.				---		Nr podstawy wpisu
Lista wskazań udziałów w prawie (numer udziału w prawie/wielkość udziału/rodzaj wspólności)	Lp. 1.	25	1 / 80	WSPÓLNOŚĆ USTAWOWA MAJĄTKOWA MAŁŻEŃSKA		29
Osoba fizyczna (Imię pierwsze imię drugie nazwisko, PESEL)	MATEUSZ KAZIMIERZ GRANOWICZ, 81020105775					
Lp. 28.				---		Nr podstawy wpisu
Lista wskazań udziałów w prawie (numer udziału w prawie/wielkość udziału/rodzaj wspólności)	Lp. 1.	25	1 / 80	WSPÓLNOŚĆ USTAWOWA MAJĄTKOWA MAŁŻEŃSKA		29
Osoba fizyczna (Imię pierwsze imię drugie nazwisko drugi człon nazwiska złożonego, PESEL)	PATRYCJA KAMILA GOŹDZIELSKA GRANOWICZ, 82072106486					
Lp. 29.				---		Nr podstawy wpisu
Lista wskazań udziałów w prawie (numer udziału w prawie/wielkość udziału/rodzaj wspólności)	Lp. 1.	26	1 / 80	---		31
Osoba fizyczna (Imię pierwsze imię drugie nazwisko, PESEL)	BEATA ANNA JANKOWSKA, 69110401888					
Lp. 30.				---		Nr podstawy wpisu
Lista wskazań udziałów w prawie (numer udziału w prawie/wielkość udziału/rodzaj wspólności)	Lp. 1.	28	1 / 80	---		35
Osoba fizyczna (Imię pierwsze nazwisko, PESEL)	MAŁGORZATA DOBROŚLAWSKA, 73041000885					
Lp. 31.				---		Nr podstawy wpisu
Lista wskazań udziałów w prawie (numer udziału w prawie/wielkość udziału/rodzaj wspólności)	Lp. 1.	29	1 / 80	---		37
Osoba fizyczna (Imię pierwsze imię drugie nazwisko, PESEL)	BARBARA JADWIGA KOZICKA, 48120503487					

Lp. 32.				---		Nr podstawy wpisu
Lista wskazań udziałów w prawie (numer udziału w prawie/wielkość udziału/rodzaj wspólności)	Lp. 1.	31	4 / 480	---		41
Osoba fizyczna (Imię pierwsze imię drugie nazwisko, PESEL)	TADEUSZ KAZIMIERZ SZALKIEWICZ, 37020802754					
Lp. 33.				---		Nr podstawy wpisu
Lista wskazań udziałów w prawie (numer udziału w prawie/wielkość udziału/rodzaj wspólności)	Lp. 1.	32	1 / 480	---		41
Osoba fizyczna (Imię pierwsze imię drugie nazwisko, PESEL)	JUSTYNA ANNA SZALKIEWICZ, 76120800542					
Lp. 34.				---		Nr podstawy wpisu
Lista wskazań udziałów w prawie (numer udziału w prawie/wielkość udziału/rodzaj wspólności)	Lp. 1.	33	1 / 480	---		41
Osoba fizyczna (Imię pierwsze imię drugie nazwisko, PESEL)	ZOFIA MARIA WAWER, 78081600824					
Lp. 35.				---		Nr podstawy wpisu
Lista wskazań udziałów w prawie (numer udziału w prawie/wielkość udziału/rodzaj wspólności)	Lp. 1.	35	1 / 80	---		45
Osoba fizyczna (Imię pierwsze imię drugie nazwisko, PESEL)	IWONA ELŻBIETA SADŁO, 61030803805					
Lp. 36.				---		Nr podstawy wpisu
Lista wskazań udziałów w prawie (numer udziału w prawie/wielkość udziału/rodzaj wspólności)	Lp. 1.	36	1 / 80	WSPÓLNOŚĆ USTAWOWA MAJĄTKOWA MAŁŻEŃSKA		47
Osoba fizyczna (Imię pierwsze nazwisko, PESEL)	WALDEMAR UTZIG, 77090317095					
Lp. 37.				---		Nr podstawy wpisu
Lista wskazań udziałów w prawie (numer udziału w prawie/wielkość udziału/rodzaj wspólności)	Lp. 1.	36	1 / 80	WSPÓLNOŚĆ USTAWOWA MAJĄTKOWA MAŁŻEŃSKA		47
Osoba fizyczna (Imię pierwsze nazwisko, PESEL)	MONIKA UTZIG, 77040813381					
Lp. 38.				---		Nr podstawy wpisu
Lista wskazań udziałów w prawie (numer udziału w prawie/wielkość udziału/rodzaj wspólności)	Lp. 1.	37	1 / 80	WSPÓLNOŚĆ USTAWOWA MAJĄTKOWA MAŁŻEŃSKA		49
Osoba fizyczna (Imię pierwsze imię drugie nazwisko, PESEL)	MACIEJ ROCH ŻYWCZYK, 66050403873					
Lp. 39.				---		Nr podstawy wpisu
Lista wskazań udziałów w prawie (numer udziału w prawie/wielkość udziału/rodzaj wspólności)	Lp. 1.	37	1 / 80	WSPÓLNOŚĆ USTAWOWA MAJĄTKOWA MAŁŻEŃSKA		49
Osoba fizyczna (Imię pierwsze nazwisko, PESEL)	JOLANTA ŻYWCZYK, 66022801560					
Lp. 40.				---		Nr podstawy wpisu
Lista wskazań udziałów w prawie (numer udziału w prawie/wielkość udziału/rodzaj wspólności)	Lp. 1.	38	1 / 80	---		51
Osoba fizyczna (Imię pierwsze nazwisko, PESEL)	BARBARA RUDZIŃSKA, 53113003369					
Lp. 41.				---		Nr podstawy wpisu
Lista wskazań udziałów w prawie (numer udziału w prawie/wielkość udziału/rodzaj wspólności)	Lp. 1.	39	1 / 80	WSPÓLNOŚĆ USTAWOWA MAJĄTKOWA MAŁŻEŃSKA		53
Osoba fizyczna (Imię pierwsze imię drugie nazwisko, PESEL)	MAREK MARIAN WALCZAK, 52080202775					
Lp. 42.				---		Nr podstawy wpisu
Lista wskazań udziałów w prawie (numer udziału w prawie/wielkość udziału/rodzaj wspólności)	Lp. 1.	39	1 / 80	WSPÓLNOŚĆ USTAWOWA MAJĄTKOWA MAŁŻEŃSKA		53
Osoba fizyczna (Imię pierwsze imię drugie nazwisko, PESEL)	ARLETA MARIA WALCZAK, 52110404548					
Lp. 43.				---		Nr podstawy wpisu
Lista wskazań udziałów w prawie (numer udziału w prawie/wielkość udziału/rodzaj wspólności)	Lp. 1.	40	1 / 80	WSPÓLNOŚĆ USTAWOWA MAJĄTKOWA MAŁŻEŃSKA		55
Osoba fizyczna (Imię pierwsze imię drugie nazwisko, PESEL)	KRZYSZTOF PIOTR KONCA, 60121702757					
Lp. 44.				---		Nr podstawy wpisu
Lista wskazań udziałów w prawie (numer udziału w prawie/wielkość udziału/rodzaj wspólności)	Lp. 1.	40	1 / 80	WSPÓLNOŚĆ USTAWOWA MAJĄTKOWA MAŁŻEŃSKA		55
Osoba fizyczna (Imię pierwsze imię drugie nazwisko, PESEL)	MARIA JOLANTA KONCA, 60010208243					
Lp. 45.				---		Nr podstawy wpisu
Lista wskazań udziałów w prawie (numer udziału w prawie/wielkość udziału/rodzaj wspólności)	Lp. 1.	41	1 / 80	WSPÓLNOŚĆ USTAWOWA MAJĄTKOWA MAŁŻEŃSKA		57
Osoba fizyczna (Imię pierwsze imię drugie nazwisko, PESEL)	MICHAŁ ARTUR GRZEGORZEWSKI, 74072200833					
Lp. 46.				---		Nr podstawy wpisu
Lista wskazań udziałów w prawie (numer udziału w prawie/wielkość udziału/rodzaj wspólności)	Lp. 1.	41	1 / 80	WSPÓLNOŚĆ USTAWOWA MAJĄTKOWA MAŁŻEŃSKA		57
Osoba fizyczna (Imię pierwsze imię drugie nazwisko, PESEL)	MAŁGORZATA ALICJA GRZEGORZEWSKA, 78011009169					
Lp. 47.				---		Nr podstawy wpisu
Lista wskazań udziałów w prawie (numer udziału w prawie/wielkość udziału/rodzaj wspólności)	Lp. 1.	42	1 / 80	WSPÓLNOŚĆ USTAWOWA MAJĄTKOWA MAŁŻEŃSKA		59
Osoba fizyczna (Imię pierwsze imię drugie nazwisko, imię ojca, imię matki, PESEL)	WOJCIECH ANDRZEJ SIESICKI, ZBIGNIEW, KRYSZYNA, 50103004337					
Lp. 48.				---		Nr podstawy wpisu
Lista wskazań udziałów w prawie (numer udziału w prawie/wielkość udziału/rodzaj wspólności)	Lp. 1.	42	1 / 80	WSPÓLNOŚĆ USTAWOWA MAJĄTKOWA MAŁŻEŃSKA		59

Osoba fizyczna (Imię pierwsze imię drugie nazwisko, imię ojca, imię matki, PESEL)		JÓZEFA ELŻBIETA SIESICKA, JÓZEF, LUBA, 52092605201			
Lp. 49.	---				Nr podstawy wpisu
Lista wskazań udziałów w prawie (numer udziału w prawie/wielkość udziału/rodzaj wspólności)		Lp. 1.	43	1 / 80	---
Osoba fizyczna (Imię pierwsze imię drugie nazwisko drugi człon nazwiska złożonego, imię ojca, imię matki, PESEL)		JAROSŁAW WOJCIECH GUŁA PAZIEWSKI, HENRYK, TERESA, 79070701218			61, 151
Lp. 50.	---				Nr podstawy wpisu
Lista wskazań udziałów w prawie (numer udziału w prawie/wielkość udziału/rodzaj wspólności)		Lp. 1.	44	1 / 80	WSPÓLNOŚĆ USTAWOWA MAJĄTKOWA MAŁŻEŃSKA
Osoba fizyczna (Imię pierwsze imię drugie nazwisko, imię ojca, imię matki, PESEL)		RAFAL KONRAD BAKALARZ, EDMUND, MARIA, 76010701198			63
Lp. 51.	---				Nr podstawy wpisu
Lista wskazań udziałów w prawie (numer udziału w prawie/wielkość udziału/rodzaj wspólności)		Lp. 1.	44	1 / 80	WSPÓLNOŚĆ USTAWOWA MAJĄTKOWA MAŁŻEŃSKA
Osoba fizyczna (Imię pierwsze nazwisko drugi człon nazwiska złożonego, imię ojca, imię matki, PESEL)		ALEKSANDRA BRZÓZKA BAKALARZ, STANISŁAW, KATARZYNA, 80082201386			63
Lp. 52.	---				Nr podstawy wpisu
Lista wskazań udziałów w prawie (numer udziału w prawie/wielkość udziału/rodzaj wspólności)		Lp. 1.	45	1 / 80	WSPÓLNOŚĆ USTAWOWA MAJĄTKOWA MAŁŻEŃSKA
Osoba fizyczna (Imię pierwsze imię drugie nazwisko, imię ojca, imię matki, PESEL)		JAROSŁAW PIOTR ZAWISTOWSKI, WITOLD, IRENA, 65061100056			65
Lp. 53.	---				Nr podstawy wpisu
Lista wskazań udziałów w prawie (numer udziału w prawie/wielkość udziału/rodzaj wspólności)		Lp. 1.	45	1 / 80	WSPÓLNOŚĆ USTAWOWA MAJĄTKOWA MAŁŻEŃSKA
Osoba fizyczna (Imię pierwsze imię drugie nazwisko, imię ojca, imię matki, PESEL)		JOLANTA MARIANNA ZAWISTOWSKA, LEONARD, MARIANNA, 66080501161			65
Lp. 54.	---				Nr podstawy wpisu
Lista wskazań udziałów w prawie (numer udziału w prawie/wielkość udziału/rodzaj wspólności)		Lp. 1.	46	1 / 80	---
Osoba fizyczna (Imię pierwsze imię drugie nazwisko, imię ojca, imię matki, PESEL)		PIOTR MIKOŁAJ WILKIN, JERZY, MARIA, 83120500379			67, 69
Lp. 55.	---				Nr podstawy wpisu
Lista wskazań udziałów w prawie (numer udziału w prawie/wielkość udziału/rodzaj wspólności)		Lp. 1.	48	1 / 80	WSPÓLNOŚĆ USTAWOWA MAJĄTKOWA MAŁŻEŃSKA
Osoba fizyczna (Imię pierwsze imię drugie nazwisko, imię ojca, imię matki, PESEL)		FELIKS MARIAN PRZYTYCKI, JAKUB, RÓŻA, 51081603257			73
Lp. 56.	---				Nr podstawy wpisu
Lista wskazań udziałów w prawie (numer udziału w prawie/wielkość udziału/rodzaj wspólności)		Lp. 1.	48	1 / 80	WSPÓLNOŚĆ USTAWOWA MAJĄTKOWA MAŁŻEŃSKA
Osoba fizyczna (Imię pierwsze imię drugie nazwisko, imię ojca, imię matki, PESEL)		JOLANTA WIKTORIA SŁOMIŃSKA, JÓZEF, BOŻENA, 51122404380			73
Lp. 57.	---				Nr podstawy wpisu
Lista wskazań udziałów w prawie (numer udziału w prawie/wielkość udziału/rodzaj wspólności)		Lp. 1.	50	1 / 80	WSPÓLNOŚĆ USTAWOWA MAJĄTKOWA MAŁŻEŃSKA
Osoba fizyczna (Imię pierwsze nazwisko, imię ojca, imię matki, PESEL)		MARCIN POCZOBUT, STANISŁAW, MARIA, 77112200596			77
Lp. 58.	---				Nr podstawy wpisu
Lista wskazań udziałów w prawie (numer udziału w prawie/wielkość udziału/rodzaj wspólności)		Lp. 1.	50	1 / 80	WSPÓLNOŚĆ USTAWOWA MAJĄTKOWA MAŁŻEŃSKA
Osoba fizyczna (Imię pierwsze nazwisko, imię ojca, imię matki, PESEL)		ANETA POCZOBUT, WIESŁAW, GRAŻYNA, 77072115545			77
Lp. 59.	---				Nr podstawy wpisu
Lista wskazań udziałów w prawie (numer udziału w prawie/wielkość udziału/rodzaj wspólności)		Lp. 1.	51	1 / 80	WSPÓLNOŚĆ USTAWOWA MAJĄTKOWA MAŁŻEŃSKA
Osoba fizyczna (Imię pierwsze imię drugie nazwisko, imię ojca, imię matki, PESEL)		GRZEGORZ MIECZYŚLAW BRZOWSKI, ZBIGNIEW, JOLANTA, 82100912939			79
Lp. 60.	---				Nr podstawy wpisu
Lista wskazań udziałów w prawie (numer udziału w prawie/wielkość udziału/rodzaj wspólności)		Lp. 1.	51	1 / 80	WSPÓLNOŚĆ USTAWOWA MAJĄTKOWA MAŁŻEŃSKA
Osoba fizyczna (Imię pierwsze nazwisko, imię ojca, imię matki, PESEL)		AGNIESZKA BRZOWSKA, HENRYK, DANUTA, 84092413902			79
Lp. 61.	---				Nr podstawy wpisu
Lista wskazań udziałów w prawie (numer udziału w prawie/wielkość udziału/rodzaj wspólności)		Lp. 1.	53	1 / 80	WSPÓLNOŚĆ USTAWOWA MAJĄTKOWA MAŁŻEŃSKA
Osoba fizyczna (Imię pierwsze nazwisko, imię ojca, imię matki, PESEL)		SEBASTIAN STEFANOWSKI, ALEKSANDER, JANINA, 75082710136			83
Lp. 62.	---				Nr podstawy wpisu
Lista wskazań udziałów w prawie (numer udziału w prawie/wielkość udziału/rodzaj wspólności)		Lp. 1.	53	1 / 80	WSPÓLNOŚĆ USTAWOWA MAJĄTKOWA MAŁŻEŃSKA
Osoba fizyczna (Imię pierwsze imię drugie nazwisko, imię ojca, imię matki, PESEL)		EWALINA ANNA STEFANOWSKA, ROMAN, EUGENIA, 76060600041			83
Lp. 63.	---				Nr podstawy wpisu
Lista wskazań udziałów w prawie (numer udziału w prawie/wielkość udziału/rodzaj wspólności)		Lp. 1.	54	1 / 80	WSPÓLNOŚĆ USTAWOWA MAJĄTKOWA MAŁŻEŃSKA
Osoba fizyczna (Imię pierwsze nazwisko, imię ojca, imię matki, PESEL)		KRZYSZTOF DZIECIOŁOWSKI, JAN, BERNARDA, 76032015370			85



Lp. 64.	---				Nr podstawy wpisu
Lista wskazań udziałów w prawie (numer udziału w prawie/wielkość udziału/rodzaj wspólności)	Lp. 1.	54	1 / 80	WSPÓLNOŚĆ USTAWOWA MAJĄTKOWA MAŁŻEŃSKA	85
Osoba fizyczna (Imię pierwsze nazwisko, imię ojca, imię matki, PESEL)	MONIKA DZIĘCIOŁOWSKA, ALEKSANDER, HELENA, 82032314883				
Lp. 65.	---				Nr podstawy wpisu
Lista wskazań udziałów w prawie (numer udziału w prawie/wielkość udziału/rodzaj wspólności)	Lp. 1.	55	1 / 80	---	87
Osoba fizyczna (Imię pierwsze imię drugie nazwisko drugi człon nazwiska złożonego, imię ojca, imię matki, PESEL)	ANNA WIESŁAWA PAWLIK SIKORSKA, TADEUSZ, WIESŁAWA, 62061703128				
Lp. 66.	---				Nr podstawy wpisu
Lista wskazań udziałów w prawie (numer udziału w prawie/wielkość udziału/rodzaj wspólności)	Lp. 1.	56	1 / 80	WSPÓLNOŚĆ USTAWOWA MAJĄTKOWA MAŁŻEŃSKA	89
Osoba fizyczna (Imię pierwsze imię drugie nazwisko, imię ojca, imię matki, PESEL)	DARIUSZ WŁODZIMIERZ WOJTASZEK, STANISŁAW, STANISŁAWA, 63060903458				
Lp. 67.	---				Nr podstawy wpisu
Lista wskazań udziałów w prawie (numer udziału w prawie/wielkość udziału/rodzaj wspólności)	Lp. 1.	56	1 / 80	WSPÓLNOŚĆ USTAWOWA MAJĄTKOWA MAŁŻEŃSKA	89
Osoba fizyczna (Imię pierwsze imię drugie nazwisko, imię ojca, imię matki, PESEL)	KATARZYNA JOANNA WOJTASZEK, MIECZYŚLAW, IRENA, 66011707361				
Lp. 68.	---				Nr podstawy wpisu
Lista wskazań udziałów w prawie (numer udziału w prawie/wielkość udziału/rodzaj wspólności)	Lp. 1.	57	1 / 80	WSPÓLNOŚĆ USTAWOWA MAJĄTKOWA MAŁŻEŃSKA	91
Osoba fizyczna (Imię pierwsze imię drugie nazwisko, imię ojca, imię matki, PESEL)	FILIP PAWEŁ SKAWIŃSKI, PAWEŁ, KRYSZYNA, 78062608737				
Lp. 69.	---				Nr podstawy wpisu
Lista wskazań udziałów w prawie (numer udziału w prawie/wielkość udziału/rodzaj wspólności)	Lp. 1.	57	1 / 80	WSPÓLNOŚĆ USTAWOWA MAJĄTKOWA MAŁŻEŃSKA	91
Osoba fizyczna (Imię pierwsze imię drugie nazwisko, imię ojca, imię matki, PESEL)	ANNA MARIA SKAWIŃSKA, STANISŁAW, MARIA, 78100601500				
Lp. 70.	---				Nr podstawy wpisu
Lista wskazań udziałów w prawie (numer udziału w prawie/wielkość udziału/rodzaj wspólności)	Lp. 1.	59	1 / 80	WSPÓLNOŚĆ USTAWOWA MAJĄTKOWA MAŁŻEŃSKA	95
Osoba fizyczna (Imię pierwsze imię drugie nazwisko, imię ojca, imię matki, PESEL)	JANUSZ KONRAD TUREK, ANTONI, HANNA, 51051206037				
Lp. 71.	---				Nr podstawy wpisu
Lista wskazań udziałów w prawie (numer udziału w prawie/wielkość udziału/rodzaj wspólności)	Lp. 1.	59	1 / 80	WSPÓLNOŚĆ USTAWOWA MAJĄTKOWA MAŁŻEŃSKA	95
Osoba fizyczna (Imię pierwsze imię drugie nazwisko, imię ojca, imię matki, PESEL)	BOŻENA ALICJA TUREK, KAZIMIERZ, KRYSZYNA, 53021604768				
Lp. 72.	---				Nr podstawy wpisu
Lista wskazań udziałów w prawie (numer udziału w prawie/wielkość udziału/rodzaj wspólności)	Lp. 1.	60	1 / 80	WSPÓLNOŚĆ USTAWOWA MAJĄTKOWA MAŁŻEŃSKA	97
Osoba fizyczna (Imię pierwsze nazwisko, imię ojca, imię matki, PESEL)	WIOLETTA BEKISZ, JAN, KRYSZYNA, 71040311306				
Lp. 73.	---				Nr podstawy wpisu
Lista wskazań udziałów w prawie (numer udziału w prawie/wielkość udziału/rodzaj wspólności)	Lp. 1.	60	1 / 80	WSPÓLNOŚĆ USTAWOWA MAJĄTKOWA MAŁŻEŃSKA	97
Osoba fizyczna (Imię pierwsze imię drugie nazwisko, imię ojca, imię matki, PESEL)	ANDRZEJ PAWEŁ BEKISZ, JAN, BERNARDA, 70041000631				
Lp. 74.	---				Nr podstawy wpisu
Lista wskazań udziałów w prawie (numer udziału w prawie/wielkość udziału/rodzaj wspólności)	Lp. 1.	61	1 / 80	---	99
Osoba fizyczna (Imię pierwsze nazwisko, imię ojca, imię matki, PESEL)	JOLANTA OPATOWSKA, TADEUSZ, BARBARA, 58062803387				
Lp. 75.	---				Nr podstawy wpisu
Lista wskazań udziałów w prawie (numer udziału w prawie/wielkość udziału/rodzaj wspólności)	Lp. 1.	62	1 / 80	---	101
Osoba fizyczna (Imię pierwsze imię drugie nazwisko, imię ojca, imię matki, PESEL)	MICHALINA MARIA ROBAK, WACŁAW, JADWIGA, 47012605308				
Lp. 76.	---				Nr podstawy wpisu
Lista wskazań udziałów w prawie (numer udziału w prawie/wielkość udziału/rodzaj wspólności)	Lp. 1.	66	1 / 80	---	109
Osoba fizyczna (Imię pierwsze imię drugie nazwisko, imię ojca, imię matki, PESEL)	MARTA JOANNA ZIÓLKOWSKA, MAREK, ELŻBIETA, 79021101104				
Lp. 77.	---				Nr podstawy wpisu
Lista wskazań udziałów w prawie (numer udziału w prawie/wielkość udziału/rodzaj wspólności)	Lp. 1.	68	1 / 80	---	113
Osoba fizyczna (Imię pierwsze imię drugie nazwisko, imię ojca, imię matki, PESEL)	RAFAŁ PIOTR GAJEWSKI, JERZY, MARIA, 76030400976				
Lp. 78.	---				Nr podstawy wpisu
Lista wskazań udziałów w prawie (numer udziału w prawie/wielkość udziału/rodzaj wspólności)	Lp. 1.	69	1 / 160	---	115
Osoba fizyczna (Imię pierwsze nazwisko, imię ojca, imię matki, PESEL)	MONIKA NOWOGÓRSKA, JERZY, BOŻENA, 85062814622				

Lp. 79.	---				Nr podstawy wpisu
Lista wskazań udziałów w prawie (numer udziału w prawie/wielkość udziału/rodzaj wspólności)	Lp. 1.	70	1 / 160	---	115
Osoba fizyczna (Imię pierwsze nazwisko, imię ojca, imię matki, PESEL)	KAMIL DANIELSKI, IRENEUSZ, BOŻENA, 85123012639				
Lp. 80.	---				Nr podstawy wpisu
Lista wskazań udziałów w prawie (numer udziału w prawie/wielkość udziału/rodzaj wspólności)	Lp. 1.	71	1 / 80	WSPÓLNOŚĆ USTAWOWA MAJĄTKOWA MAŁŻEŃSKA	119
Osoba fizyczna (Imię pierwsze imię drugie nazwisko, imię ojca, imię matki, PESEL)	ANNA MARIA LEWANDOWSKA, MIROSŁAW, ELŻBIETA, 86081510641				
Lp. 81.	---				Nr podstawy wpisu
Lista wskazań udziałów w prawie (numer udziału w prawie/wielkość udziału/rodzaj wspólności)	Lp. 1.	71	1 / 80	WSPÓLNOŚĆ USTAWOWA MAJĄTKOWA MAŁŻEŃSKA	119
Osoba fizyczna (Imię pierwsze imię drugie nazwisko, imię ojca, imię matki, PESEL)	ŁUKASZ DOMINIK LEWANDOWSKI, RYSZARD, BARBARA, 81080412956				
Lp. 82.	---				Nr podstawy wpisu
Lista wskazań udziałów w prawie (numer udziału w prawie/wielkość udziału/rodzaj wspólności)	Lp. 1.	73	1 / 80	WSPÓLNOŚĆ USTAWOWA MAJĄTKOWA MAŁŻEŃSKA	123
Osoba fizyczna (Imię pierwsze imię drugie nazwisko, imię ojca, imię matki, PESEL)	JACEK ROBERT KAUTE, TADEUSZ, WANDA, 80021304190				
Lp. 83.	---				Nr podstawy wpisu
Lista wskazań udziałów w prawie (numer udziału w prawie/wielkość udziału/rodzaj wspólności)	Lp. 1.	73	1 / 80	WSPÓLNOŚĆ USTAWOWA MAJĄTKOWA MAŁŻEŃSKA	123
Osoba fizyczna (Imię pierwsze imię drugie nazwisko, imię ojca, imię matki, PESEL)	AGNIESZKA KAROLINA KAUTE, EDWARD, MARIA, 80060203548				
Lp. 84.	---				Nr podstawy wpisu
Lista wskazań udziałów w prawie (numer udziału w prawie/wielkość udziału/rodzaj wspólności)	Lp. 1.	74	1 / 80	WSPÓLNOŚĆ USTAWOWA MAJĄTKOWA MAŁŻEŃSKA	126
Osoba fizyczna (Imię pierwsze nazwisko, imię ojca, imię matki, PESEL)	TADEUSZ SĘK, STEFAN, ANNA, 41030603117				
Lp. 85.	---				Nr podstawy wpisu
Lista wskazań udziałów w prawie (numer udziału w prawie/wielkość udziału/rodzaj wspólności)	Lp. 1.	74	1 / 80	WSPÓLNOŚĆ USTAWOWA MAJĄTKOWA MAŁŻEŃSKA	126
Osoba fizyczna (Imię pierwsze imię drugie nazwisko, imię ojca, imię matki, PESEL)	ZOFIA EWA SĘK, BOLESŁAW, GENOWEFA, 48031604000				
Lp. 86.	---				Nr podstawy wpisu
Lista wskazań udziałów w prawie (numer udziału w prawie/wielkość udziału/rodzaj wspólności)	Lp. 1.	75	1 / 80	WSPÓLNOŚĆ USTAWOWA MAJĄTKOWA MAŁŻEŃSKA	128
Osoba fizyczna (Imię pierwsze nazwisko, imię ojca, imię matki, PESEL)	MAŁGORZATA WITKOWSKA, JERZY, KRYSZYNA, 81011602546				
Lp. 87.	---				Nr podstawy wpisu
Lista wskazań udziałów w prawie (numer udziału w prawie/wielkość udziału/rodzaj wspólności)	Lp. 1.	75	1 / 80	WSPÓLNOŚĆ USTAWOWA MAJĄTKOWA MAŁŻEŃSKA	128
Osoba fizyczna (Imię pierwsze imię drugie nazwisko, imię ojca, imię matki, PESEL)	DANIEL PIOTR WITKOWSKI, SŁAWOMIR, ALINA, 80062500551				
Lp. 88.	---				Nr podstawy wpisu
Lista wskazań udziałów w prawie (numer udziału w prawie/wielkość udziału/rodzaj wspólności)	Lp. 1.	78	1 / 80	WSPÓLNOŚĆ USTAWOWA MAJĄTKOWA MAŁŻEŃSKA	132
Osoba fizyczna (Imię pierwsze nazwisko, imię ojca, imię matki, PESEL)	KAZIMIERZ ODYNYEC, TADEUSZ, JADWIGA, 43082401255				
Lp. 89.	---				Nr podstawy wpisu
Lista wskazań udziałów w prawie (numer udziału w prawie/wielkość udziału/rodzaj wspólności)	Lp. 1.	78	1 / 80	WSPÓLNOŚĆ USTAWOWA MAJĄTKOWA MAŁŻEŃSKA	132
Osoba fizyczna (Imię pierwsze imię drugie nazwisko, imię ojca, imię matki, PESEL)	ANNA DANUTA ODYNYEC, JÓZEF, HELENA, 40092702363				
Lp. 90.	---				Nr podstawy wpisu
Lista wskazań udziałów w prawie (numer udziału w prawie/wielkość udziału/rodzaj wspólności)	Lp. 1.	79	1 / 80	---	134
Osoba fizyczna (Imię pierwsze imię drugie nazwisko, imię ojca, imię matki, PESEL)	BOŻENA TERESA KRZOWSKA, HENRYK, KRYSZYNA, 66062612502				
Lp. 91.	---				Nr podstawy wpisu
Lista wskazań udziałów w prawie (numer udziału w prawie/wielkość udziału/rodzaj wspólności)	Lp. 1.	80	1 / 80	WSPÓLNOŚĆ USTAWOWA MAJĄTKOWA MAŁŻEŃSKA	136
Osoba fizyczna (Imię pierwsze nazwisko drugi człon nazwiska złożonego, imię ojca, imię matki, PESEL)	JUSTYNA CZERSKA SOSNA, MARIAN, ANNA, 77021812844				
Lp. 92.	---				Nr podstawy wpisu
Lista wskazań udziałów w prawie (numer udziału w prawie/wielkość udziału/rodzaj wspólności)	Lp. 1.	80	1 / 80	WSPÓLNOŚĆ USTAWOWA MAJĄTKOWA MAŁŻEŃSKA	136
Osoba fizyczna (Imię pierwsze nazwisko, imię ojca, imię matki, PESEL)	ANDRZEJ SOSNA, WIKTOR, JADWIGA, 77112410531				
Lp. 93.	---				Nr podstawy wpisu
Lista wskazań udziałów w prawie (numer udziału w prawie/wielkość udziału/rodzaj wspólności)	Lp. 1.	81	1 / 80	WSPÓLNOŚĆ USTAWOWA MAJĄTKOWA MAŁŻEŃSKA	138
Osoba fizyczna (Imię pierwsze nazwisko, imię ojca, imię matki, PESEL)	PAWEŁ LESZCZYŃSKI, ANDRZEJ, ANNA, 91090503692				
Lp. 94.	---				Nr podstawy wpisu

Lista wskazań udziałów w prawie (numer udziału w prawie/ wielkość udziału/rodzaj wspólności)	Lp. 1.	81	1 / 80	WSPÓLNOŚĆ USTAWOWA MAJĄTKOWA MAŁŻEŃSKA	138
Osoba fizyczna (Imię pierwsze imię drugie nazwisko, imię ojca, imię matki, PESEL)		ALEKSANDRA DOROTA LESZCZYŃSKA, ZBIGNIEW, ANNA, 94103006869			
Lp. 95.		---			Nr podstawy wpisu
Lista wskazań udziałów w prawie (numer udziału w prawie/ wielkość udziału/rodzaj wspólności)	Lp. 1.	82	1 / 80	WSPÓLNOŚĆ USTAWOWA MAJĄTKOWA MAŁŻEŃSKA	140
Osoba fizyczna (Imię pierwsze imię drugie nazwisko, imię ojca, imię matki, PESEL)		ANDRZEJ PAWEŁ ALBRECHT, MIECZYŚLAW, JOANNA, 52062900259			
Lp. 96.		---			Nr podstawy wpisu
Lista wskazań udziałów w prawie (numer udziału w prawie/ wielkość udziału/rodzaj wspólności)	Lp. 1.	82	1 / 80	WSPÓLNOŚĆ USTAWOWA MAJĄTKOWA MAŁŻEŃSKA	140
Osoba fizyczna (Imię pierwsze imię drugie nazwisko, imię ojca, imię matki, PESEL)		BARBARA HANNA ALBRECHT, STANISŁAW, IRENA, 53072000346			
Lp. 97.		---			Nr podstawy wpisu
Lista wskazań udziałów w prawie (numer udziału w prawie/ wielkość udziału/rodzaj wspólności)	Lp. 1.	83	1 / 80	---	142
Osoba fizyczna (Imię pierwsze nazwisko, imię ojca, imię matki, PESEL)		ŻANETA KONOPKA, KRZYSZTOF, EDYTA, 90091402108			
Lp. 98.		---			Nr podstawy wpisu
Lista wskazań udziałów w prawie (numer udziału w prawie/ wielkość udziału/rodzaj wspólności)	Lp. 1.	84	1 / 80	WSPÓLNOŚĆ USTAWOWA MAJĄTKOWA MAŁŻEŃSKA	145
Osoba fizyczna (Imię pierwsze imię drugie nazwisko, imię ojca, imię matki, PESEL)		ANDRZEJ STANISŁAW HOCHMAN, JAN, BRONISŁAWA, 37050901852			
Lp. 99.		---			Nr podstawy wpisu
Lista wskazań udziałów w prawie (numer udziału w prawie/ wielkość udziału/rodzaj wspólności)	Lp. 1.	84	1 / 80	WSPÓLNOŚĆ USTAWOWA MAJĄTKOWA MAŁŻEŃSKA	145
Osoba fizyczna (Imię pierwsze imię drugie nazwisko drugi człon nazwiska złożonego, imię ojca, imię matki, PESEL)		URSZULA ALICJA GALICKA HOCHMAN, MARIAN, STANISŁAWA, 40102502141			
Lp. 100.		---			Nr podstawy wpisu
Lista wskazań udziałów w prawie (numer udziału w prawie/ wielkość udziału/rodzaj wspólności)	Lp. 1.	85	1 / 80	WSPÓLNOŚĆ USTAWOWA MAJĄTKOWA MAŁŻEŃSKA	152
Osoba fizyczna (Imię pierwsze imię drugie nazwisko, imię ojca, imię matki, PESEL)		DOROTA AGNIESZKA FLINT, KRZYSZTOF, DANUTA, 68100512164			
Lp. 101.		---			Nr podstawy wpisu
Lista wskazań udziałów w prawie (numer udziału w prawie/ wielkość udziału/rodzaj wspólności)	Lp. 1.	85	1 / 80	WSPÓLNOŚĆ USTAWOWA MAJĄTKOWA MAŁŻEŃSKA	152
Osoba fizyczna (Imię pierwsze imię drugie nazwisko, imię ojca, imię matki)		WILLIAM JAMES FLINT, JOSEPH, ALICE			
Lp. 102.		---			Nr podstawy wpisu
Lista wskazań udziałów w prawie (numer udziału w prawie/ wielkość udziału/rodzaj wspólności)	Lp. 1.	86	1 / 80	WSPÓLNOŚĆ USTAWOWA MAJĄTKOWA MAŁŻEŃSKA	154
Osoba fizyczna (Imię pierwsze nazwisko, imię ojca, imię matki, PESEL)		MARCIN TOPA, JAN, ALINA, 83020614011			
Lp. 103.		---			Nr podstawy wpisu
Lista wskazań udziałów w prawie (numer udziału w prawie/ wielkość udziału/rodzaj wspólności)	Lp. 1.	86	1 / 80	WSPÓLNOŚĆ USTAWOWA MAJĄTKOWA MAŁŻEŃSKA	154
Osoba fizyczna (Imię pierwsze nazwisko drugi człon nazwiska złożonego, imię ojca, imię matki, PESEL)		JOANNA KALINOWSKA TOPA, ANATOL, HELENA, 84062911025			
Lp. 104.		---			Nr podstawy wpisu
Lista wskazań udziałów w prawie (numer udziału w prawie/ wielkość udziału/rodzaj wspólności)	Lp. 1.	87	1 / 80	WSPÓLNOŚĆ USTAWOWA MAJĄTKOWA MAŁŻEŃSKA	158
Osoba fizyczna (Imię pierwsze imię drugie nazwisko, imię ojca, imię matki, PESEL)		AGATA JOLANTA WUDEL, WŁODZIMIERZ, JOLANTA, 77092900880			
Lp. 105.		---			Nr podstawy wpisu
Lista wskazań udziałów w prawie (numer udziału w prawie/ wielkość udziału/rodzaj wspólności)	Lp. 1.	87	1 / 80	WSPÓLNOŚĆ USTAWOWA MAJĄTKOWA MAŁŻEŃSKA	158
Osoba fizyczna (Imię pierwsze imię drugie nazwisko, imię ojca, imię matki, PESEL)		GRZEGORZ JACEK WUDEL, LECH, ANNA, 77021000775			
Lp. 106.		---			Nr podstawy wpisu
Lista wskazań udziałów w prawie (numer udziału w prawie/ wielkość udziału/rodzaj wspólności)	Lp. 1.	88	1 / 80	WSPÓLNOŚĆ USTAWOWA MAJĄTKOWA MAŁŻEŃSKA	160
Osoba fizyczna (Imię pierwsze imię drugie nazwisko, imię ojca, imię matki, PESEL)		PIOTR NORBERT IWIŃSKI, ANDRZEJ, HENRYKA, 72033001138			
Lp. 107.		---			Nr podstawy wpisu
Lista wskazań udziałów w prawie (numer udziału w prawie/ wielkość udziału/rodzaj wspólności)	Lp. 1.	88	1 / 80	WSPÓLNOŚĆ USTAWOWA MAJĄTKOWA MAŁŻEŃSKA	160
Osoba fizyczna (Imię pierwsze imię drugie nazwisko, imię ojca, imię matki, PESEL)		MAGDALENA INGA IWIŃSKA, RYSZARD, HALINA, 78010302621			

#### DOKUMENTY BĘDĄCE PODSTAWĄ WPISU / DANE O WNIOSKU

Nr podstawy wpisu	
1	UMOWA USTANOWIENIA ODREBNEJ WŁASNOŚCI GARAŻU I PRZENIESIENIA JEGO WSPÓLWŁASNOŚCI WRAZ Z UDZIAŁAMI W NIERUCHOMOŚCI WSPÓLNEJ ORAZ UMOWA O PODZIAŁ DO KORZYSTANIA, 1372/2009, 2009-02-11, JOANNA LEWCZUK, WARSZAWA;

	1-13 (tytuł aktu, numer rep A, data sporządzenia, notariusz – imię/imiona i nazwisko/nazwiska, siedziba; położenie dokumentu - numer karty akt) DZ. KW./WA5M/00002576/09/001, 2009-02-13 13:10:00, 2009-07-22-11.02.05.854135, NIE (rodzaj i numer dziennika, chwila wpływu, chwila wpisu, czy z urzędu)
7	<b>UMOWA PRZENIESIENIA UDZIAŁU WE WSPÓŁWŁASNOŚCI LOKALU NIEMIESZKALNEGO-GARAŻU WIELOSTANOWISKOWEGO NA RZECZ CZŁONKA SPÓŁDZIELNI MIESZKANIOWEJ ORAZ UMOWA O PODZIAŁ DO KORZYSTANIA</b> , 12249/2009, 2009-09-30, JOANNA LEWCZUK, WARSZAWA; 59 (tytuł aktu, numer rep A, data sporządzenia, notariusz – imię/imiona i nazwisko/nazwiska, siedziba; położenie dokumentu - numer karty akt) DZ. KW./WA5M/00018831/09/001, 2009-09-30 15:05:00, 2010-01-06-12.50.06.736760, NIE (rodzaj i numer dziennika, chwila wpływu, chwila wpisu, czy z urzędu)
9	<b>UMOWA PRZENIESIENIA UDZIAŁU WE WSPÓŁWŁASNOŚCI LOKALU NIEMIESZKALNEGO - GARAŻU NA RZECZ CZŁONKA SPÓŁDZIELNI MIESZKANIOWEJ ORAZ UMOWA O PODZIAŁ DO KORZYSTANIA</b> , 16077/2009, 2009-12-02, JOANNA LEWCZUK, WARSZAWA; 80-85 (tytuł aktu, numer rep A, data sporządzenia, notariusz – imię/imiona i nazwisko/nazwiska, siedziba; położenie dokumentu - numer karty akt) DZ. KW./WA5M/00024127/09/001, 2009-12-03 11:30:00, 2010-04-07-10.42.51.873318, NIE, 80-85 (rodzaj i numer dziennika, chwila wpływu, chwila wpisu, czy z urzędu, położenie wniosku – numer karty akt)
13	<b>UMOWA PRZENIESIENIA UDZIAŁU WE WSPÓŁWŁASNOŚCI LOKALU NIEMIESZKALNEGO - GARAŻU ORAZ UMOWA O PODZIAŁ DO KORZYSTANIA</b> , 3596/2010, 2010-04-21, JOANNA LEWCZUK, WARSZAWA; 1 (tytuł aktu, numer rep A, data sporządzenia, notariusz – imię/imiona i nazwisko/nazwiska, siedziba; położenie dokumentu - numer karty akt) DZ. KW./WA5M/00007053/10/001, 2010-04-22 12:00:34, 2010-07-08-15.18.14.357303, NIE (rodzaj i numer dziennika, chwila wpływu, chwila wpisu, czy z urzędu)
15	<b>UMOWA PRZENIESIENIA UDZIAŁU WE WSPÓŁWŁASNOŚCI LOKALU NIEMIESZKALNEGO - GARAŻU ORAZ UMOWA O PODZIAŁ DO KORZYSTANIA</b> , 7054/2010, 2010-04-21, JOANNA LEWCZUK, WARSZAWA; 104 (tytuł aktu, numer rep A, data sporządzenia, notariusz – imię/imiona i nazwisko/nazwiska, siedziba; położenie dokumentu - numer karty akt) DZ. KW./WA5M/00007054/10/001, 2010-04-22 12:00:32, 2010-07-09-08.48.13.655099, NIE (rodzaj i numer dziennika, chwila wpływu, chwila wpisu, czy z urzędu)
19	<b>UMOWA PRZENIESIENIA UDZIAŁU WE WSPÓŁWŁASNOŚCI ORAZ UMOWA O PODZIAŁ DO KORZYSTANIA</b> , 4659/2010, 2010-05-12, JOANNA LEWCZUK, WARSZAWA; 125-128 (tytuł aktu, numer rep A, data sporządzenia, notariusz – imię/imiona i nazwisko/nazwiska, siedziba; położenie dokumentu - numer karty akt) DZ. KW./WA5M/00008216/10/001, 2010-05-13 12:10:43, 2010-08-11-12.22.49.252614, NIE, 125-128 (rodzaj i numer dziennika, chwila wpływu, chwila wpisu, czy z urzędu, położenie wniosku – numer karty akt)
23	<b>UMOWA PRZENIESIENIA UDZIAŁU WE WSPÓŁWŁASNOŚCI LOKALU ORAZ UMOWA O PODZIAŁ DO KORZYSTANIA</b> , 3837/2011, 2011-03-17, JOANNA LEWCZUK, WARSZAWA; 147-150 (tytuł aktu, numer rep A, data sporządzenia, notariusz – imię/imiona i nazwisko/nazwiska, siedziba; położenie dokumentu - numer karty akt) DZ. KW./WA5M/00005130/11/001, 2011-03-18 09:25:00, 2011-05-16-14.55.12.619929, NIE, 147-150 (rodzaj i numer dziennika, chwila wpływu, chwila wpisu, czy z urzędu, położenie wniosku – numer karty akt)
27	<b>UMOWA PRZENIESIENIA UDZIAŁU WE WSPÓŁWŁASNOŚCI LOKALU ORAZ UMOWA O PODZIAŁ DO KORZYSTANIA</b> , 5789/2011, 2011-04-28, JOANNA LEWCZUK, WARSZAWA; 157-160 (tytuł aktu, numer rep A, data sporządzenia, notariusz – imię/imiona i nazwisko/nazwiska, siedziba; położenie dokumentu - numer karty akt) DZ. KW./WA5M/00007767/11/001, 2011-04-29 12:25:00, 2011-06-06-10.49.59.874813, NIE, 157-160 (rodzaj i numer dziennika, chwila wpływu, chwila wpisu, czy z urzędu, położenie wniosku – numer karty akt)
29	<b>UMOWA PRZENIESIENIA UDZIAŁU WE WSPÓŁWŁASNOŚCI LOKALU ORAZ UMOWA O PODZIAŁ DO KORZYSTANIA</b> , 6123/2011, 2011-05-11, JOANNA LEWCZUK, WARSZAWA; 162-165 (tytuł aktu, numer rep A, data sporządzenia, notariusz – imię/imiona i nazwisko/nazwiska, siedziba; położenie dokumentu - numer karty akt) DZ. KW./WA5M/00008267/11/001, 2011-05-12 13:30:00, 2011-06-17-08.45.18.296067, NIE, 162-165 (rodzaj i numer dziennika, chwila wpływu, chwila wpisu, czy z urzędu, położenie wniosku – numer karty akt)
31	<b>UMOWA PRZENIESIENIA UDZIAŁU WE WSPÓŁWŁASNOŚCI LOKALU ORAZ UMOWA O PODZIAŁ DO KORZYSTANIA</b> , 7262/2011, 2011-06-07, JOANNA LEWCZUK, WARSZAWA; 191-194 (tytuł aktu, numer rep A, data sporządzenia, notariusz – imię/imiona i nazwisko/nazwiska, siedziba; położenie dokumentu - numer karty akt) DZ. KW./WA5M/00010178/11/001, 2011-06-10 12:45:00, 2011-07-25-10.29.36.395459, NIE, 191-194 (rodzaj i numer dziennika, chwila wpływu, chwila wpisu, czy z urzędu, położenie wniosku – numer karty akt)
35	<b>UMOWA DAROWIZNY ORAZ UMOWA PRZENIESIENIA UDZIAŁU WE WSPÓŁWŁASNOŚCI LOKALU NIEMIESZKALNEGO ORAZ UMOWA O PODZIAŁ DO KORZYSTANIA</b> , 8763/2011, 2011-07-12, JOANNA LEWCZUK, WARSZAWA; 204-208 (tytuł aktu, numer rep A, data sporządzenia, notariusz – imię/imiona i nazwisko/nazwiska, siedziba; położenie dokumentu - numer karty akt) DZ. KW./WA5M/00012194/11/001, 2011-07-13 13:15:00, 2011-08-23-10.38.24.144911, NIE, 204-208 (rodzaj i numer dziennika, chwila wpływu, chwila wpisu, czy z urzędu, położenie wniosku – numer karty akt)
37	<b>UMOWA PRZENIESIENIA UDZIAŁU WE WSPÓŁWŁASNOŚCI LOKALU NIEMIESZKALNEGO ORAZ UMOWA O PODZIAŁ DO KORZYSTANIA</b> , 10556/2011, 2011-08-31, JOANNA LEWCZUK, WARSZAWA; 228-231 (tytuł aktu, numer rep A, data sporządzenia, notariusz – imię/imiona i nazwisko/nazwiska, siedziba; położenie dokumentu - numer karty akt) DZ. KW./WA5M/00014877/11/001, 2011-09-02 10:40:00, 2011-10-05-11.06.30.805020, NIE, 228 (rodzaj i numer dziennika, chwila wpływu, chwila wpisu, czy z urzędu, położenie wniosku – numer karty akt)
41	<b>UMOWA PRZENIESIENIA UDZIAŁU WE WSPÓŁWŁASNOŚCI LOKALU NIEMIESZKALNEGO ORAZ UMOWA O PODZIAŁ DO KORZYSTANIA</b> , 12132/2011, 2011-10-10, JOANNA LEWCZUK, WARSZAWA; 241-245 (tytuł aktu, numer rep A, data sporządzenia, notariusz – imię/imiona i nazwisko/nazwiska, siedziba; położenie dokumentu - numer karty akt) DZ. KW./WA5M/00016984/11/001, 2011-10-12 10:00:00, 2011-11-03-11.11.12.703016, NIE, 241 (rodzaj i numer dziennika, chwila wpływu, chwila wpisu, czy z urzędu, położenie wniosku – numer karty akt)
45	<b>UMOWA SPRZEDAŻY</b> , 14254/2011, 2011-11-18, PAWEŁ ZIEMIAŃCZYK, WARSZAWA; 265-268 (tytuł aktu, numer rep A, data sporządzenia, notariusz – imię/imiona i nazwisko/nazwiska, siedziba; położenie dokumentu - numer karty akt) DZ. KW./WA5M/00019308/11/001, 2011-11-22 10:00:00, 2011-12-06-08.21.29.350754, NIE, 265 (rodzaj i numer dziennika, chwila wpływu, chwila wpisu, czy z urzędu, położenie wniosku – numer karty akt)
47	<b>UMOWA PRZENIESIENIA UDZIAŁU WE WSPÓŁWŁASNOŚCI LOKALU NIEMIESZKALNEGO ORAZ UMOWA O PODZIAŁ DO KORZYSTANIA</b> , 15239/2011, 2011-12-06, JOANNA LEWCZUK, WARSZAWA; 274-277 (tytuł aktu, numer rep A, data sporządzenia, notariusz – imię/imiona i nazwisko/nazwiska, siedziba; położenie dokumentu - numer karty akt) DZ. KW./WA5M/00020286/11/001, 2011-12-08 10:30:00, 2012-01-05-09.37.22.290277, NIE, 274 (rodzaj i numer dziennika, chwila wpływu, chwila wpisu, czy z urzędu, położenie wniosku – numer karty akt)
49	<b>UMOWA PRZENIESIENIA UDZIAŁU WE WSPÓŁWŁASNOŚCI LOKALU NIEMIESZKALNEGO ORAZ UMOWA O PODZIAŁ DO KORZYSTANIA</b> , 1233/2012, 2012-01-30, JOANNA LEWCZUK, WARSZAWA; 285-289 (tytuł aktu, numer rep A, data sporządzenia, notariusz – imię/imiona i nazwisko/nazwiska, siedziba; położenie dokumentu - numer karty akt) DZ. KW./WA5M/00001609/12/001, 2012-02-02 10:00:00, 2012-02-23-10.19.48.875498, NIE, 285-288 (rodzaj i numer dziennika, chwila wpływu, chwila wpisu, czy z urzędu, położenie wniosku – numer karty akt)
51	<b>UMOWA PRZENIESIENIA UDZIAŁU WE WSPÓŁWŁASNOŚCI LOKALU NIEMIESZKALNEGO ORAZ UMOWA O PODZIAŁ DO KORZYSTANIA</b> , 4850/2012, 2012-04-24, PAWEŁ ZIEMIAŃCZYK, WARSZAWA; 296-299 (tytuł aktu, numer rep A, data sporządzenia, notariusz – imię/imiona i nazwisko/nazwiska, siedziba; położenie dokumentu - numer karty akt) DZ. KW./WA5M/00006407/12/001, 2012-04-26 10:15:00, 2012-05-15-10.01.28.299867, NIE, 296-299 (rodzaj i numer dziennika, chwila wpływu, chwila wpisu, czy z urzędu, położenie wniosku – numer karty akt)
53	<b>UMOWA PRZENIESIENIA UDZIAŁU WE WSPÓŁWŁASNOŚCI LOKALU NIEMIESZKALNEGO ORAZ UMOWA O PODZIAŁ DO KORZYSTANIA</b> , 9278/2013, 2013-08-28, SEBASTIAN ZIĘBA, WARSZAWA; 305-308 (tytuł aktu, numer rep A, data sporządzenia, notariusz – imię/imiona i nazwisko/nazwiska, siedziba; położenie dokumentu - numer karty akt) DZ. KW./WA5M/00014210/13/001, 2013-08-29 14:10:00, 2013-09-16-12.32.23.470869, NIE, 305-308 (rodzaj i numer dziennika, chwila wpływu, chwila wpisu, czy z urzędu, położenie wniosku – numer karty akt)
55	<b>UMOWA PRZENIESIENIA UDZIAŁU WE WSPÓŁWŁASNOŚCI LOKALU NIEMIESZKALNEGO ORAZ UMOWA O PODZIAŁ DO KORZYSTANIA</b> , 11108/2013, 2013-10-25, SEBASTIAN ZIĘBA, WARSZAWA; 315-318 (tytuł aktu, numer rep A, data sporządzenia, notariusz – imię/imiona i nazwisko/nazwiska, siedziba; położenie dokumentu - numer karty akt)

	DZ. KW./WA5M/00017424/13/001, 2013-10-25 12:40:00, 2013-11-06-08.57.40.624175, NIE, 315-318 (rodzaj i numer dziennika, chwila wpływu, chwila wpisu, czy z urzędu, położenie wniosku – numer karty akt)
57	<b>UMOWA PRZENIESIENIA UDZIAŁU WE WSPÓŁWŁASNOŚCI LOKALU NIEMIESZKALNEGO ORAZ UMOWA O PODZIAŁ DO KORZYSTANIA</b> , 11116/2013, 2013-10-25, SEBASTIAN ZIĘBA, WARSZAWA; 320-323 (tytuł aktu, numer rep A, data sporządzenia, notariusz – imię/imiona i nazwisko/nazwiska, siedziba; położenie dokumentu – numer karty akt) DZ. KW./WA5M/00017425/13/001, 2013-10-25 12:40:00, 2013-11-06-09.53.30.449856, NIE, 320-323 (rodzaj i numer dziennika, chwila wpływu, chwila wpisu, czy z urzędu, położenie wniosku – numer karty akt)
59	<b>UMOWA PRZENIESIENIA UDZIAŁU WE WSPÓŁWŁASNOŚCI LOKALU NIEMIESZKALNEGO ORAZ UMOWA O PODZIAŁ DO KORZYSTANIA</b> , 222/2014, 2014-01-09, SEBASTIAN ZIĘBA, WARSZAWA; 337-340 (tytuł aktu, numer rep A, data sporządzenia, notariusz – imię/imiona i nazwisko/nazwiska, siedziba; położenie dokumentu – numer karty akt) DZ. KW./WA5M/00000589/14/001, 2014-01-15 10:00:00, 2014-02-03-11.42.34.207480, NIE, 337 (rodzaj i numer dziennika, chwila wpływu, chwila wpisu, czy z urzędu, położenie wniosku – numer karty akt)
61	<b>UMOWA PRZENIESIENIA UDZIAŁU WE WSPÓŁWŁASNOŚCI LOKALU NIEMIESZKALNEGO ORAZ UMOWA O PODZIAŁ DO KORZYSTANIA</b> , 4254/2014, 2014-04-11, SEBASTIAN ZIĘBA, WARSZAWA; 349-352 (tytuł aktu, numer rep A, data sporządzenia, notariusz – imię/imiona i nazwisko/nazwiska, siedziba; położenie dokumentu – numer karty akt) DZ. KW./WA5M/00006580/14/001, 2014-04-14 13:30:00, 2014-04-17-12.06.46.065360, NIE, 349-352 (rodzaj i numer dziennika, chwila wpływu, chwila wpisu, czy z urzędu, położenie wniosku – numer karty akt)
63	<b>UMOWA PRZENIESIENIA UDZIAŁU WE WSPÓŁWŁASNOŚCI LOKALU NIEMIESZKALNEGO ORAZ UMOWA O PODZIAŁ DO KORZYSTANIA</b> , 8464/2014, 2014-08-18, SEBASTIAN ZIĘBA, WARSZAWA; 358-361 (tytuł aktu, numer rep A, data sporządzenia, notariusz – imię/imiona i nazwisko/nazwiska, siedziba; położenie dokumentu – numer karty akt) DZ. KW./WA5M/00016058/14/001, 2014-08-21 12:10:00, 2014-09-06-10.30.37.848342, NIE, 358-361 (rodzaj i numer dziennika, chwila wpływu, chwila wpisu, czy z urzędu, położenie wniosku – numer karty akt)
65	<b>UMOWA SPRZEDAŻY</b> , 1817/2014, 2014-09-04, MAGDALENA DUBICKA, WARSZAWA; 362-366 (tytuł aktu, numer rep A, data sporządzenia, notariusz – imię/imiona i nazwisko/nazwiska, siedziba; położenie dokumentu – numer karty akt) DZ. KW./WA5M/00016888/14/001, 2014-09-05 13:20:00, 2014-09-12-09.06.39.018962, NIE, 362-367 (rodzaj i numer dziennika, chwila wpływu, chwila wpisu, czy z urzędu, położenie wniosku – numer karty akt)
67	<b>UMOWY DAROWIZN</b> , 20259/2014, 2014-11-28, ROBERT BŁASZCZAK, WARSZAWA; 20-23, WA5M/00448779/5 (tytuł aktu, numer rep A, data sporządzenia, notariusz – imię/imiona i nazwisko/nazwiska, siedziba; położenie dokumentu – numer karty akt, położenie dokumentu – numer księgi wieczystej) DZ. KW./WA5M/00023053/14/001, 2014-12-04 12:30:00, 2014-12-10-09.52.48.873120, NIE, 20-23, WA5M/00448779/5 (rodzaj i numer dziennika, chwila wpływu, chwila wpisu, czy z urzędu, położenie wniosku – numer karty akt, położenie wniosku – numer księgi)
69	<b>PROTOKÓŁ</b> , 20716/2014, 2014-12-09, ROBERT BŁASZCZAK, WARSZAWA; 25-26, WA5M/00448779/5 (tytuł aktu, numer rep A, data sporządzenia, notariusz – imię/imiona i nazwisko/nazwiska, siedziba; położenie dokumentu – numer karty akt, położenie dokumentu – numer księgi wieczystej) DZ. KW./WA5M/00023053/14/001, 2014-12-04 12:30:00, 2014-12-10-09.52.48.873120, NIE, 20-23, WA5M/00448779/5 (rodzaj i numer dziennika, chwila wpływu, chwila wpisu, czy z urzędu, położenie wniosku – numer karty akt, położenie wniosku – numer księgi)
73	<b>UMOWA PRZENIESIENIA UDZIAŁU WE WSPÓŁWŁASNOŚCI LOKALU NIEMIESZKALNEGO ORAZ UMOWA O PODZIAŁ DO KORZYSTANIA</b> , 1851/2015, 2015-03-26, ANNA DOŁBAKOWSKA, WARSZAWA; 391 (tytuł aktu, numer rep A, data sporządzenia, notariusz – imię/imiona i nazwisko/nazwiska, siedziba; położenie dokumentu – numer karty akt) DZ. KW./WA5M/00005290/15/001, 2015-03-30 09:15:00, 2015-04-03-09.33.05.858402, NIE, 391 (rodzaj i numer dziennika, chwila wpływu, chwila wpisu, czy z urzędu, położenie wniosku – numer karty akt)
77	<b>UMOWA PRZENIESIENIA UDZIAŁU WE WSPÓŁWŁASNOŚCI LOKALU NIEMIESZKALNEGO ORAZ UMOWA O PODZIAŁ DO KORZYSTANIA</b> , 1869/2015, 2015-03-26, ANNA DOŁBAKOWSKA, WARSZAWA; 406 (tytuł aktu, numer rep A, data sporządzenia, notariusz – imię/imiona i nazwisko/nazwiska, siedziba; położenie dokumentu – numer karty akt) DZ. KW./WA5M/00005293/15/001, 2015-03-30 09:15:00, 2015-04-03-12.38.37.782506, NIE, 406 (rodzaj i numer dziennika, chwila wpływu, chwila wpisu, czy z urzędu, położenie wniosku – numer karty akt)
79	<b>UMOWA PRZENIESIENIA UDZIAŁU WE WSPÓŁWŁASNOŚCI LOKALU NIEMIESZKALNEGO ORAZ UMOWA O PODZIAŁ DO KORZYSTANIA</b> , 2157/2015, 2015-04-13, JOANNA LEWCZUK, WARSZAWA; 422 (tytuł aktu, numer rep A, data sporządzenia, notariusz – imię/imiona i nazwisko/nazwiska, siedziba; położenie dokumentu – numer karty akt) DZ. KW./WA5M/00006143/15/001, 2015-04-16 09:15:00, 2015-04-20-12.28.22.704352, NIE, 422 (rodzaj i numer dziennika, chwila wpływu, chwila wpisu, czy z urzędu, położenie wniosku – numer karty akt)
83	<b>UMOWA PRZENIESIENIA UDZIAŁU WE WSPÓŁWŁASNOŚCI LOKALU NIEMIESZKALNEGO ORAZ UMOWA O PODZIAŁ DO KORZYSTANIA</b> , 2279/2015, 2015-04-17, MAŁGORZATA GAGO, WARSZAWA; 434 (tytuł aktu, numer rep A, data sporządzenia, notariusz – imię/imiona i nazwisko/nazwiska, siedziba; położenie dokumentu – numer karty akt) DZ. KW./WA5M/00006347/15/001, 2015-04-20 09:15:00, 2015-04-21-12.47.06.078335, NIE, 434 (rodzaj i numer dziennika, chwila wpływu, chwila wpisu, czy z urzędu, położenie wniosku – numer karty akt)
85	<b>UMOWA PRZENIESIENIA UDZIAŁU WE WSPÓŁWŁASNOŚCI LOKALU NIEMIESZKALNEGO ORAZ UMOWA O PODZIAŁ DO KORZYSTANIA</b> , 2285/2015, 2015-04-17, MAŁGORZATA GAGO, WARSZAWA; 439 (tytuł aktu, numer rep A, data sporządzenia, notariusz – imię/imiona i nazwisko/nazwiska, siedziba; położenie dokumentu – numer karty akt) DZ. KW./WA5M/00006348/15/001, 2015-04-20 09:15:00, 2015-04-21-13.03.47.780809, NIE, 439 (rodzaj i numer dziennika, chwila wpływu, chwila wpisu, czy z urzędu, położenie wniosku – numer karty akt)
87	<b>UMOWA PRZENIESIENIA UDZIAŁU WE WSPÓŁWŁASNOŚCI LOKALU NIEMIESZKALNEGO ORAZ UMOWA O PODZIAŁ DO KORZYSTANIA</b> , 2363/2015, 2015-04-20, JOANNA LEWCZUK, WARSZAWA; 450 (tytuł aktu, numer rep A, data sporządzenia, notariusz – imię/imiona i nazwisko/nazwiska, siedziba; położenie dokumentu – numer karty akt) DZ. KW./WA5M/00006627/15/001, 2015-04-23 13:45:00, 2015-04-24-13.07.34.977084, NIE, 450 (rodzaj i numer dziennika, chwila wpływu, chwila wpisu, czy z urzędu, położenie wniosku – numer karty akt)
89	<b>UMOWA PRZENIESIENIA UDZIAŁU WE WSPÓŁWŁASNOŚCI LOKALU NIEMIESZKALNEGO ORAZ UMOWA O PODZIAŁ DO KORZYSTANIA</b> , 2369/2015, 2015-04-20, JOANNA LEWCZUK, WARSZAWA; 455 (tytuł aktu, numer rep A, data sporządzenia, notariusz – imię/imiona i nazwisko/nazwiska, siedziba; położenie dokumentu – numer karty akt) DZ. KW./WA5M/00006628/15/001, 2015-04-23 13:45:00, 2015-04-24-13.37.58.594954, NIE, 455 (rodzaj i numer dziennika, chwila wpływu, chwila wpisu, czy z urzędu, położenie wniosku – numer karty akt)
91	<b>UMOWA PRZENIESIENIA UDZIAŁU WE WSPÓŁWŁASNOŚCI LOKALU NIEMIESZKALNEGO ORAZ UMOWA O PODZIAŁ DO KORZYSTANIA</b> , 2375/2015, 2015-04-20, JOANNA LEWCZUK, WARSZAWA; 460 (tytuł aktu, numer rep A, data sporządzenia, notariusz – imię/imiona i nazwisko/nazwiska, siedziba; położenie dokumentu – numer karty akt) DZ. KW./WA5M/00006629/15/001, 2015-04-23 13:45:00, 2015-04-24-14.39.03.245974, NIE, 460 (rodzaj i numer dziennika, chwila wpływu, chwila wpisu, czy z urzędu, położenie wniosku – numer karty akt)
95	<b>UMOWA PRZENIESIENIA UDZIAŁU WE WSPÓŁWŁASNOŚCI LOKALU NIEMIESZKALNEGO ORAZ UMOWA O PODZIAŁ DO KORZYSTANIA</b> , 2307/2015, 2015-07-02, PAWEŁ ZIEMIAŃCZYK, WARSZAWA; 503 (tytuł aktu, numer rep A, data sporządzenia, notariusz – imię/imiona i nazwisko/nazwiska, siedziba; położenie dokumentu – numer karty akt) DZ. KW./WA5M/00010483/15/001, 2015-07-06 15:52:11, 2015-07-09-12.11.31.678123, NIE, 503 (rodzaj i numer dziennika, chwila wpływu, chwila wpisu, czy z urzędu, położenie wniosku – numer karty akt)
97	<b>UMOWA PRZENIESIENIA UDZIAŁU WE WSPÓŁWŁASNOŚCI LOKALU NIEMIESZKALNEGO ORAZ UMOWA O PODZIAŁ DO KORZYSTANIA</b> , 2860/2015, 2015-08-24, PAWEŁ ZIEMIAŃCZYK, WARSZAWA; 509 (tytuł aktu, numer rep A, data sporządzenia, notariusz – imię/imiona i nazwisko/nazwiska, siedziba; położenie dokumentu – numer karty akt) DZ. KW./WA5M/00013230/15/001, 2015-08-24 12:45:00, 2015-08-25-15.07.59.356788, NIE, 509 (rodzaj i numer dziennika, chwila wpływu, chwila wpisu, czy z urzędu, położenie wniosku – numer karty akt)
99	<b>UMOWA PRZENIESIENIA UDZIAŁU WE WSPÓŁWŁASNOŚCI LOKALU NIEMIESZKALNEGO ORAZ UMOWA O PODZIAŁ DO KORZYSTANIA</b> , 2885/2015, 2015-08-24, PAWEŁ ZIEMIAŃCZYK, WARSZAWA; 513-516 (tytuł aktu, numer rep A, data sporządzenia, notariusz – imię/imiona i nazwisko/nazwiska, siedziba; położenie dokumentu – numer karty akt) DZ. KW./WA5M/00013234/15/001, 2015-08-24 12:45:00, 2015-08-26-10.15.40.045117, NIE, 513-516 (rodzaj i numer dziennika, chwila wpływu, chwila wpisu, czy z urzędu, położenie wniosku – numer karty akt)
101	<b>UMOWA PRZENIESIENIA UDZIAŁU WE WSPÓŁWŁASNOŚCI LOKALU NIEMIESZKALNEGO ORAZ UMOWA O PODZIAŁ DO KORZYSTANIA</b> , 3377/2015, 2015-10-01, PAWEŁ ZIEMIAŃCZYK, WARSZAWA; 529-532

	(tytuł aktu, numer rep A, data sporządzenia, notariusz – imię/imiona i nazwisko/nazwiska, siedziba; położenie dokumentu - numer karty akt) DZ. KW./WA5M/00015628/15/001, 2015-10-05 09:00:00, 2015-10-15-09.37.18.655697, NIE, 529-532 (rodzaj i numer dziennika, chwila wpływu, chwila wpisu, czy z urzędu, położenie wniosku – numer karty akt)
105	<b>OŚWIADCZENIE</b> , 2778/16, 2016-06-15, JOANNA LEWCZUK, WARSZAWA; 548-551 (tytuł aktu, numer rep A, data sporządzenia, notariusz – imię/imiona i nazwisko/nazwiska, siedziba; położenie dokumentu - numer karty akt) DZ. KW./WA5M/00012444/16/001, 2016-06-17 12:48:24, 2016-06-23-15.13.20.295212, NIE (rodzaj i numer dziennika, chwila wpływu, chwila wpisu, czy z urzędu)
109	<b>UMOWA PRZENIESIENIA UDZIAŁU WE WSPÓŁWŁASNOŚCI LOKALU NIEMIESZKALNEGO ORAZ PODZIAŁ DO KORZYSTANIA</b> , 4500/2016, 2016-10-13, PAWEŁ ZIEMIAŃCZYK, WARSZAWA; 591-594 (tytuł aktu, numer rep A, data sporządzenia, notariusz – imię/imiona i nazwisko/nazwiska, siedziba; położenie dokumentu - numer karty akt) DZ. KW./WA5M/00020028/16/001, 2016-10-13 19:58:40, 2016-10-19-13.03.51.322911, NIE, 588-589 (rodzaj i numer dziennika, chwila wpływu, chwila wpisu, czy z urzędu, położenie wniosku – numer karty akt)
111	<b>POSTANOWIENIE O PRZYZNANIU PRAWA PRZEJĘCIA MAJĄTKU ROZWIĄZANEJ SPÓŁKI</b> , XXVI GC 905/13, 2016-03-30, SĄD OKRĘGOWY W WARSZAWIE XXVI WYDZIAŁ GOSPODARCZY, WARSZAWA; 602 (tytuł aktu, przedmiot orzeczenia, sygnatura akt, data wydania orzeczenia, nazwa sądu, siedziba sądu; położenie dokumentu - numer karty akt) DZ. KW./WA5M/00022658/16/001, 2016-11-18 13:31:45, 2016-11-23-13.14.20.930332, NIE, 599-602 (rodzaj i numer dziennika, chwila wpływu, chwila wpisu, czy z urzędu, położenie wniosku – numer karty akt)
113	<b>UMOWA PRZENIESIENIA UDZIAŁU WE WSPÓŁWŁASNOŚCI LOKALU NIEMIESZKALNEGO ORAZ UMOWA O PODZIAŁ DO KORZYSTANIA</b> , 1256/2017, 2017-02-17, PAWEŁ ZIEMIAŃCZYK, WARSZAWA; 610 (tytuł aktu, numer rep A, data sporządzenia, notariusz – imię/imiona i nazwisko/nazwiska, siedziba; położenie dokumentu - numer karty akt) DZ. KW./WA5M/00003048/17/001, 2017-02-17 16:17:00, 2017-03-01-11.45.02.581850, NIE (rodzaj i numer dziennika, chwila wpływu, chwila wpisu, czy z urzędu)
115	<b>UMOWA SPRZEDAŻY</b> , 3587/2017, 2017-04-21, PAWEŁ ZIEMIAŃCZYK, WARSZAWA; 618-620 (tytuł aktu, numer rep A, data sporządzenia, notariusz – imię/imiona i nazwisko/nazwiska, siedziba; położenie dokumentu - numer karty akt) DZ. KW./WA5M/00006911/17/001, 2017-04-21 17:47:00, 2017-04-27-08.59.45.397246, NIE, 618-620 (rodzaj i numer dziennika, chwila wpływu, chwila wpisu, czy z urzędu, położenie wniosku – numer karty akt)
119	<b>UMOWA PRZENIESIENIA UDZIAŁU WE WSPÓŁWŁASNOŚCI LOKALU NIEMIESZKALNEGO ORAZ PODZIAŁ DO KORZYSTANIA</b> , 6340/2017, 2017-08-21, PAWEŁ ZIEMIAŃCZYK, WARSZAWA; 641-644 (tytuł aktu, numer rep A, data sporządzenia, notariusz – imię/imiona i nazwisko/nazwiska, siedziba; położenie dokumentu - numer karty akt) DZ. KW./WA5M/00015157/17/001, 2017-08-21 19:02:00, 2017-09-18-10.01.20.038790, NIE, 637 (rodzaj i numer dziennika, chwila wpływu, chwila wpisu, czy z urzędu, położenie wniosku – numer karty akt)
123	<b>UMOWY SPRZEDAŻY</b> , 4045/2017, 2017-09-08, ANDRZEJ MICOREK, WARSZAWA; 82, WA2M/00388522/9 (tytuł aktu, numer rep A, data sporządzenia, notariusz – imię/imiona i nazwisko/nazwiska, siedziba; położenie dokumentu - numer karty akt, położenie dokumentu - numer księgi wieczystej) DZ. KW./WA5M/00016517/17/001, 2017-09-08 19:03:00, 2017-10-07-12.54.55.841304, NIE, 76, WA2M/00388522/9 (rodzaj i numer dziennika, chwila wpływu, chwila wpisu, czy z urzędu, położenie wniosku – numer karty akt, położenie wniosku - numer księgi)
126	<b>UMOWA PRZENIESIENIA UDZIAŁU WE WSPÓŁWŁASNOŚCI LOKALU NIEMIESZKALNEGO ORAZ PODZIAŁ DO KORZYSTANIA</b> , 9050/2017, 2017-12-06, PAWEŁ ZIEMIAŃCZYK, WARSZAWA; 677-680 (tytuł aktu, numer rep A, data sporządzenia, notariusz – imię/imiona i nazwisko/nazwiska, siedziba; położenie dokumentu - numer karty akt) DZ. KW./WA5M/00025438/17/001, 2017-12-06 19:54:00, 2018-02-13-12.03.05.619520, NIE, 673-675 (rodzaj i numer dziennika, chwila wpływu, chwila wpisu, czy z urzędu, położenie wniosku – numer karty akt)
128	<b>UMOWA PRZENIESIENIA UDZIAŁU WE WSPÓŁWŁASNOŚCI LOKALU NIEMIESZKALNEGO ORAZ UMOWA O PODZIAŁ DO KORZYSTANIA</b> , 3984/2018, 2018-04-27, PAWEŁ ZIEMIAŃCZYK, WARSZAWA; 689-692 (tytuł aktu, numer rep A, data sporządzenia, notariusz – imię/imiona i nazwisko/nazwiska, siedziba; położenie dokumentu - numer karty akt) DZ. KW./WA5M/00012638/18/001, 2018-04-27 14:14:00, 2018-08-05-12.34.15.955606, NIE, 686-688 (rodzaj i numer dziennika, chwila wpływu, chwila wpisu, czy z urzędu, położenie wniosku – numer karty akt)
132	<b>UMOWA SPRZEDAŻY</b> , 5531/2018, 2018-11-13, JOANNA LEWCZUK, WARSZAWA; 721-725 (tytuł aktu, numer rep A, data sporządzenia, notariusz – imię/imiona i nazwisko/nazwiska, siedziba; położenie dokumentu - numer karty akt) DZ. KW./WA5M/00028240/18/001, 2018-11-13 15:38:00, 2019-03-12-14.33.14.695936, NIE, 717-719 (rodzaj i numer dziennika, chwila wpływu, chwila wpisu, czy z urzędu, położenie wniosku – numer karty akt)
134	<b>UMOWA SPRZEDAŻY</b> , 4237/2018, 2018-12-15, MONIKA CIESIELSKA, WARSZAWA; 736-740 (tytuł aktu, numer rep A, data sporządzenia, notariusz – imię/imiona i nazwisko/nazwiska, siedziba; położenie dokumentu - numer karty akt) DZ. KW./WA5M/00031260/18/001, 2018-12-15 14:21:00, 2019-03-25-13.57.18.558757, NIE, 733-734 (rodzaj i numer dziennika, chwila wpływu, chwila wpisu, czy z urzędu, położenie wniosku – numer karty akt)
136	<b>UMOWA SPRZEDAŻY</b> , 8558/2018, 2018-12-21, HANNA ZBRZEŻNA CAKAŁA, WARSZAWA; 751-754 (tytuł aktu, numer rep A, data sporządzenia, notariusz – imię/imiona i nazwisko/nazwiska, siedziba; położenie dokumentu - numer karty akt) DZ. KW./WA5M/00032125/18/001, 2018-12-21 12:05:00, 2019-04-05-08.54.44.717318, NIE, 747-749 (rodzaj i numer dziennika, chwila wpływu, chwila wpisu, czy z urzędu, położenie wniosku – numer karty akt)
138	<b>UMOWA SPRZEDAŻY</b> , 248/2019, 2019-01-18, JAN MARIA MAZAN, WARSZAWA; 764-769 (tytuł aktu, numer rep A, data sporządzenia, notariusz – imię/imiona i nazwisko/nazwiska, siedziba; położenie dokumentu - numer karty akt) DZ. KW./WA5M/00001137/19/001, 2019-01-18 11:56:00, 2019-04-15-11.51.00.068095, NIE, 760-762 (rodzaj i numer dziennika, chwila wpływu, chwila wpisu, czy z urzędu, położenie wniosku – numer karty akt)
140	<b>UMOWA PRZENIESIENIA UDZIAŁU WE WSPÓŁWŁASNOŚCI LOKALU NIEMIESZKALNEGO ORAZ UMOWA O PODZIAŁ DO KORZYSTANIA</b> , 950/2019, 2019-02-21, PAWEŁ ZIEMIAŃCZYK, WARSZAWA; 780-784 (tytuł aktu, numer rep A, data sporządzenia, notariusz – imię/imiona i nazwisko/nazwiska, siedziba; położenie dokumentu - numer karty akt) DZ. KW./WA5M/00003927/19/001, 2019-02-21 15:18:00, 2019-05-13-09.46.43.118508, NIE, 777-779 (rodzaj i numer dziennika, chwila wpływu, chwila wpisu, czy z urzędu, położenie wniosku – numer karty akt)
142	<b>UMOWA O PODZIAŁ MAJĄTKU WSPÓLNEGO</b> , 2209/2019, 2019-02-27, AGATA BANASIK, WARSZAWA; 42-48, WA5M/00438895/1 (tytuł aktu, numer rep A, data sporządzenia, notariusz – imię/imiona i nazwisko/nazwiska, siedziba; położenie dokumentu - numer karty akt, położenie dokumentu - numer księgi wieczystej) DZ. KW./WA5M/00004463/19/001, 2019-02-27 21:04:00, 2019-05-16-12.18.37.837339, NIE, 38, WA5M/00438895/1 (rodzaj i numer dziennika, chwila wpływu, chwila wpisu, czy z urzędu, położenie wniosku – numer karty akt, położenie wniosku - numer księgi)
145	<b>UMOWA SPRZEDAŻY</b> , 6959/2019, 2019-07-24, JOANNA SYLWIA NOWAKOWSKA DRAPAŁA, WARSZAWA; 69-75, WA5M/00436286/5 (tytuł aktu, numer rep A, data sporządzenia, notariusz – imię/imiona i nazwisko/nazwiska, siedziba; położenie dokumentu - numer karty akt, położenie dokumentu - numer księgi wieczystej) DZ. KW./WA5M/00024926/19/001, 2019-07-24 16:12:00, 2019-09-23-12.46.15.151938, NIE, 65-67, WA5M/00436286/5 (rodzaj i numer dziennika, chwila wpływu, chwila wpisu, czy z urzędu, położenie wniosku – numer karty akt, położenie wniosku - numer księgi)
147	<b>UMOWA O PODZIAŁ MAJĄTKU WSPÓLNEGO I UMOWA O DZIAŁ SPADKU</b> , 13132/2019, 2019-09-09, WIESŁAW GRABAREK, SOCHACZEW; 802-805 (tytuł aktu, numer rep A, data sporządzenia, notariusz – imię/imiona i nazwisko/nazwiska, siedziba; położenie dokumentu - numer karty akt) DZ. KW./WA5M/00033202/19/001, 2019-09-09 13:54:00, 2019-11-22-08.41.06.369356, NIE, 798-800 (rodzaj i numer dziennika, chwila wpływu, chwila wpisu, czy z urzędu, położenie wniosku – numer karty akt)
148	<b>AKT POŚWIADCZENIA DZIEDZICZENIA</b> , REP. A NR 9328/2019, 2019-06-27, NOTARIUSZ W SOCHACZEWIE - WIESŁAW GRABAREK; 806-807 (wskazanie podstawy, sygnatura, data wydania, wystawca; położenie dokumentu - numer karty akt) DZ. KW./WA5M/00033202/19/001, 2019-09-09 13:54:00, 2019-11-22-08.41.06.369356, NIE, 798-800 (rodzaj i numer dziennika, chwila wpływu, chwila wpisu, czy z urzędu, położenie wniosku – numer karty akt)
151	<b>AKT STANU CYWILNEGO - ODPIS SKRÓCONY AKTU MAŁŻEŃSTWA</b> , AE 1075723, 2019-12-16, KIEROWNIK URZĘDU STANU CYWILNEGO M. ST. WARSZAWY; 817 (wskazanie podstawy, sygnatura, data wydania, wystawca; położenie dokumentu - numer karty akt) DZ. KW./WA5M/00034675/20/001, 2019-12-19 13:38:00, 2020-06-15-10.47.31.881658, NIE, 815-818 (rodzaj i numer dziennika, chwila wpływu, chwila wpisu, czy z urzędu, położenie wniosku – numer karty akt)
152	<b>UMOWA SPRZEDAŻY</b> , 27/2020, 2020-01-03, ELŻBIETA NURZYŃSKA, WARSZAWA; 832-837 (tytuł aktu, numer rep A, data sporządzenia, notariusz – imię/imiona i nazwisko/nazwiska, siedziba; położenie dokumentu - numer karty akt)

	DZ. KW./WA5M/00000220/20/001, 2020-01-03 12:28:00, 2020-06-30-14.24.37.138772, NIE, 828 (rodzaj i numer dziennika, chwila wpływu, chwila wpisu, czy z urzędu, położenie wniosku – numer karty akt)
154	<b>UMOWA SPRZEDAŻY</b> , 2176/2020, 2020-02-18, PAWEŁ SAWICKI, WARSZAWA; 848-855 (tytuł aktu, numer rep A, data sporządzenia, notariusz – imię/imiona i nazwisko/nazwiska, siedziba; położenie dokumentu - numer karty akt) DZ. KW./WA5M/00008657/20/001, 2020-02-18 12:32:00, 2020-11-05-12.12.15.953803, NIE, 844-846 (rodzaj i numer dziennika, chwila wpływu, chwila wpisu, czy z urzędu, położenie wniosku – numer karty akt)
158	<b>UMOWA SPRZEDAŻY</b> , 10218/2021, 2021-05-27, KAROL BRYL, WARSZAWA; 874-876 (tytuł aktu, numer rep A, data sporządzenia, notariusz – imię/imiona i nazwisko/nazwiska, siedziba; położenie dokumentu - numer karty akt) DZ. KW./WA5M/00021178/21/001, 2021-05-27 17:36:00, 2022-08-18-13.16.46.012384, NIE, 870 (rodzaj i numer dziennika, chwila wpływu, chwila wpisu, czy z urzędu, położenie wniosku – numer karty akt)
160	<b>UMOWA SPRZEDAŻY</b> , 4583/2021, 2021-12-13, ELŻBIETA NURZYŃSKA, WARSZAWA; 888-893 (tytuł aktu, numer rep A, data sporządzenia, notariusz – imię/imiona i nazwisko/nazwiska, siedziba; położenie dokumentu - numer karty akt) DZ. KW./WA5M/00042490/21/001, 2021-12-13 19:41:00, 2023-03-20-13.13.51.681521, NIE, 884-886 (rodzaj i numer dziennika, chwila wpływu, chwila wpisu, czy z urzędu, położenie wniosku – numer karty akt)
162	<b>POSTANOWIENIE O SPROSTOWANIU USTERKI WPISU</b> , DZ.KW. 16168/23, 2023-06-27, SĄD REJONOWY DLA WARSZAWY - MOKOTOWA W WARSZAWIE, XIII WYDZIAŁ KSIĄG WIECZYSTYCH, WARSZAWA; 915 (rodzaj i przedmiot orzeczenia, sygnatura akt, data wydania orzeczenia, nazwa sądu, siedziba sądu; położenie dokumentu - numer karty akt) DZ. KW./WA5M/00016168/23/001, 2023-06-02 12:52:00, 2023-06-27-11.38.00.529768, NIE, 901 (rodzaj i numer dziennika, chwila wpływu, chwila wpisu, czy z urzędu, położenie wniosku – numer karty akt)

Powrót

## LOKAL SYMULACYJNY ODDZIAŁ NIERUCHOMOŚCI

Dział I-O	Dział I-Sp	Dział II	Dział III	Dział IV
<b>DZIAŁ III - PRAWA, ROSZCZENIA I OGRANICZENIA</b>				
Lp. 1.	---			Nr podstawy wpisu
Numer wpisu	1			4
Rodzaj wpisu	INNY WPIS			
Treść wpisu	PRAWO DO KORZYSTANIA Z WYŁĄCZENIEM OSÓB TRZECICH ZE STANOWISKA POSTOJOWEGO NR 20			
Osoba fizyczna (Imię pierwsze nazwisko, PESEL)	Lp. 1.	JAROSŁAW ZALEWSKI , 84041013573		
Lp. 2.	---			Nr podstawy wpisu
Numer wpisu	2			4
Rodzaj wpisu	INNY WPIS			
Treść wpisu	PRAWO DO KORZYSTANIA Z WYŁĄCZENIEM OSÓB TRZECICH ZE STANOWISKA POSTOJOWEGO NR 79			
Osoba fizyczna (Imię pierwsze nazwisko, PESEL)	Lp. 1.	LECH CIEŚLAK , 52052601357		
	Lp. 2.	BARBARA CIEŚLAK , 52112202809		
Lp. 3.	---			Nr podstawy wpisu
Numer wpisu	3			4
Rodzaj wpisu	INNY WPIS			
Treść wpisu	PRAWO DO KORZYSTANIA Z WYŁĄCZENIEM OSÓB TRZECICH ZE STANOWISKA POSTOJOWEGO NR 36			
Osoba fizyczna (Imię pierwsze imię drugie nazwisko, PESEL)	Lp. 1.	DANUTA URSZULA DZIABAŁA , 75072000086		
Lp. 4.	---			Nr podstawy wpisu
Numer wpisu	4			4
Rodzaj wpisu	INNY WPIS			
Treść wpisu	PRAWO DO KORZYSTANIA Z WYŁĄCZENIEM OSÓB TRZECICH ZE STANOWISKA POSTOJOWEGO NR 3			
Osoba fizyczna (Imię pierwsze imię drugie nazwisko, PESEL)	Lp. 1.	JANUSZ PIOTR NARKIEWICZ , 51041002519		
	Lp. 2.	EUGENIA ALEKSANDRA NARKIEWICZ , 50082301782		
Lp. 5.	---			Nr podstawy wpisu
Numer wpisu	5			4
Rodzaj wpisu	INNY WPIS			
Treść wpisu	PRAWO DO KORZYSTANIA Z WYŁĄCZENIEM OSÓB TRZECICH ZE STANOWISKA POSTOJOWEGO NR 9			
Osoba fizyczna (Imię pierwsze imię drugie nazwisko, PESEL)	Lp. 1.	PIOTR MIECZYŚLAW STRZAŁKOWSKI , 66091807434		
	Lp. 2.	JOLANTA EWA STRZAŁKOWSKA , 64060313685		
Lp. 6.	---			Nr podstawy wpisu
Numer wpisu	6			4, 149, 150
Rodzaj wpisu	INNY WPIS			
Treść wpisu	PRAWO DO KORZYSTANIA Z WYŁĄCZENIEM OSÓB TRZECICH ZE STANOWISKA POSTOJOWEGO NR 10			
Rodzaj zmiany	Lp. 1.	WOBEC ZAWARCIA UMOWY O PODZIAŁ MAJĄTKU WSPÓLNEGO I UMOWY O DZIAŁ SPADKU REP. A NR 13132/2019 DOKONANO ZMIAN W PODRUBRYCE 3.4.5		
Osoba fizyczna (Imię pierwsze imię drugie nazwisko, imię ojca, imię matki, PESEL)	Lp. 1.	ANDRZEJ STANISŁAW PŁOCICA , MICHAŁ, ZOFIA, 45050602857		
Lp. 7.	---			Nr podstawy wpisu
Numer wpisu	7			4, 66
Rodzaj wpisu	INNY WPIS			
Treść wpisu	PRAWO DO WYŁĄCZNEGO KORZYSTANIA Z MIEJSCA POSTOJOWEGO NR 30			
Rodzaj zmiany	Lp. 1.	WOBEC ZAWARCIA UMOWY SPRZEDAŻY REP A NR 1817/2014 DOKONANO ZMIAN W PODRUBRYCE 3.4.5		
Osoba fizyczna (Imię pierwsze imię drugie nazwisko, imię ojca, imię matki, PESEL)	Lp. 1.	JAROSŁAW PIOTR ZAWISTOWSKI , WITOLD, IRENA, 65061100056		
	Lp. 2.	JOLANTA MARIANNA ZAWISTOWSKA , LEONARD, MARIANNA, 66080501161		
Lp. 8.	---			Nr podstawy wpisu
Numer wpisu	9			4, 153
Rodzaj wpisu	INNY WPIS			
Treść wpisu	PRAWO DO KORZYSTANIA Z WYŁĄCZENIEM OSÓB TRZECICH ZE STANOWISKA POSTOJOWEGO NR 71			
Rodzaj zmiany	Lp. 1.	DOKONANO ZMIANY W PODRUBRYCE 3.4.5 WOBEC ZAWARCIA UMOWY SPRZEDAŻY DNIA 03.01.2020 R. PRZED ELŻBIETĄ NURZYŃSKĄ NOTARIUSZEM W WARSZAWIE, ZA REP A NR 27/2020		
Osoba fizyczna (Imię pierwsze imię drugie nazwisko, imię ojca, imię matki, PESEL)	Lp. 1.	DOROTA AGNIESZKA FLINT , KRZYSZTOF, DANUTA, 68100512164		
	Lp. 2.	WILLIAM JAMES FLINT , JOSEPH, ALICE		
Lp. 9.	---			Nr podstawy wpisu
Numer wpisu	10			4
Rodzaj wpisu	INNY WPIS			
Treść wpisu	PRAWO DO KORZYSTANIA Z WYŁĄCZENIEM OSÓB TRZECICH ZE STANOWISKA POSTOJOWEGO NR 76			



Osoba fizyczna (Imię pierwsze imię drugie nazwisko, PESEL)		Lp. 1.	<b>HENRYK KOBRYŃ</b> , 40030504053	
		Lp. 2.	<b>JOLANTA EWA KOBRYŃ</b> , 42122002388	
Lp. 10.	---			Nr podstawy wpisu
Numer wpisu		<b>11</b>		4
Rodzaj wpisu		<b>INNY WPIS</b>		
Treść wpisu		PRAWO DO KORZYSTANIA Z WYŁĄCZENIEM OSÓB TRZECICH ZE STANOWISKA POSTOJOWEGO NR 6		
Osoba fizyczna (Imię pierwsze nazwisko, PESEL)		Lp. 1.	<b>GRAŻYNA CICHOSZ</b> , 56113001085	
Lp. 11.	---			Nr podstawy wpisu
Numer wpisu		<b>12</b>		6, 139
Rodzaj wpisu		<b>INNY WPIS</b>		
Treść wpisu		PRAWO DO KORZYSTANIA Z WYŁĄCZENIEM OSÓB TRZECICH ZE STANOWISKA POSTOJOWEGO NR 33		
Rodzaj zmiany	Lp. 1.	WOBEC ZAWARCIA UMOWY SPRZEDAŻY ZA REP. A NR 248/2019 DOKONANO ZMIAN W PODRUBRYCE 3.4.5		
Osoba fizyczna (Imię pierwsze imię drugie nazwisko, imię ojca, imię matki, PESEL)		Lp. 1.	<b>PAWEŁ LESZCZYŃSKI</b> , ANDRZEJ, ANNA, 91090503692	
		Lp. 2.	<b>ALEKSANDRA DOROTA LESZCZYŃSKA</b> , ZBIGNIEW, ANNA, 94103006869	
Lp. 12.	---			Nr podstawy wpisu
Numer wpisu		<b>13</b>		8
Rodzaj wpisu		<b>INNY WPIS</b>		
Treść wpisu		PRAWO DO KORZYSTANIA Z WYŁĄCZENIEM INNYCH OSÓB ZE STANOWISKA POSTOJOWEGO NR 51		
Osoba fizyczna (Imię pierwsze imię drugie nazwisko, PESEL)		Lp. 1.	<b>ANDRZEJ JAN LAGRZYCKI</b> , 38112502156	
		Lp. 2.	<b>HANNA ZOFIA LAGRZYCKA</b> , 40051401306	
Lp. 13.	---			Nr podstawy wpisu
Numer wpisu		<b>14</b>		10
Rodzaj wpisu		<b>INNY WPIS</b>		
Treść wpisu		PRAWO DO KORZYSTANIA Z WYŁĄCZENIEM OSÓB TRZECICH Z CZĘŚCI LOKALU OZNACZONEJ JAKO STANOWISKO POSTOJOWE NR 74.		
Osoba fizyczna (Imię pierwsze imię drugie nazwisko, PESEL)		Lp. 1.	<b>JERZY ANDRZEJ WYRZYKOWSKI</b> , 48112104333	
		Lp. 2.	<b>IZABELA JOANNA WYRZYKOWSKA</b> , 49053004142	
Lp. 14.	---			Nr podstawy wpisu
Numer wpisu		<b>15</b>		12, 112
Rodzaj wpisu		<b>INNY WPIS</b>		
Treść wpisu		PRAWO DO KORZYSTANIA Z LOKALU NIEMIESZKALNEGO OZNACZONEGO NUMEREM G-3, Z WYŁĄCZENIEM OSÓB TRZECICH, Z CZĘŚCI WW. LOKALU OZNACZONEJ JAKO STANOWISKA POSTOJOWE NR 50 I NR 72.		
Rodzaj zmiany	Lp. 1.	W PODRUBRYCE 3.4.4 DOKONANO ZMIAN W ZWIĄZKU Z POSTANOWIENIEM SĄDU OKRĘGOWEGO W WARSZAWIE Z DNIA 30 MARCA 2016 ROKU, SYGN. AKT XXVI GC 905/13		
Inna osoba prawna lub jednostka organizacyjna niebędąca osobą prawną (nazwa, siedziba, REGON)	Lp. 1.	<b>SPÓŁDZIELCZA KASA OSZCZĘDNOŚCIOWO-KREDYTOWA "NIKE"</b> , WARSZAWA, 012935879		
Lp. 15.	---			Nr podstawy wpisu
Numer wpisu		<b>16</b>		14
Rodzaj wpisu		<b>INNY WPIS</b>		
Treść wpisu		PRAWO DO KORZYSTANIA Z WYŁĄCZENIEM OSÓB TRZECICH Z CZĘŚCI LOKALU OZNACZONEJ JAKO STANOWISKO POSTOJOWE NR 35.		
Osoba fizyczna (Imię pierwsze nazwisko, PESEL)		Lp. 1.	<b>BARBARA KLIMA</b> , 50021702861	
Lp. 16.	---			Nr podstawy wpisu
Numer wpisu		<b>17</b>		16
Rodzaj wpisu		<b>INNY WPIS</b>		
Treść wpisu		PRAWO DO KORZYSTANIA Z WYŁĄCZENIEM OSÓB TRZECICH Z CZĘŚCI LOKALU OZNACZONEJ JAKO STANOWISKO POSTOJOWE NR 37.		
Osoba fizyczna (Imię pierwsze imię drugie nazwisko, PESEL)		Lp. 1.	<b>IWONNA MAGDALENA ADAMSKA</b> , 49012000244	
Lp. 17.	---			Nr podstawy wpisu
Numer wpisu		<b>18</b>		20
Rodzaj wpisu		<b>INNY WPIS</b>		
Treść wpisu		PRAWO DO KORZYSTANIA, Z WYŁĄCZENIEM OSÓB TRZECICH, Z CZĘŚCI LOKALU NIEMIESZKALNEGO G-3 OZNACZONEJ JAKO STANOWISKO POSTOJOWE NR 67.		
Osoba fizyczna (Imię pierwsze imię drugie nazwisko, PESEL)		Lp. 1.	<b>KATARZYNA ALEKSANDRA CABA</b> , 74120909381	
Lp. 18.	---			Nr podstawy wpisu
Numer wpisu		<b>19</b>		22, 137
Rodzaj wpisu		<b>INNY WPIS</b>		
Treść wpisu		PRAWO DO WYŁĄCZNEGO KORZYSTANIA ZE STANOWISKA POSTOJOWEGO NR 31		
Rodzaj zmiany	Lp. 1.	WOBEC ZAWARCIA UMOWY SPRZEDAŻY ZA REP. A NR 8558/2018 DOKONANO ZMIAN W PODRUBRYCE 3.4.5		
Osoba fizyczna (Imię pierwsze nazwisko drugi człon nazwiska złożonego, imię ojca, imię matki, PESEL)		Lp. 1.	<b>JUSTYNA CZERSKA SOSNA</b> , MARIAN, ANNA, 77021812844	
		Lp. 2.	<b>ANDRZEJ SOSNA</b> , WIKTOR, JADWIGA, 77112410531	
Lp. 19.	---			Nr podstawy wpisu
Numer wpisu		<b>20</b>		24
Rodzaj wpisu		<b>INNY WPIS</b>		

Treść wpisu		PRAWO DO KORZYSTANIA, Z WYŁĄCZENIEM OSÓB TRZECICH, Z CZĘŚCI LOKALU OZNACZONEJ JAKO STANOWISKO POSTOJOWE NR 28.		Nr podstawy wpisu 26, 68, 70
Osoba fizyczna (Imię pierwsze imię drugie nazwisko, PESEL)	Lp. 1.	MIROSLAW PIOTR SZPINDER , 54060303454		
	Lp. 2.	JOLANTA MARIA SZPINDER , 57021603420		
Lp. 20.	---			Nr podstawy wpisu 28
Numer wpisu	21			
Rodzaj wpisu	INNY WPIS			
Treść wpisu		PRAWO DO WYŁĄCZNEGO KORZYSTANIA Z MIEJSCA POSTOJOWEGO NR 34		Nr podstawy wpisu 30
Rodzaj zmiany	Lp. 1.	WOBEK ZAWARCIA UMOWY DAROWIZNY REP A NR 20259/2014 DOKONANO ZMIAN W PODRUBRYCE 3.4.5		
Osoba fizyczna (Imię pierwsze imię drugie nazwisko, imię ojca, imię matki, PESEL)	Lp. 1.	PIOTR MIKOŁAJ WILKIN , JERZY, MARIA, 83120500379		
Lp. 21.	---			Nr podstawy wpisu 32
Numer wpisu	22			
Rodzaj wpisu	INNY WPIS			
Treść wpisu		PRAWO DO KORZYSTANIA, Z WYŁĄCZENIEM OSÓB TRZECICH, Z CZĘŚCI LOKALU OZNACZONEJ JAKO STANOWISKO POSTOJOWE NR 23.		Nr podstawy wpisu 36
Osoba fizyczna (Imię pierwsze imię drugie nazwisko, PESEL)	Lp. 1.	RYSZARD JAN GŁUCH , 51102005596		
	Lp. 2.	LIDIA ZOFIA GŁUCH , 55011105200		
Lp. 22.	---			Nr podstawy wpisu 38
Numer wpisu	23			
Rodzaj wpisu	INNY WPIS			
Treść wpisu		PRAWO DO KORZYSTANIA, Z WYŁĄCZENIEM OSÓB TRZECICH, Z CZĘŚCI LOKALU OZNACZONEJ JAKO STANOWISKO POSTOJOWE NR 38.		Nr podstawy wpisu 42
Osoba fizyczna (Imię pierwsze imię drugie nazwisko drugi człon nazwiska złożonego, PESEL)	Lp. 1.	MATEUSZ KAZIMIERZ GRANOWICZ , 81020105775		
	Lp. 2.	PATRYCJA KAMILA GOŹDZIELSKA GRANOWICZ , 82072106486		
Lp. 23.	---			Nr podstawy wpisu 46
Numer wpisu	24			
Rodzaj wpisu	INNY WPIS			
Treść wpisu		PRAWO DO KORZYSTANIA, Z WYŁĄCZENIEM OSÓB TRZECICH, Z CZĘŚCI LOKALU OZNACZONEJ JAKO STANOWISKO POSTOJOWE NR 14.		Nr podstawy wpisu 48
Osoba fizyczna (Imię pierwsze imię drugie nazwisko, PESEL)	Lp. 1.	BEATA ANNA JANKOWSKA , 69110401888		
Lp. 24.	---			
Numer wpisu	25		Nr podstawy wpisu 42	
Rodzaj wpisu	INNY WPIS			
Treść wpisu		PRAWO DO KORZYSTANIA, Z WYŁĄCZENIEM OSÓB TRZECICH, Z CZĘŚCI LOKALU OZNACZONEJ JAKO STANOWISKO POSTOJOWE NR 2.		
Rodzaj zmiany	Lp. 1.	WOBEK ZAWARCIA UMOWY SPRZEDAŻY ZA REP. A NR 3587/2017 DOKONANO ZMIAN W PODRUBRYCE 3.4.5		Nr podstawy wpisu 46
Osoba fizyczna (Imię pierwsze nazwisko, imię ojca, imię matki, PESEL)	Lp. 1.	KAMIL DANIELSKI , IRENEUSZ, BOŻENA, 85123012639		
	Lp. 2.	MONIKA NOWOGÓRSKA , JERZY, BOŻENA, 85062814622		
Lp. 25.	---			Nr podstawy wpisu 42
Numer wpisu	26			
Rodzaj wpisu	INNY WPIS			
Treść wpisu		PRAWO DO KORZYSTANIA, Z WYŁĄCZENIEM OSÓB TRZECICH, Z CZĘŚCI LOKALU OZNACZONEJ JAKO STANOWISKO POSTOJOWE NR 5.		Nr podstawy wpisu 46
Osoba fizyczna (Imię pierwsze nazwisko, PESEL)	Lp. 1.	MAŁGORZATA DOBROŚLĄWSKA , 73041000885		
Lp. 26.	---			
Numer wpisu	27		Nr podstawy wpisu 42	
Rodzaj wpisu	INNY WPIS			
Treść wpisu		PRAWO DO KORZYSTANIA, Z WYŁĄCZENIEM OSÓB TRZECICH, Z CZĘŚCI LOKALU OZNACZONEJ JAKO STANOWISKO POSTOJOWE NR 39.		
Osoba fizyczna (Imię pierwsze imię drugie nazwisko, PESEL)	Lp. 1.	BARBARA JADWIGA KOZICKA , 48120503487		Nr podstawy wpisu 42
Lp. 27.	---			
Numer wpisu	29			
Rodzaj wpisu	INNY WPIS		Nr podstawy wpisu 46	
Treść wpisu		PRAWO DO KORZYSTANIA Z WYŁĄCZENIEM OSÓB TRZECICH Z CZĘŚCI LOKALU OZNACZONEJ JAKO STANOWISKO POSTOJOWE NR 45.		
Osoba fizyczna (Imię pierwsze imię drugie nazwisko, PESEL)	Lp. 1.	TADEUSZ KAZIMIERZ SZALKIEWICZ , 37020802754		
	Lp. 2.	JUSTYNA ANNA SZALKIEWICZ , 76120700542		
	Lp. 3.	ZOFIA MARIA WAWER , 78081600824		
Lp. 28.	---			Nr podstawy wpisu 46
Numer wpisu	31			
Rodzaj wpisu	INNY WPIS			
Treść wpisu		PRAWO DO KORZYSTANIA Z WYŁĄCZENIEM OSÓB TRZECICH Z CZĘŚCI LOKALU OZNACZONEJ JAKO STANOWISKO POSTOJOWE NR 60.		Nr podstawy wpisu 48
Osoba fizyczna (Imię pierwsze imię drugie nazwisko, PESEL)	Lp. 1.	IWONA ELŻBIETA SADŁO , 61030803805		
Lp. 29.	---			
Numer wpisu	32		Nr podstawy wpisu 48	
Rodzaj wpisu	INNY WPIS			
Treść wpisu		PRAWO DO KORZYSTANIA Z WYŁĄCZENIEM OSÓB TRZECICH ZE STANOWISKA POSTOJOWEGO NR 19.		
Osoba fizyczna (Imię pierwsze nazwisko, PESEL)	Lp. 1.	WALDEMAR UTZIG , 77090317095		Nr podstawy wpisu 48
	Lp. 2.	MONIKA UTZIG , 77040813381		

Lp. 30.	---	Nr podstawy wpisu	50
Numer wpisu	<b>33</b>		
Rodzaj wpisu	<b>INNY WPIS</b>		
Treść wpisu	PRAWO DO KORZYSTANIA Z WYŁĄCZENIEM OSÓB TRZECICH ZE STANOWISKA POSTOJOWEGO NR 29.		
Osoba fizyczna (Imię pierwsze imię drugie nazwisko, PESEL)	Lp. 1.	<b>MACIEJ ROCH ŻYWczyk</b> , 66050403873	
	Lp. 2.	<b>JOLANTA ŻYWczyk</b> , 66022801560	
Lp. 31.	---	Nr podstawy wpisu	52
Numer wpisu	<b>34</b>		
Rodzaj wpisu	<b>INNY WPIS</b>		
Treść wpisu	PRAWO DO WYŁĄCZNEGO KORZYSTANIA ZE STANOWISKA POSTOJOWEGO NR 63		
Osoba fizyczna (Imię pierwsze nazwisko, PESEL)	Lp. 1.	<b>BARBARA RUDZIŃSKA</b> , 53113003369	
Lp. 32.	---	Nr podstawy wpisu	54
Numer wpisu	<b>35</b>		
Rodzaj wpisu	<b>INNY WPIS</b>		
Treść wpisu	PRAWO DO WYŁĄCZNEGO KORZYSTANIA ZE STANOWISKA POSTOJOWEGO NR 49		
Osoba fizyczna (Imię pierwsze imię drugie nazwisko, PESEL)	Lp. 1.	<b>MAREK MARIAN WALCZAK</b> , 52080202775	
	Lp. 2.	<b>ARLETA MARIA WALCZAK</b> , 52110404548	
Lp. 33.	---	Nr podstawy wpisu	56
Numer wpisu	<b>38</b>		
Rodzaj wpisu	<b>INNY WPIS</b>		
Treść wpisu	PRAWO DO KORZYSTANIA Z WYŁĄCZENIEM OSÓB TRZECICH ZE STANOWISKA POSTOJOWEGO NR 7.		
Osoba fizyczna (Imię pierwsze imię drugie nazwisko, PESEL)	Lp. 1.	<b>KRZYSZTOF PIOTR KONCA</b> , 60121702757	
	Lp. 2.	<b>MARIA JOLANTA KONCA</b> , 60010208243	
Lp. 34.	---	Nr podstawy wpisu	58
Numer wpisu	<b>39</b>		
Rodzaj wpisu	<b>INNY WPIS</b>		
Treść wpisu	PRAWO DO KORZYSTANIA Z WYŁĄCZENIEM OSÓB TRZECICH ZE STANOWISKA POSTOJOWEGO NR 16.		
Osoba fizyczna (Imię pierwsze imię drugie nazwisko, PESEL)	Lp. 1.	<b>MICHAŁ ARTUR GRZEGORZEWSKI</b> , 74072200833	
	Lp. 2.	<b>MAŁGORZATA ALICJA GRZEGORZEWSKA</b> , 78011009169	
Lp. 35.	---	Nr podstawy wpisu	60
Numer wpisu	<b>40</b>		
Rodzaj wpisu	<b>INNY WPIS</b>		
Treść wpisu	PRAWO DO KORZYSTANIA Z WYŁĄCZENIEM OSÓB TRZECICH ZE STANOWISKA POSTOJOWEGO NR 44.		
Osoba fizyczna (Imię pierwsze imię drugie nazwisko, imię ojca, imię matki, PESEL)	Lp. 1.	<b>WOJCIECH ANDRZEJ SIESICKI</b> , ZBIGNIEW, KRYSZYNA, 50103004337	
	Lp. 2.	<b>JÓZEFA ELŻBIETA SIESICKA</b> , JÓZEF, LUBA, 52092605201	
Lp. 36.	---	Nr podstawy wpisu	62
Numer wpisu	<b>41</b>		
Rodzaj wpisu	<b>INNY WPIS</b>		
Treść wpisu	PRAWO DO WYŁĄCZNEGO KORZYSTANIA ZE STANOWISKA POSTOJOWEGO NR 80		
Osoba fizyczna (Imię pierwsze imię drugie nazwisko, imię ojca, imię matki, PESEL)	Lp. 1.	<b>JAROSŁAW WOJCIECH GUŁA</b> , HENRYK, TERESA, 79070701218	
Lp. 37.	---	Nr podstawy wpisu	64
Numer wpisu	<b>42</b>		
Rodzaj wpisu	<b>INNY WPIS</b>		
Treść wpisu	PRAWO DO WYŁĄCZNEGO KORZYSTANIA ZE STANOWISKA POSTOJOWEGO NR 12		
Osoba fizyczna (Imię pierwsze imię drugie nazwisko drugi człon nazwiska złożonego, imię ojca, imię matki, PESEL)	Lp. 1.	<b>RAFAŁ KONRAD BAKALARZ</b> , EDMUND, MARIA, 76010701198	
	Lp. 2.	<b>ALEKSANDRA BRZÓZKA BAKALARZ</b> , STANISŁAW, KATARZYNA, 80082201386	
Lp. 38.	---	Nr podstawy wpisu	74
Numer wpisu	<b>44</b>		
Rodzaj wpisu	<b>INNY WPIS</b>		
Treść wpisu	PRAWO DO KORZYSTANIA Z WYŁĄCZENIEM OSÓB TRZECICH Z CZĘŚCI LOKALU OZNACZONEJ JAKO STANOWISKO POSTOJOWE NR 18		
Osoba fizyczna (Imię pierwsze imię drugie nazwisko, imię ojca, imię matki, PESEL)	Lp. 1.	<b>FELIKS MARIAN PRZYTYCKI</b> , JAKUB, RÓŻA, 51081603257	
	Lp. 2.	<b>JOLANTA WIKTORIA SŁOMIŃSKA</b> , JÓZEF, BOŻENA, 51122404380	
Lp. 39.	---	Nr podstawy wpisu	76
Numer wpisu	<b>45</b>		
Rodzaj wpisu	<b>INNY WPIS</b>		
Treść wpisu	PRAWO DO KORZYSTANIA Z WYŁĄCZENIEM OSÓB TRZECICH Z CZĘŚCI LOKALU OZNACZONEJ JAKO STANOWISKO POSTOJOWE NR 68		
Osoba fizyczna (Imię pierwsze nazwisko, imię ojca, imię matki, PESEL)	Lp. 1.	<b>ŻANETA KONOPKA</b> , KRZYSZTOF, EDYTA, 90091402108	
Lp. 40.	---	Nr podstawy wpisu	78
Numer wpisu	<b>46</b>		
Rodzaj wpisu	<b>INNY WPIS</b>		

Treść wpisu		PRAWO DO KORZYSTANIA Z WYŁĄCZENIEM OSÓB TRZECICH Z CZĘŚCI LOKALU OZNACZONEJ JAKO STANOWISKO POSTOJOWE NR 55		
Osoba fizyczna (Imię pierwsze nazwisko, imię ojca, imię matki, PESEL)	Lp. 1.	MARCIN POCZOBUT , STANISŁAW, MARIA, 77112200596		Nr podstawy wpisu
	Lp. 2.	ANETA POCZOBUT , WIESŁAW, GRAŻYNA, 77072115545		
Lp. 41.	---			80
Numer wpisu	47			80
Rodzaj wpisu	INNY WPIS			
Treść wpisu		PRAWO DO KORZYSTANIA Z WYŁĄCZENIEM OSÓB TRZECICH Z CZĘŚCI LOKALU OZNACZONEJ JAKO STANOWISKO POSTOJOWE NR 42		Nr podstawy wpisu
Osoba fizyczna (Imię pierwsze imię drugie nazwisko, imię ojca, imię matki, PESEL)	Lp. 1.	GRZEGORZ MIECZYŚLAW BRZOWSKI , ZBIGNIEW, JOLANTA, 82100912939		
	Lp. 2.	AGNIESZKA BRZOWSKA , HENRYK, DANUTA, 84092413902		
Lp. 42.	---			82, 133
Numer wpisu	48			82, 133
Rodzaj wpisu	INNY WPIS			
Treść wpisu		PRAWO DO KORZYSTANIA Z WYŁĄCZENIEM OSÓB TRZECICH Z CZĘŚCI LOKALU OZNACZONEJ JAKO STANOWISKO POSTOJOWE NR 21		Nr podstawy wpisu
Osoba fizyczna (Imię pierwsze imię drugie nazwisko, imię ojca, imię matki, PESEL)	Lp. 1.	KAZIMIERZ ODYNIĘC , TADEUSZ, JADWIGA, 43082401255		
	Lp. 2.	ANNA DANUTA ODYNIĘC , JÓZEF, HELENA, 40092702363		
Lp. 43.	---			84
Numer wpisu	49			84
Rodzaj wpisu	INNY WPIS			
Treść wpisu		PRAWO DO KORZYSTANIA Z WYŁĄCZENIEM OSÓB TRZECICH Z CZĘŚCI LOKALU OZNACZONEJ JAKO STANOWISKO POSTOJOWE NR 25		Nr podstawy wpisu
Osoba fizyczna (Imię pierwsze imię drugie nazwisko, imię ojca, imię matki, PESEL)	Lp. 1.	SEBASTIAN STEFANOWSKI , ALEKSANDER, JANINA, 75082710136		
	Lp. 2.	EWELINA ANNA STEFANOWSKA , ROMAN, EUGENIA, 76060600041		
Lp. 44.	---			86
Numer wpisu	50			86
Rodzaj wpisu	INNY WPIS			
Treść wpisu		PRAWO DO KORZYSTANIA Z WYŁĄCZENIEM OSÓB TRZECICH Z CZĘŚCI LOKALU OZNACZONEJ JAKO STANOWISKO POSTOJOWE NR 66		Nr podstawy wpisu
Osoba fizyczna (Imię pierwsze nazwisko, imię ojca, imię matki, PESEL)	Lp. 1.	KRZYSZTOF DZIĘCIOŁOWSKI , JAN, BERNARDA, 76032015370		
	Lp. 2.	MONIKA DZIĘCIOŁOWSKA , ALEKSANDER, HELENA, 82032314883		
Lp. 45.	---			88
Numer wpisu	51			88
Rodzaj wpisu	INNY WPIS			
Treść wpisu		PRAWO DO KORZYSTANIA Z WYŁĄCZENIEM OSÓB TRZECICH Z CZĘŚCI LOKALU OZNACZONEJ JAKO STANOWISKO POSTOJOWE NR 58		Nr podstawy wpisu
Osoba fizyczna (Imię pierwsze imię drugie nazwisko drugi człon nazwiska złożonego, imię ojca, imię matki, PESEL)	Lp. 1.	ANNA WIESŁAWA PAWLIK SIKORSKA , TADEUSZ, WIESŁAWA, 62061703128		
	Lp. 46.	---		
Numer wpisu	52			90
Rodzaj wpisu	INNY WPIS			
Treść wpisu		PRAWO DO KORZYSTANIA Z WYŁĄCZENIEM OSÓB TRZECICH Z CZĘŚCI LOKALU OZNACZONEJ JAKO STANOWISKO POSTOJOWE NR 52		Nr podstawy wpisu
Osoba fizyczna (Imię pierwsze imię drugie nazwisko, imię ojca, imię matki, PESEL)	Lp. 1.	DARIUSZ WŁODZIMIERZ WOJTASZEK , STANISŁAW, STANISŁAWA, 63060903458		
	Lp. 2.	KATARZYNA JOANNA WOJTASZEK , MIECZYŚLAW, IRENA, 66011707361		
Lp. 47.	---			92
Numer wpisu	53			92
Rodzaj wpisu	INNY WPIS			
Treść wpisu		PRAWO DO KORZYSTANIA Z WYŁĄCZENIEM OSÓB TRZECICH Z CZĘŚCI LOKALU OZNACZONEJ JAKO STANOWISKO POSTOJOWE NR 65		Nr podstawy wpisu
Osoba fizyczna (Imię pierwsze imię drugie nazwisko, imię ojca, imię matki, PESEL)	Lp. 1.	FILIP PAWEŁ SKAWIŃSKI , PAWEŁ, KRYSZYNA, 78062608737		
	Lp. 2.	ANNA MARIA SKAWIŃSKA , STANISŁAW, MARIA, 78100601500		
Lp. 48.	---			94, 135
Numer wpisu	54			94, 135
Rodzaj wpisu	INNY WPIS			
Treść wpisu		PRAWO DO KORZYSTANIA Z WYŁĄCZENIEM OSÓB TRZECICH Z CZĘŚCI LOKALU OZNACZONEJ JAKO STANOWISKO POSTOJOWE NR 61		Nr podstawy wpisu
Rodzaj zmiany	Lp. 1.	WOBEC ZAWARCIA UMOWY SPRZEDAŻY REP. A NR 4237/2018 DOKONANO ZMIAN W PODRUBRYCE 3.4.5		
Osoba fizyczna (Imię pierwsze imię drugie nazwisko, imię ojca, imię matki, PESEL)	Lp. 1.	BOŻENA TERESA KRZOWSKA , HENRYK, KRYSZYNA, 66062612502		
Lp. 49.	---			96
Numer wpisu	55			96
Rodzaj wpisu	INNY WPIS			
Treść wpisu		PRAWO DO KORZYSTANIA Z WYŁĄCZENIEM OSÓB TRZECICH Z CZĘŚCI LOKALU OZNACZONEJ JAKO STANOWISKO POSTOJOWE NR 24		Nr podstawy wpisu
Osoba fizyczna (Imię pierwsze imię drugie nazwisko, imię ojca, imię matki, PESEL)	Lp. 1.	JANUSZ KONRAD TUREK , ANTONI, HANNA, 51051206037		
	Lp. 2.	BOŻENA ALICJA TUREK , KAZIMIERZ, KRYSZYNA, 53021604768		
Lp. 50.	---			98
Numer wpisu	56			98
Rodzaj wpisu	INNY WPIS			

Treść wpisu		PRAWO DO KORZYSTANIA Z WYŁĄCZENIEM OSÓB TRZECICH Z CZĘŚCI LOKALU OZNACZONEJ JAKO STANOWISKO POSTOJOWE NR 53		
Osoba fizyczna (Imię pierwsze imię drugie nazwisko, imię ojca, imię matki, PESEL)	Lp. 1.	ANDRZEJ PAWEŁ BEKISZ , JAN, BERNARDA, 70041000631		Nr podstawy wpisu
	Lp. 2.	WIOLETTA BEKISZ , JAN, KRYSZYNA, 71040311306		
Lp. 51.	---			
Numer wpisu	57			100
Rodzaj wpisu	INNY WPIS			
Treść wpisu		PRAWO DO KORZYSTANIA Z WYŁĄCZENIEM OSÓB TRZECICH Z CZĘŚCI LOKALU OZNACZONEJ JAKO STANOWISKO POSTOJOWE NR 11		
Osoba fizyczna (Imię pierwsze nazwisko, imię ojca, imię matki, PESEL)	Lp. 1.	JOLANTA OPATOWSKA , TADEUSZ, BARBARA, 58062803387		
	---			
Lp. 52.	---			
Numer wpisu	58			102
Rodzaj wpisu	INNY WPIS			
Treść wpisu		PRAWO DO WYŁĄCZNEGO KORZYSTANIA ZE STANOWISKA POSTOJOWEGO NR 27		
Osoba fizyczna (Imię pierwsze imię drugie nazwisko, imię ojca, imię matki, PESEL)	Lp. 1.	MICHALINA MARIA ROBAK , WACŁAW, JADWIGA, 47012605308		
	---			
Lp. 53.	---			
Numer wpisu	59			104, 159
Rodzaj wpisu	INNY WPIS			
Treść wpisu		PRAWO DO WYŁĄCZNEGO KORZYSTANIA ZE STANOWISKA POSTOJOWEGO NR 1		
Osoba fizyczna (Imię pierwsze imię drugie nazwisko, imię ojca, imię matki, PESEL)	Lp. 1.	AGATA JOLANTA WUDEL , WŁODZIMIERZ, JOLANTA, 77092900880		
	Lp. 2.	GRZEGORZ JACEK WUDEL , LECH, ANNA, 77021000775		
Lp. 54.	---			
Numer wpisu	60			108, 155
Rodzaj wpisu	INNY WPIS			
Treść wpisu		PRAWO DO KORZYSTANIA Z WYŁĄCZENIEM OSÓB TRZECICH Z CZĘŚCI TEGO LOKALU OZNACZONEJ JAKO STANOWISKO POSTOJOWE NUMER 70		
Rodzaj zmiany	Lp. 1.	WOBEK ZAWARCIA UMOWY SPRZEDAŻY REP. A NR 2176/2020 DOKONANO ZMIAN W PODRUBRYCE 3.4.5		
Osoba fizyczna (Imię pierwsze nazwisko drugi człon nazwiska złożonego, imię ojca, imię matki, PESEL)	Lp. 1.	MARCIN TOPA , JAN, ALINA, 83020614011		
	Lp. 2.	JOANNA KALINOWSKA TOPA , ANATOL, HELENA, 84062911025		
Lp. 55.	---			
Numer wpisu	61			110
Rodzaj wpisu	INNY WPIS			
Treść wpisu		PRAWO DO KORZYSTANIA Z WYŁĄCZENIEM OSÓB TRZECICH Z CZĘŚCI LOKALU OZNACZONEJ JAKO STANOWISKO POSTOJOWE NUMER 59		
Osoba fizyczna (Imię pierwsze imię drugie nazwisko, imię ojca, imię matki, PESEL)	Lp. 1.	MARTA JOANNA ZIÓŁKOWSKA , MAREK, ELŻBIETA, 79021101104		
	---			
Lp. 56.	---			
Numer wpisu	62			114
Rodzaj wpisu	INNY WPIS			
Treść wpisu		PRAWO DO KORZYSTANIA Z WYŁĄCZENIEM OSÓB TRZECICH Z CZĘŚCI LOKALU OZNACZONEJ JAKO STANOWISKO POSTOJOWE NUMER 57		
Osoba fizyczna (Imię pierwsze imię drugie nazwisko, imię ojca, imię matki, PESEL)	Lp. 1.	RAFAŁ PIOTR GAJEWSKI , JERZY, MARIA, 76030400976		
	---			
Lp. 57.	---			
Numer wpisu	63			120
Rodzaj wpisu	INNY WPIS			
Treść wpisu		PRAWO DO KORZYSTANIA Z WYŁĄCZENIEM OSÓB TRZECICH Z CZĘŚCI TEGO LOKALU OZNACZONEJ JAKO STANOWISKO POSTOJOWE NUMER 26		
Osoba fizyczna (Imię pierwsze imię drugie nazwisko, imię ojca, imię matki, PESEL)	Lp. 1.	ANNA MARIA LEWANDOWSKA , MIROSLAW, ELŻBIETA, 86081510641		
	Lp. 2.	ŁUKASZ DOMINIK LEWANDOWSKI , RYSZARD, BARBARA, 81080412956		
Lp. 58.	---			
Numer wpisu	64			122, 131, 161
Rodzaj wpisu	INNY WPIS			
Treść wpisu		PRAWO DO KORZYSTANIA Z WYŁĄCZENIEM OSÓB TRZECICH ZE STANOWISKA POSTOJOWEGO NUMER 75 W GARAŻU G-3		
Osoba fizyczna (Imię pierwsze imię drugie nazwisko, imię ojca, imię matki, PESEL)	Lp. 1.	MAGDALENA INGA IWIŃSKA , RYSZARD, HALINA, 78010302621		
	Lp. 2.	PIOTR NORBERT IWIŃSKI , ANDRZEJ, HENRYKA, 72033001138		
Lp. 59.	---			
Numer wpisu	65			124
Rodzaj wpisu	INNY WPIS			
Treść wpisu		PRAWO DO KORZYSTANIA Z WYŁĄCZENIEM OSÓB TRZECICH ZE STANOWISKA POSTOJOWEGO NR 69.		
Osoba fizyczna (Imię pierwsze imię drugie nazwisko, imię ojca, imię matki, PESEL)	Lp. 1.	JACEK ROBERT KAUTE , TADEUSZ, WANDA, 80021304190		
	Lp. 2.	AGNIESZKA KAROLINA KAUTE , EDWARD, MARIA, 80060203548		
Lp. 60.	---			
Numer wpisu	66			125
Rodzaj wpisu	OSTRZEŻENIE			

Treść wpisu		POSTANOWIENIEM Z DNIA 3 LIPCA 2017 R. SĄD REJONOWY DLA M.ST.WARSZAWY X WYDZIAŁ GOSPODARCZY DLA SPRAW UPADŁOŚCIOWYCH I RESTRUKTURYZACYJNYCH OGŁOSIŁ UPADŁOŚĆ WSPÓŁWŁAŚCICIELA W UDZIALE 1/80 NIERUCHOMOŚCI DLA KTÓREJ PROWADZONA JEST PRZEDMIOTOWA KSIĘGA WIECZYSTA - SPÓŁDZIELCZEJ KASY OSZCZĘDNOŚCIOWO-KREDYTOWEJ "NIKE" Z SIEDZIBĄ W WARSZAWIE.		Nr podstawy wpisu
Lp. 61.	---			127
Numer wpisu	67			
Rodzaj wpisu	INNY WPIS			
Treść wpisu	PRAWO DO KORZYSTANIA Z WYŁĄCZENIEM OSÓB TRZECICH ZE STANOWISKA POSTOJOWEGO NR 22			
Osoba fizyczna (Imię pierwsze imię drugie nazwisko, imię ojca, imię matki, PESEL)	Lp. 1.	TADEUSZ SĘK , STEFAN, ANNA, 41030603117		
	Lp. 2.	ZOFIA EWA SĘK , BOLESŁAW, GENOWEFA, 48031604000		
Lp. 62.	---			129
Numer wpisu	68			
Rodzaj wpisu	INNY WPIS			
Treść wpisu	PRAWO DO KORZYSTANIA Z WYŁĄCZENIEM OSÓB TRZECICH Z CZĘŚCI TEGO LOKALU OZNACZONEJ JAKO STANOWISKO POSTOJOWE NUMER 13.			
Osoba fizyczna (Imię pierwsze imię drugie nazwisko, imię ojca, imię matki, PESEL)	Lp. 1.	MAŁGORZATA WITKOWSKA , JERZY, KRYSZYNA, 81011602546		
	Lp. 2.	DANIEL PIOTR WITKOWSKI , SŁAWOMIR, ALINA, 80062500551		
Lp. 63.	---			141
Numer wpisu	69			
Rodzaj wpisu	INNY WPIS			
Treść wpisu	PRAWO DO WYŁĄCZNEGO KORZYSTANIA ZE STANOWISKA POSTOJOWEGO NUMER 64			
Osoba fizyczna (Imię pierwsze imię drugie nazwisko, imię ojca, imię matki, PESEL)	Lp. 1.	BARBARA HANNA ALBRECHT , STANISŁAW, IRENA, 53072000346		
	Lp. 2.	ANDRZEJ PAWEŁ ALBRECHT , MIECZYSLAW, JOANNA, 52062900259		
Lp. 64.	---			144
Numer wpisu	70			
Rodzaj wpisu	OSTRZEŻENIE			
Treść wpisu	OSTRZEŻENIE O NIEZGODNOŚCI STANU PRAWNEGO NIERUCHOMOŚCI UJAWNIONEGO W NINIEJSZEJ KSIĘDZE WIECZYTEJ Z RZECZYWISTYM STANEM PRAWNYM WYNIKAJĄCYM Z AKTU POŚWIADCZENIA DZIEDZICZENIA SPORZĄDZONEGO W DNIU 27 CZERWCA 2019 ROKU PRZEZ NOTARIUSZA W SOCHACZEWIE - WIESŁAWA GRABARKA ZA REP. A NR 9328/2019, W KTÓRYM POŚWIADCZONO O NABYCIE SPADKU PO ALICJI PŁOCICA PRZEZ SPADKOBIERCÓW: ANDRZEJA PŁOCICĘ, JOANNĘ PŁOCICA-BENYOUONES I MAŁGORZATĘ PENTZ			
Przedmiot wykonywania	UDZIAŁ NR 7			
Lp. 65.	---			146
Numer wpisu	71			
Rodzaj wpisu	INNY WPIS			
Treść wpisu	PRAWO DO KORZYSTANIA, Z WYŁĄCZENIEM INNYCH OSÓB, ORAZ POBIERANIA POŻYTKÓW Z MIEJSCA POSTOJOWEGO NUMER 32			
Osoba fizyczna (Imię pierwsze imię drugie nazwisko drugi człon nazwiska złożonego, imię ojca, imię matki, PESEL)	Lp. 1.	ANDRZEJ STANISŁAW HOCHMAN , JAN, BRONISŁAWA, 37050901852		
	Lp. 2.	URSZULA ALICJA GALICKA HOCHMAN, MARIAN, STANISŁAWA, 40102502141		
Lp. 66.	---			156, 157
Numer wpisu	72			
Rodzaj wpisu	OSTRZEŻENIE			
Treść wpisu	OSTRZEŻENIE O NIEZGODNOŚCI STANU PRAWNEGO NIERUCHOMOŚCI UJAWNIONEGO W NINIEJSZEJ KSIĘDZE WIECZYTEJ Z RZECZYWISTYM STANEM PRAWNYM WYNIKAJĄCYM Z AKTU POŚWIADCZENIA DZIEDZICZENIA SPORZĄDZONEGO W DNIU 11 STYCZNIA 2021 ROKU PRZEZ NOTARIUSZA W WARSZAWIE - WIESŁAWĘ PROKOPIUK ZA REP. A NR 121/2021, W KTÓRYM POŚWIADCZONO O NABYCIE SPADKU PO WOJCIECHU SIESICKIM PRZEZ SPADKOBIERCÓW: JÓZEFĘ SIESICKĄ, ŁUKASZA SIESICKIEGO, MATEUSZA SIESICKIEGO, JONASZA SIESICKIEGO I JUSTYNĘ SIESICKĄ			
Przedmiot wykonywania	UDZIAŁ NR 42			

#### DOKUMENTY BĘDĄCE PODSTAWĄ WPISU / DANE O WNIOSKU

Nr podstawy wpisu	
4	UMOWA USTANOWIENIA ODREBNEJ WŁASNOŚCI GARAŻU I PRZENIESIENIA JEGO WSPÓŁWŁASNOŚCI WRAZ Z UDZIAŁAMI W NIERUCHOMOŚCI WSPÓLNEJ ORAZ UMOWA O PODZIAŁ DO KORZYSTANIA, 1372/2009, 2009-02-11, JOANNA LEWCZUK, WARSZAWA; 1-13 (tytuł aktu, numer rep A, data sporządzenia, notariusz – imię/imiona i nazwisko/nazwiska, siedziba; położenie dokumentu - numer karty akt) DZ. KW./WA5M/00002577/09/001, 2009-02-13 13:10:00, 2009-07-22-12.58.21.976186, NIE (rodzaj i numer dziennika, chwila wpływu, chwila wpisu, czy z urzędu)
6	UMOWA PRZENIESIENIA UDZIAŁU WE WSPÓŁWŁASNOŚCI LOKALU NIEMIESZKALNEGO-GARAŻU WIELOSTANOWISKOWEGO NA RZECZ CZŁONKA SPÓŁDZIELNI MIESZKANIOWEJ ORAZ UMOWA O PODZIAŁ DO KORZYSTANIA, 12243/2009, 2009-09-30, JOANNA LEWCZUK, WARSZAWA; 51 (tytuł aktu, numer rep A, data sporządzenia, notariusz – imię/imiona i nazwisko/nazwiska, siedziba; położenie dokumentu - numer karty akt) DZ. KW./WA5M/00018830/09/002, 2009-09-30 15:05:00, 2010-01-06-12.30.24.894563, NIE (rodzaj i numer dziennika, chwila wpływu, chwila wpisu, czy z urzędu)
8	UMOWA PRZENIESIENIA UDZIAŁU WE WSPÓŁWŁASNOŚCI LOKALU NIEMIESZKALNEGO-GARAŻU WIELOSTANOWISKOWEGO NA RZECZ CZŁONKA SPÓŁDZIELNI MIESZKANIOWEJ ORAZ UMOWA O PODZIAŁ DO KORZYSTANIA, 12249/2009, 2009-09-30, JOANNA LEWCZUK, WARSZAWA; 59 (tytuł aktu, numer rep A, data sporządzenia, notariusz – imię/imiona i nazwisko/nazwiska, siedziba; położenie dokumentu - numer karty akt)

	DZ. KW./WA5M/00018831/09/002, 2009-09-30 15:05:00, 2010-01-06-12.50.06.736760, NIE (rodzaj i numer dziennika, chwila wpływu, chwila wpisu, czy z urzędu)
10	<b>UMOWA PRZENIESIENIA UDZIAŁU WE WSPÓŁWŁASNOŚCI LOKALU NIEMIESZKALNEGO - GARAŻU NA RZECZ CZŁONKA SPÓDZIELNI MIESZKANIOWEJ ORAZ UMOWA O PODZIAŁ DO KORZYSTANIA</b> , 16077/2009, 2009-12-02, JOANNA LEWCZUK, WARSZAWA; 80-85 (tytuł aktu, numer rep A, data sporządzenia, notariusz – imię/imiona i nazwisko/nazwiska, siedziba; położenie dokumentu - numer karty akt) DZ. KW./WA5M/00024127/09/002, 2009-12-03 11:30:00, 2010-04-07-10.42.51.873318, NIE, 80-85 (rodzaj i numer dziennika, chwila wpływu, chwila wpisu, czy z urzędu, położenie wniosku – numer karty akt)
12	<b>UMOWA PRZENIESIENIA UDZIAŁU WE WSPÓŁWŁASNOŚCI LOKALU NIEMIESZKALNEGO - GARAŻU ORAZ UMOWA O PODZIAŁ DO KORZYSTANIA</b> , 2511/2010, 2010-03-22, JOANNA LEWCZUK, WARSZAWA; 93-98 (tytuł aktu, numer rep A, data sporządzenia, notariusz – imię/imiona i nazwisko/nazwiska, siedziba; położenie dokumentu - numer karty akt) DZ. KW./WA5M/00005514/10/002, 2010-03-25 12:25:53, 2010-07-07-15.10.33.758153, NIE, 93-98 (rodzaj i numer dziennika, chwila wpływu, chwila wpisu, czy z urzędu, położenie wniosku – numer karty akt)
14	<b>UMOWA PRZENIESIENIA UDZIAŁU WE WSPÓŁWŁASNOŚCI LOKALU NIEMIESZKALNEGO - GARAŻU ORAZ UMOWA O PODZIAŁ DO KORZYSTANIA</b> , 3596/2010, 2010-04-21, JOANNA LEWCZUK, WARSZAWA; 1 (tytuł aktu, numer rep A, data sporządzenia, notariusz – imię/imiona i nazwisko/nazwiska, siedziba; położenie dokumentu - numer karty akt) DZ. KW./WA5M/00007053/10/002, 2010-04-22 12:00:34, 2010-07-08-15.18.14.357303, NIE (rodzaj i numer dziennika, chwila wpływu, chwila wpisu, czy z urzędu)
16	<b>UMOWA PRZENIESIENIA UDZIAŁU WE WSPÓŁWŁASNOŚCI LOKALU NIEMIESZKALNEGO - GARAŻU ORAZ UMOWA O PODZIAŁ DO KORZYSTANIA</b> , 7054/2010, 2010-04-21, JOANNA LEWCZUK, WARSZAWA; 104 (tytuł aktu, numer rep A, data sporządzenia, notariusz – imię/imiona i nazwisko/nazwiska, siedziba; położenie dokumentu - numer karty akt) DZ. KW./WA5M/00007054/10/002, 2010-04-22 12:00:32, 2010-07-09-08.48.13.655099, NIE (rodzaj i numer dziennika, chwila wpływu, chwila wpisu, czy z urzędu)
20	<b>UMOWA PRZENIESIENIA UDZIAŁU WE WSPÓŁWŁASNOŚCI ORAZ UMOWA O PODZIAŁ DO KORZYSTANIA</b> , 4659/2010, 2010-05-12, JOANNA LEWCZUK, WARSZAWA; 125-128 (tytuł aktu, numer rep A, data sporządzenia, notariusz – imię/imiona i nazwisko/nazwiska, siedziba; położenie dokumentu - numer karty akt) DZ. KW./WA5M/00008216/10/002, 2010-05-13 12:10:43, 2010-08-11-12.22.49.252614, NIE, 125-128 (rodzaj i numer dziennika, chwila wpływu, chwila wpisu, czy z urzędu, położenie wniosku – numer karty akt)
22	<b>UMOWA PRZENIESIENIA UDZIAŁU WE WSPÓŁWŁASNOŚCI LOKALU ORAZ UMOWA O PODZIAŁ DO KORZYSTANIA</b> , 853/2011, 2011-01-26, JOANNA LEWCZUK, WARSZAWA; 136-139 (tytuł aktu, numer rep A, data sporządzenia, notariusz – imię/imiona i nazwisko/nazwiska, siedziba; położenie dokumentu - numer karty akt) DZ. KW./WA5M/00001741/11/002, 2011-01-28 09:15:00, 2011-03-28-14.13.20.723655, NIE, 136-139 (rodzaj i numer dziennika, chwila wpływu, chwila wpisu, czy z urzędu, położenie wniosku – numer karty akt)
24	<b>UMOWA PRZENIESIENIA UDZIAŁU WE WSPÓŁWŁASNOŚCI LOKALU ORAZ UMOWA O PODZIAŁ DO KORZYSTANIA</b> , 3837/2011, 2011-03-17, JOANNA LEWCZUK, WARSZAWA; 147-150 (tytuł aktu, numer rep A, data sporządzenia, notariusz – imię/imiona i nazwisko/nazwiska, siedziba; położenie dokumentu - numer karty akt) DZ. KW./WA5M/00005130/11/002, 2011-03-18 09:25:00, 2011-05-16-14.55.12.619929, NIE, 147-150 (rodzaj i numer dziennika, chwila wpływu, chwila wpisu, czy z urzędu, położenie wniosku – numer karty akt)
26	<b>UMOWA PRZENIESIENIA UDZIAŁU WE WSPÓŁWŁASNOŚCI LOKALU ORAZ UMOWA O PODZIAŁ DO KORZYSTANIA</b> , 5783/2011, 2011-04-28, JOANNA LEWCZUK, WARSZAWA; 152-155 (tytuł aktu, numer rep A, data sporządzenia, notariusz – imię/imiona i nazwisko/nazwiska, siedziba; położenie dokumentu - numer karty akt) DZ. KW./WA5M/00007761/11/002, 2011-04-29 12:25:00, 2011-06-06-10.24.25.973595, NIE, 152-155 (rodzaj i numer dziennika, chwila wpływu, chwila wpisu, czy z urzędu, położenie wniosku – numer karty akt)
28	<b>UMOWA PRZENIESIENIA UDZIAŁU WE WSPÓŁWŁASNOŚCI LOKALU ORAZ UMOWA O PODZIAŁ DO KORZYSTANIA</b> , 5789/2011, 2011-04-28, JOANNA LEWCZUK, WARSZAWA; 157-160 (tytuł aktu, numer rep A, data sporządzenia, notariusz – imię/imiona i nazwisko/nazwiska, siedziba; położenie dokumentu - numer karty akt) DZ. KW./WA5M/00007767/11/002, 2011-04-29 12:25:00, 2011-06-06-10.49.59.874813, NIE, 157-160 (rodzaj i numer dziennika, chwila wpływu, chwila wpisu, czy z urzędu, położenie wniosku – numer karty akt)
30	<b>UMOWA PRZENIESIENIA UDZIAŁU WE WSPÓŁWŁASNOŚCI LOKALU ORAZ UMOWA O PODZIAŁ DO KORZYSTANIA</b> , 6123/2011, 2011-05-11, JOANNA LEWCZUK, WARSZAWA; 162-165 (tytuł aktu, numer rep A, data sporządzenia, notariusz – imię/imiona i nazwisko/nazwiska, siedziba; położenie dokumentu - numer karty akt) DZ. KW./WA5M/00008267/11/002, 2011-05-12 13:30:00, 2011-06-17-08.45.18.296067, NIE, 162-165 (rodzaj i numer dziennika, chwila wpływu, chwila wpisu, czy z urzędu, położenie wniosku – numer karty akt)
32	<b>UMOWA PRZENIESIENIA UDZIAŁU WE WSPÓŁWŁASNOŚCI LOKALU ORAZ UMOWA O PODZIAŁ DO KORZYSTANIA</b> , 7262/2011, 2011-06-07, JOANNA LEWCZUK, WARSZAWA; 191-194 (tytuł aktu, numer rep A, data sporządzenia, notariusz – imię/imiona i nazwisko/nazwiska, siedziba; położenie dokumentu - numer karty akt) DZ. KW./WA5M/00010178/11/002, 2011-06-10 12:45:00, 2011-07-25-10.29.36.395459, NIE, 191-194 (rodzaj i numer dziennika, chwila wpływu, chwila wpisu, czy z urzędu, położenie wniosku – numer karty akt)
34	<b>UMOWA PRZENIESIENIA UDZIAŁU WE WSPÓŁWŁASNOŚCI LOKALU ORAZ UMOWA O PODZIAŁ DO KORZYSTANIA</b> , 7282/2011, 2011-06-07, JOANNA LEWCZUK, WARSZAWA; 199-202 (tytuł aktu, numer rep A, data sporządzenia, notariusz – imię/imiona i nazwisko/nazwiska, siedziba; położenie dokumentu - numer karty akt) DZ. KW./WA5M/00010180/11/002, 2011-06-10 12:45:00, 2011-07-25-12.42.28.947015, NIE, 199-202 (rodzaj i numer dziennika, chwila wpływu, chwila wpisu, czy z urzędu, położenie wniosku – numer karty akt)
36	<b>UMOWA DAROWIZNY ORAZ UMOWA PRZENIESIENIA UDZIAŁU WE WSPÓŁWŁASNOŚCI LOKALU NIEMIESZKALNEGO ORAZ UMOWA O PODZIAŁ DO KORZYSTANIA</b> , 8763/2011, 2011-07-12, JOANNA LEWCZUK, WARSZAWA; 204-208 (tytuł aktu, numer rep A, data sporządzenia, notariusz – imię/imiona i nazwisko/nazwiska, siedziba; położenie dokumentu - numer karty akt) DZ. KW./WA5M/00012194/11/002, 2011-07-13 13:15:00, 2011-08-23-10.38.24.144911, NIE, 204-208 (rodzaj i numer dziennika, chwila wpływu, chwila wpisu, czy z urzędu, położenie wniosku – numer karty akt)
38	<b>UMOWA PRZENIESIENIA UDZIAŁU WE WSPÓŁWŁASNOŚCI LOKALU NIEMIESZKALNEGO ORAZ UMOWA O PODZIAŁ DO KORZYSTANIA</b> , 10556/2011, 2011-08-31, JOANNA LEWCZUK, WARSZAWA; 228-231 (tytuł aktu, numer rep A, data sporządzenia, notariusz – imię/imiona i nazwisko/nazwiska, siedziba; położenie dokumentu - numer karty akt) DZ. KW./WA5M/00014877/11/002, 2011-09-02 10:40:00, 2011-10-05-11.06.30.805020, NIE, 228 (rodzaj i numer dziennika, chwila wpływu, chwila wpisu, czy z urzędu, położenie wniosku – numer karty akt)
42	<b>UMOWA PRZENIESIENIA UDZIAŁU WE WSPÓŁWŁASNOŚCI LOKALU NIEMIESZKALNEGO ORAZ UMOWA O PODZIAŁ DO KORZYSTANIA</b> , 12132/2011, 2011-10-10, JOANNA LEWCZUK, WARSZAWA; 241-245 (tytuł aktu, numer rep A, data sporządzenia, notariusz – imię/imiona i nazwisko/nazwiska, siedziba; położenie dokumentu - numer karty akt) DZ. KW./WA5M/00016984/11/002, 2011-10-12 10:00:00, 2011-11-03-11.11.12.703016, NIE, 241 (rodzaj i numer dziennika, chwila wpływu, chwila wpisu, czy z urzędu, położenie wniosku – numer karty akt)
46	<b>UMOWA SPRZEDAŻY</b> , 14254/2011, 2011-11-18, PAWEŁ ZIEMIAŃCZYK, WARSZAWA; 265-268 (tytuł aktu, numer rep A, data sporządzenia, notariusz – imię/imiona i nazwisko/nazwiska, siedziba; położenie dokumentu - numer karty akt) DZ. KW./WA5M/00019308/11/002, 2011-11-22 10:00:00, 2011-12-06-08.21.29.350754, NIE, 265 (rodzaj i numer dziennika, chwila wpływu, chwila wpisu, czy z urzędu, położenie wniosku – numer karty akt)
48	<b>UMOWA PRZENIESIENIA UDZIAŁU WE WSPÓŁWŁASNOŚCI LOKALU NIEMIESZKALNEGO ORAZ UMOWA O PODZIAŁ DO KORZYSTANIA</b> , 15239/2011, 2011-12-06, JOANNA LEWCZUK, WARSZAWA; 274-277 (tytuł aktu, numer rep A, data sporządzenia, notariusz – imię/imiona i nazwisko/nazwiska, siedziba; położenie dokumentu - numer karty akt) DZ. KW./WA5M/00020286/11/002, 2011-12-08 10:30:00, 2012-01-05-09.37.22.290277, NIE, 274 (rodzaj i numer dziennika, chwila wpływu, chwila wpisu, czy z urzędu, położenie wniosku – numer karty akt)
50	<b>UMOWA PRZENIESIENIA UDZIAŁU WE WSPÓŁWŁASNOŚCI LOKALU NIEMIESZKALNEGO ORAZ UMOWA O PODZIAŁ DO KORZYSTANIA</b> , 1233/2012, 2012-01-30, JOANNA LEWCZUK, WARSZAWA; 285-289 (tytuł aktu, numer rep A, data sporządzenia, notariusz – imię/imiona i nazwisko/nazwiska, siedziba; położenie dokumentu - numer karty akt) DZ. KW./WA5M/00001609/12/002, 2012-02-02 10:00:00, 2012-02-23-10.19.48.875498, NIE, 285-289 (rodzaj i numer dziennika, chwila wpływu, chwila wpisu, czy z urzędu, położenie wniosku – numer karty akt)

52	<b>UMOWA PRZENIESIENIA UDZIAŁU WE WSPÓŁWŁASNOŚCI LOKALU NIEMIESZKALNEGO ORAZ UMOWA O PODZIAŁ DO KORZYSTANIA</b> , 4850/2012, 2012-04-24, PAWEŁ ZIEMIAŃCZYK, WARSZAWA; 296-299 (tytuł aktu, numer rep A, data sporządzenia, notariusz – imię/imiona i nazwisko/nazwiska, siedziba; położenie dokumentu - numer karty akt) DZ. KW./WA5M/00006407/12/002, 2012-04-26 10:15:00, 2012-05-15-10.01.28.299867, NIE, 296-299 (rodzaj i numer dziennika, chwila wpływu, chwila wpisu, czy z urzędu, położenie wniosku – numer karty akt)
54	<b>UMOWA PRZENIESIENIA UDZIAŁU WE WSPÓŁWŁASNOŚCI LOKALU NIEMIESZKALNEGO ORAZ UMOWA O PODZIAŁ DO KORZYSTANIA</b> , 9278/2013, 2013-08-28, SEBASTIAN ZIĘBA, WARSZAWA; 305-308 (tytuł aktu, numer rep A, data sporządzenia, notariusz – imię/imiona i nazwisko/nazwiska, siedziba; położenie dokumentu - numer karty akt) DZ. KW./WA5M/00014210/13/002, 2013-08-29 14:10:00, 2013-09-16-12.32.23.470869, NIE, 305-308 (rodzaj i numer dziennika, chwila wpływu, chwila wpisu, czy z urzędu, położenie wniosku – numer karty akt)
56	<b>UMOWA PRZENIESIENIA UDZIAŁU WE WSPÓŁWŁASNOŚCI LOKALU NIEMIESZKALNEGO ORAZ UMOWA O PODZIAŁ DO KORZYSTANIA</b> , 11108/2013, 2013-10-25, SEBASTIAN ZIĘBA, WARSZAWA; 315-318 (tytuł aktu, numer rep A, data sporządzenia, notariusz – imię/imiona i nazwisko/nazwiska, siedziba; położenie dokumentu - numer karty akt) DZ. KW./WA5M/00017424/13/002, 2013-10-25 12:40:00, 2013-11-06-08.57.40.624175, NIE, 315-318 (rodzaj i numer dziennika, chwila wpływu, chwila wpisu, czy z urzędu, położenie wniosku – numer karty akt)
58	<b>UMOWA PRZENIESIENIA UDZIAŁU WE WSPÓŁWŁASNOŚCI LOKALU NIEMIESZKALNEGO ORAZ UMOWA O PODZIAŁ DO KORZYSTANIA</b> , 11116/2013, 2013-10-25, SEBASTIAN ZIĘBA, WARSZAWA; 320-323 (tytuł aktu, numer rep A, data sporządzenia, notariusz – imię/imiona i nazwisko/nazwiska, siedziba; położenie dokumentu - numer karty akt) DZ. KW./WA5M/00017425/13/002, 2013-10-25 12:40:00, 2013-11-06-09.53.30.449856, NIE, 320-323 (rodzaj i numer dziennika, chwila wpływu, chwila wpisu, czy z urzędu, położenie wniosku – numer karty akt)
60	<b>UMOWA PRZENIESIENIA UDZIAŁU WE WSPÓŁWŁASNOŚCI LOKALU NIEMIESZKALNEGO ORAZ UMOWA O PODZIAŁ DO KORZYSTANIA</b> , 222/2014, 2014-01-09, SEBASTIAN ZIĘBA, WARSZAWA; 337-340 (tytuł aktu, numer rep A, data sporządzenia, notariusz – imię/imiona i nazwisko/nazwiska, siedziba; położenie dokumentu - numer karty akt) DZ. KW./WA5M/00000589/14/002, 2014-01-15 10:00:00, 2014-02-03-11.42.34.207480, NIE, 337 (rodzaj i numer dziennika, chwila wpływu, chwila wpisu, czy z urzędu, położenie wniosku – numer karty akt)
62	<b>UMOWA PRZENIESIENIA UDZIAŁU WE WSPÓŁWŁASNOŚCI LOKALU NIEMIESZKALNEGO ORAZ UMOWA O PODZIAŁ DO KORZYSTANIA</b> , 4254/2014, 2014-04-11, SEBASTIAN ZIĘBA, WARSZAWA; 349-352 (tytuł aktu, numer rep A, data sporządzenia, notariusz – imię/imiona i nazwisko/nazwiska, siedziba; położenie dokumentu - numer karty akt) DZ. KW./WA5M/00006580/14/002, 2014-04-14 13:30:00, 2014-04-17-12.06.46.065360, NIE, 349-352 (rodzaj i numer dziennika, chwila wpływu, chwila wpisu, czy z urzędu, położenie wniosku – numer karty akt)
64	<b>UMOWA PRZENIESIENIA UDZIAŁU WE WSPÓŁWŁASNOŚCI LOKALU NIEMIESZKALNEGO ORAZ UMOWA O PODZIAŁ DO KORZYSTANIA</b> , 8464/2014, 2014-08-18, SEBASTIAN ZIĘBA, WARSZAWA; 358-361 (tytuł aktu, numer rep A, data sporządzenia, notariusz – imię/imiona i nazwisko/nazwiska, siedziba; położenie dokumentu - numer karty akt) DZ. KW./WA5M/00016058/14/002, 2014-08-21 12:10:00, 2014-09-06-10.30.37.848342, NIE, 358-361 (rodzaj i numer dziennika, chwila wpływu, chwila wpisu, czy z urzędu, położenie wniosku – numer karty akt)
66	<b>UMOWA SPRZEDAŻY</b> , 1817/2014, 2014-09-04, MAGDALENA DUBICKA, WARSZAWA; 362-366 (tytuł aktu, numer rep A, data sporządzenia, notariusz – imię/imiona i nazwisko/nazwiska, siedziba; położenie dokumentu - numer karty akt) DZ. KW./WA5M/00016888/14/002, 2014-09-05 13:20:00, 2014-09-12-09.06.39.018962, NIE, 362-367 (rodzaj i numer dziennika, chwila wpływu, chwila wpisu, czy z urzędu, położenie wniosku – numer karty akt)
68	<b>UMOWY DAROWIZN</b> , 20259/2014, 2014-11-28, ROBERT BŁASZCZAK, WARSZAWA; 20-23, WA5M/00448779/5 (tytuł aktu, numer rep A, data sporządzenia, notariusz – imię/imiona i nazwisko/nazwiska, siedziba; położenie dokumentu - numer karty akt, położenie dokumentu - numer księgi wieczystej) DZ. KW./WA5M/00023053/14/002, 2014-12-04 12:30:00, 2014-12-10-09.52.48.873120, NIE, 20-23, WA5M/00448779/5 (rodzaj i numer dziennika, chwila wpływu, chwila wpisu, czy z urzędu, położenie wniosku - numer karty akt, położenie wniosku - numer księgi)
70	<b>PROTOKÓŁ</b> , 20716/2014, 2014-12-09, ROBERT BŁASZCZAK, WARSZAWA; 25-26, WA5M/00448779/5 (tytuł aktu, numer rep A, data sporządzenia, notariusz – imię/imiona i nazwisko/nazwiska, siedziba; położenie dokumentu - numer karty akt, położenie dokumentu - numer księgi wieczystej) DZ. KW./WA5M/00023053/14/002, 2014-12-04 12:30:00, 2014-12-10-09.52.48.873120, NIE, 20-23, WA5M/00448779/5 (rodzaj i numer dziennika, chwila wpływu, chwila wpisu, czy z urzędu, położenie wniosku - numer karty akt, położenie wniosku - numer księgi)
74	<b>UMOWA PRZENIESIENIA UDZIAŁU WE WSPÓŁWŁASNOŚCI LOKALU NIEMIESZKALNEGO ORAZ UMOWA O PODZIAŁ DO KORZYSTANIA</b> , 1851/2015, 2015-03-26, ANNA DOŁBAKOWSKA, WARSZAWA; 391 (tytuł aktu, numer rep A, data sporządzenia, notariusz – imię/imiona i nazwisko/nazwiska, siedziba; położenie dokumentu - numer karty akt) DZ. KW./WA5M/00005290/15/002, 2015-03-30 09:15:00, 2015-04-03-09.33.05.858402, NIE, 391 (rodzaj i numer dziennika, chwila wpływu, chwila wpisu, czy z urzędu, położenie wniosku - numer karty akt)
76	<b>UMOWA PRZENIESIENIA UDZIAŁU WE WSPÓŁWŁASNOŚCI LOKALU NIEMIESZKALNEGO ORAZ UMOWA O PODZIAŁ DO KORZYSTANIA</b> , 1857/2015, 2015-03-26, ANNA DOŁBAKOWSKA, WARSZAWA; 397 (tytuł aktu, numer rep A, data sporządzenia, notariusz – imię/imiona i nazwisko/nazwiska, siedziba; położenie dokumentu - numer karty akt) DZ. KW./WA5M/00005291/15/002, 2015-03-30 09:15:00, 2015-04-03-11.39.02.740143, NIE, 397 (rodzaj i numer dziennika, chwila wpływu, chwila wpisu, czy z urzędu, położenie wniosku - numer karty akt)
78	<b>UMOWA PRZENIESIENIA UDZIAŁU WE WSPÓŁWŁASNOŚCI LOKALU NIEMIESZKALNEGO ORAZ UMOWA O PODZIAŁ DO KORZYSTANIA</b> , 1869/2015, 2015-03-26, ANNA DOŁBAKOWSKA, WARSZAWA; 406 (tytuł aktu, numer rep A, data sporządzenia, notariusz – imię/imiona i nazwisko/nazwiska, siedziba; położenie dokumentu - numer karty akt) DZ. KW./WA5M/00005293/15/002, 2015-03-30 09:15:00, 2015-04-03-12.38.37.782506, NIE, 406 (rodzaj i numer dziennika, chwila wpływu, chwila wpisu, czy z urzędu, położenie wniosku - numer karty akt)
80	<b>UMOWA PRZENIESIENIA UDZIAŁU WE WSPÓŁWŁASNOŚCI LOKALU NIEMIESZKALNEGO ORAZ UMOWA O PODZIAŁ DO KORZYSTANIA</b> , 2157/2015, 2015-04-13, JOANNA LEWCZUK, WARSZAWA; 422 (tytuł aktu, numer rep A, data sporządzenia, notariusz – imię/imiona i nazwisko/nazwiska, siedziba; położenie dokumentu - numer karty akt) DZ. KW./WA5M/00006143/15/002, 2015-04-16 09:15:00, 2015-04-20-12.28.22.704352, NIE, 422 (rodzaj i numer dziennika, chwila wpływu, chwila wpisu, czy z urzędu, położenie wniosku - numer karty akt)
82	<b>UMOWA PRZENIESIENIA UDZIAŁU WE WSPÓŁWŁASNOŚCI LOKALU NIEMIESZKALNEGO ORAZ UMOWA O PODZIAŁ DO KORZYSTANIA</b> , 2273/2015, 2015-04-17, MAŁGORZATA GAGO, WARSZAWA; 429 (tytuł aktu, numer rep A, data sporządzenia, notariusz – imię/imiona i nazwisko/nazwiska, siedziba; położenie dokumentu - numer karty akt) DZ. KW./WA5M/00006345/15/002, 2015-04-20 09:15:00, 2015-04-21-12.34.36.359546, NIE, 429 (rodzaj i numer dziennika, chwila wpływu, chwila wpisu, czy z urzędu, położenie wniosku - numer karty akt)
84	<b>UMOWA PRZENIESIENIA UDZIAŁU WE WSPÓŁWŁASNOŚCI LOKALU NIEMIESZKALNEGO ORAZ UMOWA O PODZIAŁ DO KORZYSTANIA</b> , 2279/2015, 2015-04-17, MAŁGORZATA GAGO, WARSZAWA; 434 (tytuł aktu, numer rep A, data sporządzenia, notariusz – imię/imiona i nazwisko/nazwiska, siedziba; położenie dokumentu - numer karty akt) DZ. KW./WA5M/00006347/15/002, 2015-04-20 09:15:00, 2015-04-21-12.47.06.078335, NIE, 434 (rodzaj i numer dziennika, chwila wpływu, chwila wpisu, czy z urzędu, położenie wniosku - numer karty akt)
86	<b>UMOWA PRZENIESIENIA UDZIAŁU WE WSPÓŁWŁASNOŚCI LOKALU NIEMIESZKALNEGO ORAZ UMOWA O PODZIAŁ DO KORZYSTANIA</b> , 2285/2015, 2015-04-17, MAŁGORZATA GAGO, WARSZAWA; 439 (tytuł aktu, numer rep A, data sporządzenia, notariusz – imię/imiona i nazwisko/nazwiska, siedziba; położenie dokumentu - numer karty akt) DZ. KW./WA5M/00006348/15/002, 2015-04-20 09:15:00, 2015-04-21-13.03.47.780809, NIE, 439 (rodzaj i numer dziennika, chwila wpływu, chwila wpisu, czy z urzędu, położenie wniosku - numer karty akt)
88	<b>UMOWA PRZENIESIENIA UDZIAŁU WE WSPÓŁWŁASNOŚCI LOKALU NIEMIESZKALNEGO ORAZ UMOWA O PODZIAŁ DO KORZYSTANIA</b> , 2363/2015, 2015-04-20, JOANNA LEWCZUK, WARSZAWA; 450 (tytuł aktu, numer rep A, data sporządzenia, notariusz – imię/imiona i nazwisko/nazwiska, siedziba; położenie dokumentu - numer karty akt) DZ. KW./WA5M/00006627/15/002, 2015-04-23 13:45:00, 2015-04-24-13.07.34.977084, NIE, 450 (rodzaj i numer dziennika, chwila wpływu, chwila wpisu, czy z urzędu, położenie wniosku - numer karty akt)
90	<b>UMOWA PRZENIESIENIA UDZIAŁU WE WSPÓŁWŁASNOŚCI LOKALU NIEMIESZKALNEGO ORAZ UMOWA O PODZIAŁ DO KORZYSTANIA</b> , 2369/2015, 2015-04-20, JOANNA LEWCZUK, WARSZAWA; 455 (tytuł aktu, numer rep A, data sporządzenia, notariusz – imię/imiona i nazwisko/nazwiska, siedziba; położenie dokumentu - numer karty akt)



	DZ. KW./WA5M/00006628/15/002, 2015-04-23 13:45:00, 2015-04-24-13.37.58.594954, NIE, 455 (rodzaj i numer dziennika, chwila wpływu, chwila wpisu, czy z urzędu, położenie wniosku – numer karty akt)
92	<b>UMOWA PRZENIESIENIA UDZIAŁU WE WSPÓŁWŁASNOŚCI LOKALU NIEMIESZKALNEGO ORAZ UMOWA O PODZIAŁ DO KORZYSTANIA</b> , 2375/2015, 2015-04-20, JOANNA LEWCZUK, WARSZAWA; 460 (tytuł aktu, numer rep A, data sporządzenia, notariusz – imię/imiona i nazwisko/nazwiska, siedziba; położenie dokumentu - numer karty akt) DZ. KW./WA5M/00006629/15/002, 2015-04-23 13:45:00, 2015-04-24-14.39.03.245974, NIE, 460 (rodzaj i numer dziennika, chwila wpływu, chwila wpisu, czy z urzędu, położenie wniosku – numer karty akt)
94	<b>UMOWA PRZENIESIENIA UDZIAŁU WE WSPÓŁWŁASNOŚCI LOKALU NIEMIESZKALNEGO ORAZ UMOWA O PODZIAŁ DO KORZYSTANIA</b> , 3191/2015, 2015-05-28, JOANNA LEWCZUK, WARSZAWA; 492, WA5M/00445757/4 (tytuł aktu, numer rep A, data sporządzenia, notariusz – imię/imiona i nazwisko/nazwiska, siedziba; położenie dokumentu - numer karty akt, położenie dokumentu - numer księgi wieczystej) DZ. KW./WA5M/00008554/15/002, 2015-06-01 09:15:00, 2015-06-08-11.51.51.343523, NIE, 492, WA5M/00445757/4 (rodzaj i numer dziennika, chwila wpływu, chwila wpisu, czy z urzędu, położenie wniosku – numer karty akt, położenie wniosku - numer księgi)
96	<b>UMOWA PRZENIESIENIA UDZIAŁU WE WSPÓŁWŁASNOŚCI LOKALU NIEMIESZKALNEGO ORAZ UMOWA O PODZIAŁ DO KORZYSTANIA</b> , 2307/2015, 2015-07-02, PAWEŁ ZIEMIAŃCZYK, WARSZAWA; 503 (tytuł aktu, numer rep A, data sporządzenia, notariusz – imię/imiona i nazwisko/nazwiska, siedziba; położenie dokumentu - numer karty akt) DZ. KW./WA5M/00010483/15/002, 2015-07-06 15:52:11, 2015-07-09-12.11.31.678123, NIE, 503 (rodzaj i numer dziennika, chwila wpływu, chwila wpisu, czy z urzędu, położenie wniosku – numer karty akt)
98	<b>UMOWA PRZENIESIENIA UDZIAŁU WE WSPÓŁWŁASNOŚCI LOKALU NIEMIESZKALNEGO ORAZ UMOWA O PODZIAŁ DO KORZYSTANIA</b> , 2860/2015, 2015-08-24, PAWEŁ ZIEMIAŃCZYK, WARSZAWA; 509 (tytuł aktu, numer rep A, data sporządzenia, notariusz – imię/imiona i nazwisko/nazwiska, siedziba; położenie dokumentu - numer karty akt) DZ. KW./WA5M/00013230/15/002, 2015-08-24 12:45:00, 2015-08-25-15.07.59.356788, NIE, 509 (rodzaj i numer dziennika, chwila wpływu, chwila wpisu, czy z urzędu, położenie wniosku – numer karty akt)
100	<b>UMOWA PRZENIESIENIA UDZIAŁU WE WSPÓŁWŁASNOŚCI LOKALU NIEMIESZKALNEGO ORAZ UMOWA O PODZIAŁ DO KORZYSTANIA</b> , 2885/2015, 2015-08-24, PAWEŁ ZIEMIAŃCZYK, WARSZAWA; 513-516 (tytuł aktu, numer rep A, data sporządzenia, notariusz – imię/imiona i nazwisko/nazwiska, siedziba; położenie dokumentu - numer karty akt) DZ. KW./WA5M/00013234/15/002, 2015-08-24 12:45:00, 2015-08-26-10.15.40.045117, NIE, 513-516 (rodzaj i numer dziennika, chwila wpływu, chwila wpisu, czy z urzędu, położenie wniosku – numer karty akt)
102	<b>UMOWA PRZENIESIENIA UDZIAŁU WE WSPÓŁWŁASNOŚCI LOKALU NIEMIESZKALNEGO ORAZ UMOWA O PODZIAŁ DO KORZYSTANIA</b> , 3377/2015, 2015-10-01, PAWEŁ ZIEMIAŃCZYK, WARSZAWA; 529-532 (tytuł aktu, numer rep A, data sporządzenia, notariusz – imię/imiona i nazwisko/nazwiska, siedziba; położenie dokumentu - numer karty akt) DZ. KW./WA5M/00015628/15/002, 2015-10-05 09:00:00, 2015-10-15-09.37.18.655697, NIE, 529-532 (rodzaj i numer dziennika, chwila wpływu, chwila wpisu, czy z urzędu, położenie wniosku – numer karty akt)
104	<b>UMOWA PRZENIESIENIA UDZIAŁU WE WSPÓŁWŁASNOŚCI LOKALU NIEMIESZKALNEGO ORAZ UMOWA O PODZIAŁ DO KORZYSTANIA</b> , 625/2015, 2016-02-24, PAWEŁ ZIEMIAŃCZYK, WARSZAWA; 538 (tytuł aktu, numer rep A, data sporządzenia, notariusz – imię/imiona i nazwisko/nazwiska, siedziba; położenie dokumentu - numer karty akt) DZ. KW./WA5M/00004230/16/002, 2016-02-25 12:34:13, 2016-03-04-15.10.07.000871, NIE, 538 (rodzaj i numer dziennika, chwila wpływu, chwila wpisu, czy z urzędu, położenie wniosku – numer karty akt)
108	<b>UMOWA PRZENIESIENIA UDZIAŁU WE WSPÓŁWŁASNOŚCI LOKALU NIEMIESZKALNEGO ORAZ UMOWA O PODZIAŁ DO KORZYSTANIA</b> , 3452/2016, 2016-07-14, ROBERT TELESIŃSKI, WARSZAWA; 563-567 (tytuł aktu, numer rep A, data sporządzenia, notariusz – imię/imiona i nazwisko/nazwiska, siedziba; położenie dokumentu - numer karty akt) DZ. KW./WA5M/00014617/16/002, 2016-07-14 17:20:48, 2016-07-19-11.38.11.728729, NIE, 559 (rodzaj i numer dziennika, chwila wpływu, chwila wpisu, czy z urzędu, położenie wniosku – numer karty akt)
110	<b>UMOWA PRZENIESIENIA UDZIAŁU WE WSPÓŁWŁASNOŚCI LOKALU NIEMIESZKALNEGO ORAZ PODZIAŁ DO KORZYSTANIA</b> , 4500/2016, 2016-10-13, PAWEŁ ZIEMIAŃCZYK, WARSZAWA; 591-594 (tytuł aktu, numer rep A, data sporządzenia, notariusz – imię/imiona i nazwisko/nazwiska, siedziba; położenie dokumentu - numer karty akt) DZ. KW./WA5M/00020028/16/002, 2016-10-13 19:58:40, 2016-10-19-13.03.51.322911, NIE, 588-589 (rodzaj i numer dziennika, chwila wpływu, chwila wpisu, czy z urzędu, położenie wniosku – numer karty akt)
112	<b>POSTANOWIENIE O PRYZNANIU PRAWA PRZEJĘCIA MAJĄTKU ROZWIĄZANEJ SPÓŁKI</b> , XXVI GC 905/13, 2016-03-30, SĄD OKRĘGOWY W WARSZAWIE XXVI WYDZIAŁ GOSPODARCZY, WARSZAWA; 602 (rodzaj i przedmiot orzeczenia, sygnatura akt, data wydania orzeczenia, nazwa sądu, siedziba sądu; położenie dokumentu - numer karty akt) DZ. KW./WA5M/00022658/16/002, 2016-11-18 13:31:45, 2016-11-23-13.14.20.930332, NIE, 599-602 (rodzaj i numer dziennika, chwila wpływu, chwila wpisu, czy z urzędu, położenie wniosku – numer karty akt)
114	<b>UMOWA PRZENIESIENIA UDZIAŁU WE WSPÓŁWŁASNOŚCI LOKALU NIEMIESZKALNEGO ORAZ UMOWA O PODZIAŁ DO KORZYSTANIA</b> , 1256/2017, 2017-02-17, PAWEŁ ZIEMIAŃCZYK, WARSZAWA; 610 (tytuł aktu, numer rep A, data sporządzenia, notariusz – imię/imiona i nazwisko/nazwiska, siedziba; położenie dokumentu - numer karty akt) DZ. KW./WA5M/00003048/17/002, 2017-02-17 16:17:00, 2017-03-01-11.45.02.581850, NIE (rodzaj i numer dziennika, chwila wpływu, chwila wpisu, czy z urzędu)
117	<b>UMOWA SPRZEDAŻY</b> , 3587/2017, 2017-04-21, PAWEŁ ZIEMIAŃCZYK, WARSZAWA; 618-620 (tytuł aktu, numer rep A, data sporządzenia, notariusz – imię/imiona i nazwisko/nazwiska, siedziba; położenie dokumentu - numer karty akt) DZ. KW./WA5M/00006911/17/002, 2017-04-21 17:47:00, 2017-04-27-08.59.45.397246, NIE, 618-620 (rodzaj i numer dziennika, chwila wpływu, chwila wpisu, czy z urzędu, położenie wniosku – numer karty akt)
118	<b>POSTANOWIENIE O STWIERDZENIU NABYCIA SPADKU</b> , II NS 970/16, 2017-01-09, SĄD REJONOWY DLA WARSZAWY MOKOTOWA W WARSZAWIE II WYDZIAŁ CYWILNY, WARSZAWA; 628 (rodzaj i przedmiot orzeczenia, sygnatura akt, data wydania orzeczenia, nazwa sądu, siedziba sądu; położenie dokumentu - numer karty akt) DZ. KW./WA5M/00006911/17/002, 2017-04-21 17:47:00, 2017-04-27-08.59.45.397246, NIE, 618-620 (rodzaj i numer dziennika, chwila wpływu, chwila wpisu, czy z urzędu, położenie wniosku – numer karty akt)
120	<b>UMOWA PRZENIESIENIA UDZIAŁU WE WSPÓŁWŁASNOŚCI LOKALU NIEMIESZKALNEGO ORAZ PODZIAŁ DO KORZYSTANIA</b> , 6340/2017, 2017-08-21, PAWEŁ ZIEMIAŃCZYK, WARSZAWA; 641-644 (tytuł aktu, numer rep A, data sporządzenia, notariusz – imię/imiona i nazwisko/nazwiska, siedziba; położenie dokumentu - numer karty akt) DZ. KW./WA5M/00015157/17/002, 2017-08-21 19:02:00, 2017-09-18-10.01.20.038790, NIE, 637 (rodzaj i numer dziennika, chwila wpływu, chwila wpisu, czy z urzędu, położenie wniosku – numer karty akt)
122	<b>UMOWA PRZENIESIENIA UDZIAŁU WE WSPÓŁWŁASNOŚCI LOKALU NIEMIESZKALNEGO ORAZ PODZIAŁ DO KORZYSTANIA</b> , 6722/2017, 2017-09-05, PAWEŁ ZIEMIAŃCZYK, WARSZAWA; 655-658 (tytuł aktu, numer rep A, data sporządzenia, notariusz – imię/imiona i nazwisko/nazwiska, siedziba; położenie dokumentu - numer karty akt) DZ. KW./WA5M/00016090/17/002, 2017-09-05 09:21:00, 2017-10-03-12.23.25.701350, NIE, 651 (rodzaj i numer dziennika, chwila wpływu, chwila wpisu, czy z urzędu, położenie wniosku – numer karty akt)
124	<b>UMOWY SPRZEDAŻY</b> , 4045/2017, 2017-09-08, ANDRZEJ MICOREK, WARSZAWA; 82, WA2M/00388522/9 (tytuł aktu, numer rep A, data sporządzenia, notariusz – imię/imiona i nazwisko/nazwiska, siedziba; położenie dokumentu - numer karty akt, położenie dokumentu - numer księgi wieczystej) DZ. KW./WA5M/00016517/17/002, 2017-09-08 19:03:00, 2017-10-07-12.54.55.841304, NIE, 76, WA2M/00388522/9 (rodzaj i numer dziennika, chwila wpływu, chwila wpisu, czy z urzędu, położenie wniosku – numer karty akt, położenie wniosku - numer księgi)
125	<b>POSTANOWIENIE O OGŁOSZENIU UPADŁOŚCI</b> , X GU 1010/17, 2017-07-03, SĄD REJONOWY DLA M.ST.WARSZAWY X WYDZIAŁ GOSPODARCZY DLA SPRAW UPADŁOŚCIOWYCH I RESTRUKTURYZACYJNYCH, WARSZAWA; 668 (rodzaj i przedmiot orzeczenia, sygnatura akt, data wydania orzeczenia, nazwa sądu, siedziba sądu; położenie dokumentu - numer karty akt) DZ. KW./WA5M/00019183/17/001, 2017-10-06 12:42:00, 2017-11-12-11.27.28.266813, NIE, 666 (rodzaj i numer dziennika, chwila wpływu, chwila wpisu, czy z urzędu, położenie wniosku – numer karty akt)
127	<b>UMOWA PRZENIESIENIA UDZIAŁU WE WSPÓŁWŁASNOŚCI LOKALU NIEMIESZKALNEGO ORAZ PODZIAŁ DO KORZYSTANIA</b> , 9050/2017, 2017-12-06, PAWEŁ ZIEMIAŃCZYK, WARSZAWA; 677-680 (tytuł aktu, numer rep A, data sporządzenia, notariusz – imię/imiona i nazwisko/nazwiska, siedziba; położenie dokumentu - numer karty akt) DZ. KW./WA5M/00025438/17/002, 2017-12-06 19:54:00, 2018-02-13-12.03.05.619520, NIE, 673-675 (rodzaj i numer dziennika, chwila wpływu, chwila wpisu, czy z urzędu, położenie wniosku – numer karty akt)

129	<b>UMOWA PRZENIESIENIA UDZIAŁU WE WSPÓŁWŁASNOŚCI LOKALU NIEMIESZKALNEGO ORAZ UMOWA O PODZIAŁ DO KORZYSTANIA</b> , 3984/2018, 2018-04-27, PAWEŁ ZIEMIAŃCZYK, WARSZAWA; 689-692 (tytuł aktu, numer rep A, data sporządzenia, notariusz – imię/imiona i nazwisko/nazwiska, siedziba; położenie dokumentu - numer karty akt) DZ. KW./WA5M/00012638/18/002, 2018-04-27 14:14:00, 2018-08-05-12.34.15.955606, NIE, 686-688 (rodzaj i numer dziennika, chwila wpływu, chwila wpisu, czy z urzędu, położenie wniosku – numer karty akt)
131	<b>UMOWA SPRZEDAŻY</b> , 934/2018, 2018-09-04, ELŻBIETA NURZYŃSKA, WARSZAWA; 703-708 (tytuł aktu, numer rep A, data sporządzenia, notariusz – imię/imiona i nazwisko/nazwiska, siedziba; położenie dokumentu - numer karty akt) DZ. KW./WA5M/00022496/18/002, 2018-09-04 19:19:00, 2018-12-28-16.57.51.871529, NIE, 699 (rodzaj i numer dziennika, chwila wpływu, chwila wpisu, czy z urzędu, położenie wniosku – numer karty akt)
133	<b>UMOWA SPRZEDAŻY</b> , 5531/2018, 2018-11-13, JOANNA LEWCZUK, WARSZAWA; 721-725 (tytuł aktu, numer rep A, data sporządzenia, notariusz – imię/imiona i nazwisko/nazwiska, siedziba; położenie dokumentu - numer karty akt) DZ. KW./WA5M/00028240/18/002, 2018-11-13 15:38:00, 2019-03-12-14.33.14.695936, NIE, 717-719 (rodzaj i numer dziennika, chwila wpływu, chwila wpisu, czy z urzędu, położenie wniosku – numer karty akt)
135	<b>UMOWA SPRZEDAŻY</b> , 4237/2018, 2018-12-15, MONIKA CIESIELSKA, WARSZAWA; 736-740 (tytuł aktu, numer rep A, data sporządzenia, notariusz – imię/imiona i nazwisko/nazwiska, siedziba; położenie dokumentu - numer karty akt) DZ. KW./WA5M/00031260/18/002, 2018-12-15 14:21:00, 2019-03-25-13.57.18.558757, NIE, 733-734 (rodzaj i numer dziennika, chwila wpływu, chwila wpisu, czy z urzędu, położenie wniosku – numer karty akt)
137	<b>UMOWA SPRZEDAŻY</b> , 8558/2018, 2018-12-21, HANNA ZBRZEŻNA CAKAŁA, WARSZAWA; 751-754 (tytuł aktu, numer rep A, data sporządzenia, notariusz – imię/imiona i nazwisko/nazwiska, siedziba; położenie dokumentu - numer karty akt) DZ. KW./WA5M/00032125/18/002, 2018-12-21 12:05:00, 2019-04-05-08.54.44.717318, NIE, 747-749 (rodzaj i numer dziennika, chwila wpływu, chwila wpisu, czy z urzędu, położenie wniosku – numer karty akt)
139	<b>UMOWA SPRZEDAŻY</b> , 248/2019, 2019-01-18, JAN MARIA MAZAN, WARSZAWA; 764-769 (tytuł aktu, numer rep A, data sporządzenia, notariusz – imię/imiona i nazwisko/nazwiska, siedziba; położenie dokumentu - numer karty akt) DZ. KW./WA5M/00001149/19/001, 2019-01-18 13:31:00, 2019-04-15-12.04.46.109152, NIE, 770-771 (rodzaj i numer dziennika, chwila wpływu, chwila wpisu, czy z urzędu, położenie wniosku – numer karty akt)
141	<b>UMOWA PRZENIESIENIA UDZIAŁU WE WSPÓŁWŁASNOŚCI LOKALU NIEMIESZKALNEGO ORAZ UMOWA O PODZIAŁ DO KORZYSTANIA</b> , 950/2019, 2019-02-21, PAWEŁ ZIEMIAŃCZYK, WARSZAWA; 780-784 (tytuł aktu, numer rep A, data sporządzenia, notariusz – imię/imiona i nazwisko/nazwiska, siedziba; położenie dokumentu - numer karty akt) DZ. KW./WA5M/00003927/19/002, 2019-02-21 15:18:00, 2019-05-13-09.46.43.118508, NIE, 777-779 (rodzaj i numer dziennika, chwila wpływu, chwila wpisu, czy z urzędu, położenie wniosku – numer karty akt)
144	<b>AKT POŚWIADCZENIA DZIEDZICZENIA</b> , REP. A NR 9328/2019, 2019-06-27, NOTARIUSZ W SOCHACZEWIE - WIESŁAW GRABAREK; 790-791 (wskazanie podstawy, sygnatura, data wydania, wystawca; położenie dokumentu - numer karty akt) DZ. KW./WA5M/00019847/19/001, 2019-07-03 13:22:00, 2019-08-14-08.36.14.840140, TAK, 789 (rodzaj i numer dziennika, chwila wpływu, chwila wpisu, czy z urzędu, położenie wniosku – numer karty akt)
146	<b>UMOWA SPRZEDAŻY</b> , 6959/2019, 2019-07-24, JOANNA SYLWIA NOWAKOWSKA DRAPAŁA, WARSZAWA; 69-75, WA5M/00436286/5 (tytuł aktu, numer rep A, data sporządzenia, notariusz – imię/imiona i nazwisko/nazwiska, siedziba; położenie dokumentu - numer karty akt, położenie dokumentu - numer księgi wieczystej) DZ. KW./WA5M/00024926/19/002, 2019-07-24 16:12:00, 2019-09-23-12.46.15.151938, NIE, 65-67, WA5M/00436286/5 (rodzaj i numer dziennika, chwila wpływu, chwila wpisu, czy z urzędu, położenie wniosku – numer karty akt, położenie wniosku - numer księgi)
149	<b>UMOWA O PODZIAŁ MAJĄTKU WSPÓLNEGO I UMOWA O DZIAŁ SPADKU</b> , 13132/2019, 2019-09-09, WIESŁAW GRABAREK, SOCHACZEW; 802-805 (tytuł aktu, numer rep A, data sporządzenia, notariusz – imię/imiona i nazwisko/nazwiska, siedziba; położenie dokumentu - numer karty akt) DZ. KW./WA5M/00033202/19/002, 2019-09-09 13:54:00, 2019-11-22-08.41.06.369356, NIE, 798-800 (rodzaj i numer dziennika, chwila wpływu, chwila wpisu, czy z urzędu, położenie wniosku – numer karty akt)
150	<b>AKT POŚWIADCZENIA DZIEDZICZENIA</b> , REP. A NR 9328/2019, 2019-06-27, NOTARIUSZ W SOCHACZEWIE - WIESŁAW GRABAREK; 806-807 (wskazanie podstawy, sygnatura, data wydania, wystawca; położenie dokumentu - numer karty akt) DZ. KW./WA5M/00033202/19/002, 2019-09-09 13:54:00, 2019-11-22-08.41.06.369356, NIE, 798-800 (rodzaj i numer dziennika, chwila wpływu, chwila wpisu, czy z urzędu, położenie wniosku – numer karty akt)
153	<b>UMOWA SPRZEDAŻY</b> , 27/2020, 2020-01-03, ELŻBIETA NURZYŃSKA, WARSZAWA; 832-837 (tytuł aktu, numer rep A, data sporządzenia, notariusz – imię/imiona i nazwisko/nazwiska, siedziba; położenie dokumentu - numer karty akt) DZ. KW./WA5M/00000220/20/002, 2020-01-03 12:28:00, 2020-06-30-14.24.37.138772, NIE, 828 (rodzaj i numer dziennika, chwila wpływu, chwila wpisu, czy z urzędu, położenie wniosku – numer karty akt)
155	<b>UMOWA SPRZEDAŻY</b> , 2176/2020, 2020-02-18, PAWEŁ SAWICKI, WARSZAWA; 848-855 (tytuł aktu, numer rep A, data sporządzenia, notariusz – imię/imiona i nazwisko/nazwiska, siedziba; położenie dokumentu - numer karty akt) DZ. KW./WA5M/00008657/20/002, 2020-02-18 12:32:00, 2020-11-05-12.12.15.953803, NIE, 844-846 (rodzaj i numer dziennika, chwila wpływu, chwila wpisu, czy z urzędu, położenie wniosku – numer karty akt)
156	<b>ZAWIADOMIENIE O ZMIANIE WSPÓŁWŁAŚCICIELA NIERUCHOMOŚCI</b> , 2021-01-18, NOTARIUSZ W WARSZAWIE - WIESŁAWA PROKOPIUK; 865 (wskazanie podstawy, data wydania, wystawca; położenie dokumentu - numer karty akt) DZ. KW./WA5M/00004462/21/001, 2021-02-01 09:30:00, 2022-04-13-11.29.04.106800, TAK, 865 (rodzaj i numer dziennika, chwila wpływu, chwila wpisu, czy z urzędu, położenie wniosku – numer karty akt)
157	<b>ART. 36 UST. 3 USTAWY Z DNIA 6 LIPCA 1982 ROKU O KSIĘGACH WIECZYSTYCH I HIPOTECE (TEKST JEDN. DZ. U. Z 2019 ROKU, POZ. 2204)</b> (wskazanie podstawy) DZ. KW./WA5M/00004462/21/001, 2021-02-01 09:30:00, 2022-04-13-11.29.04.106800, TAK, 865 (rodzaj i numer dziennika, chwila wpływu, chwila wpisu, czy z urzędu, położenie wniosku – numer karty akt)
159	<b>UMOWA SPRZEDAŻY</b> , 10218/2021, 2021-05-27, KAROL BRYL, WARSZAWA; 874-876 (tytuł aktu, numer rep A, data sporządzenia, notariusz – imię/imiona i nazwisko/nazwiska, siedziba; położenie dokumentu - numer karty akt) DZ. KW./WA5M/00021178/21/002, 2021-05-27 17:36:00, 2022-08-18-13.16.46.012384, NIE, 870 (rodzaj i numer dziennika, chwila wpływu, chwila wpisu, czy z urzędu, położenie wniosku – numer karty akt)
161	<b>UMOWA SPRZEDAŻY</b> , 4583/2021, 2021-12-13, ELŻBIETA NURZYŃSKA, WARSZAWA; 888-893 (tytuł aktu, numer rep A, data sporządzenia, notariusz – imię/imiona i nazwisko/nazwiska, siedziba; położenie dokumentu - numer karty akt) DZ. KW./WA5M/00042490/21/002, 2021-12-13 19:41:00, 2023-03-20-13.13.51.681521, NIE, 888-893 (rodzaj i numer dziennika, chwila wpływu, chwila wpisu, czy z urzędu, położenie wniosku – numer karty akt)

<b>Dział I-O</b>	<b>Dział I-Sp</b>	<b>Dział II</b>	<b>Dział III</b>	<b>Dział IV</b>
------------------	-------------------	-----------------	------------------	-----------------

**DZIAŁ IV - HIPOTEKA**

**BRAK WPISÓW**

Powrót

## Załącznik 3



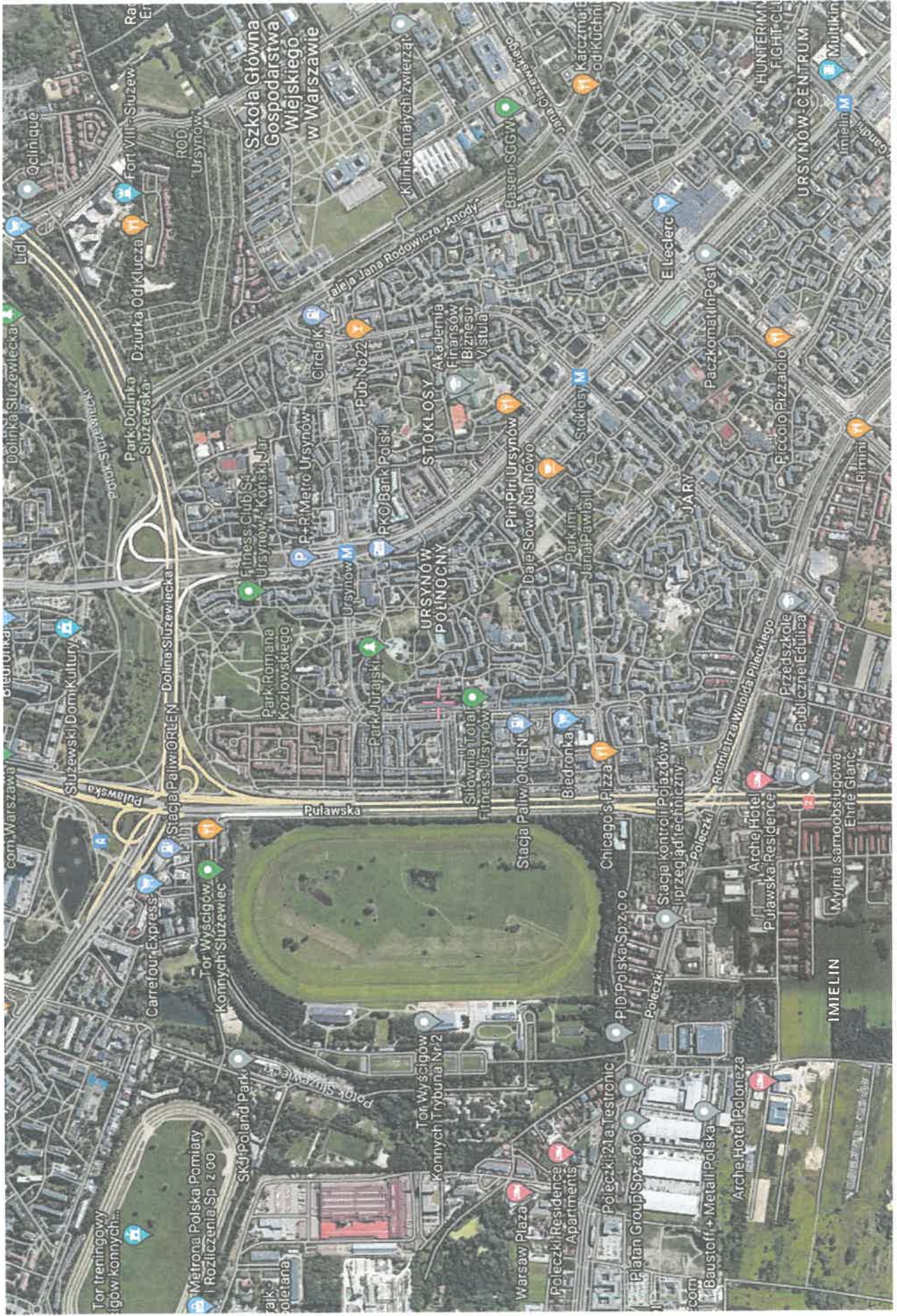



15

8

31/3

31/4

30/1

14

26/11

26/12

12

UKAZANIE PŁ. O. BY

26/16

Puszczyńska

15

26/9

13

26/10

11

26/15

26/8

1/1

W. Surowieckiego

17/1

19/9

5

19/8

19/42

10

19/121

19/130

19/7

19/15

19/55

19/6

19/51





## Załącznik 4









