

Dane środka technicznego

Dane ogólne:

Marka, model
Rodzaj środka technicznego
Na potrzeby

Różni producenci

Wyposażenie zakładu kosmetycznego
Sygn. akt XVIII GU 246/20

Dane zlecenia:

Zleceniodawca

SMTM sp. z o.o.
Al. J. Ch. Szucha 8
00-582 Warszawa.
09.03.2021r,

Data zlecenia

Zestawienie wyników:

| | |
|--|--------------------|
| Wartość rynkowa (brutto) | 3 048,- PLN |
| Wartość przy założeniu sprzedaży wymuszonej (wywoławcza) (brutto) | 2 134,- PLN |
| Wartość przy założeniu sprzedaży wymuszonej (wywoławczej) jako kompletu (brutto) | 1 707,- PLN |

Podstawa opinii

- Zadanie opinii: wyliczenie wartości rynkowej, wartości przy założeniu sprzedaży wymuszonej – wywoławczej środków technicznych do celów sprzedaży metodą licytacyjną,
- Wycena na podstawie udostępnionych fotografii, oraz informacji dotyczących środków technicznych, na podstawie udostępnionego spisu z natury bez dodatkowych oględzin zewnętrznych.
- Wartość przedmiotów ustalono na podstawie ofert sprzedaży urządzeń podobnych, konsultacji z przedstawicielami firm zajmujących się obrotem urządzeniami podobnymi, wartości mebli wykonanych na wymiar określono za pomocą kalkulatora wartości mebli.
- Dane techniczne ustalono z natury (na podstawie zdjęć) oraz informacji udostępnionych przez przedstawiciela zleceniodawcy.
- Dane identyfikacyjne ustalono z natury oraz wg udostępnionego spisu z natury.



Opis stanu technicznego

Wyposażenie wchodzące w skład wyceny to różnego rodzaju wyposażenie zakładu kosmetycznego, różnych producentów (meble, myjki, suszarki itp.).

Urządzenia używane, ogólny wizualny stan techniczny można określić na – dostateczny. Meble w większości wykonane na zamówienie z uszkodzeniami mechanicznymi, brak możliwości sprawdzenia w działaniu niektórych z elementów wyposażenia.

Szczegółowe informacje odnośnie wyposażenia wchodzącego w skład wyceny znajdują się w arkuszu kalkulacyjnym stanowiącym integralną część wyceny (w załączeniu).

Wycena wartości - Arkusz wyceny (kalkulacyjny).

Metoda wyceny - podejście kosztowe (PK) i porównawcze (PP).

Wycena w formie arkusza kalkulacyjnego stanowiącego integralny załącznik do niniejszej opinii.

Wartość bazową elementów wchodzących w skład wyceny ustalono na podstawie ofert sprzedaży wyposażenia podobnego (nowego i używanego) znalezionych na wyspecjalizowanych witrynach internetowych oraz portalach ogłoszeniowych, ofert otrzymanych od przedstawicieli przedsiębiorstw zajmujących się sprzedażą wyposażenia podobnego, wartości bazowe mebli wykonanych na wymiar określono za pomocą kalkulatora wartości mebli.

Wartość rynkowa wyposażenia zakładu kosmetycznego na podstawie arkusza kalkulacyjnego (39 pozycji – 39 szt.) wynosi:

Po zaokrągleniu: **(brutto) 3 048,- PLN**

Słownie: trzy tysiące czterdzieści osiem złotych.

Wartość wyposażenia zakładu kosmetycznego na podstawie arkusza kalkulacyjnego (39 pozycji – 39 szt.) przy założeniu sprzedaży wymuszonej – wywoławczej (-30%) wynosi:

Po zaokrągleniu **(brutto) 2 134,- PLN**

Słownie: dwa tysiące sto trzydzieści cztery złote.

W przypadku gdy wyposażenie sprzedawane zostanie jako (w większości) zestaw (komplet) zastosowano korektę wartości sumarycznej w wysokości -20%:

$$2\,134,- \text{ PLN} \times 0,80 = 1\,707,20 \text{ PLN}$$

Po zaokrągleniu: **(brutto) 1 707,- PLN**

Słownie: jeden tysiąc siedemset siedem złotych.



Zastrzeżenie ograniczające

- Niniejsza wycena nie jest ofertą handlową.
- Niniejsza ekspertyza służy wyłącznie do oszacowania wartości rynkowej przedmiotu wyceny i nie może być wykorzystywana do żadnego innego celu, niż wymieniony powyżej. Wycena nie może stanowić podstawy do oceny cech i stanu wycenianego obiektu przy jego zakupie.
- Rzeczoznawca nie bierze na siebie odpowiedzialności za wady ukryte (prawne i fizyczne) oraz ewentualne skutki wynikające z dalszego użytkowania przedmiotu wyceny, a także za skutki wykorzystania samej wyceny.
- Powyższa wycena nie jest szczegółową ekspertyzą stanu technicznego przedmiotu wyceny i za taką nie może być uznawana.
- Niniejsza wycena nie może być publikowana w całości w jakimkolwiek dokumencie bez zgody wykonawców i bez uzgodnienia z nimi formy i treści takiej publikacji. Zakaz publikacji nie dotyczy posługiwania się wyceną w umowach cywilno-prawnych zawieranych przez zleceniodawcę i dotyczących przedmiotu wyceny.
- Wycenę przeprowadzono w oparciu o dostarczoną dokumentację oraz badanie organoleptyczne wycenianego obiektu. Nie prowadzono badań diagnostycznych oraz weryfikacji warsztatowej przedmiotu wyceny.
- Niniejsza wycena została sporządzona na podstawie oględzin wycenianego przedmiotu w warunkach występujących w miejscu jego udostępnienia.
- Nie badano tytułu użytkowania, przebiegu eksploatacji ani tytułu własności wycenianego obiektu i ewentualnego istnienia ograniczenia praw rzeczowych, a także prawdziwości danych identyfikacyjnych przedmiotu wyceny zamieszczonych na tabliczkach znamionowych i w przedstawionych dokumentacjach technicznych.

Załączniki do wyceny:

- Arkusz kalkulacyjny,
- Oferty porównawcze (na płycie CD wraz z pełną dokumentacją zdjęciową),
- Dokumentacja fotograficzna.

RZECZOZNAWCA



ESTIMACE

Marcin Ciecierski
Marcin Ciecierski

ul. Wiosenna 25, 05-408 Wola Ducha
NIP: 5321940614 Regon: 382613590



Wycena nr EST-1/04/21 z dnia 06.04.2021

Dokumentacja fotograficzna:



Wycena nr EST-1/04/21 z dnia 06.04.2021







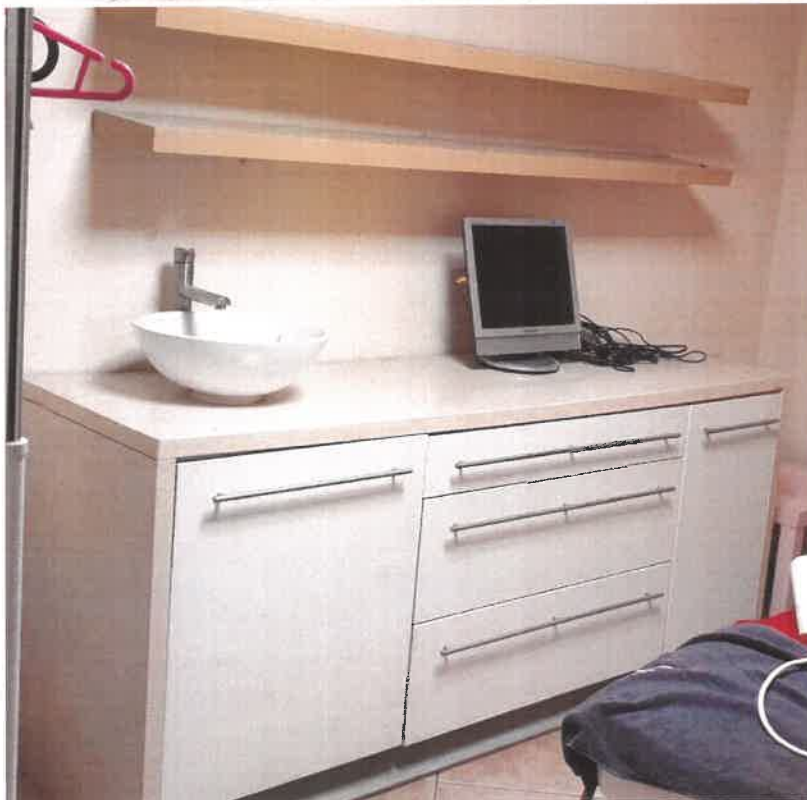



Wycena nr EST-1/04/21 z dnia 06.04.2021



Wycena nr EST-1/04/21 z dnia 06.04.2021





CV









Wycena nr EST-1/04/21 z dnia 06.04.2021









Arkusz kalkulacyjny wyceny nr EST-1/04/21 - składników majątku
 Sygn. akt XVIII GU 246/20

Data: 6.04.2021

| L.P. | Nazwa środka trwałego | szt. | Rok prod. | Nr seryjny / ewidencyjny | Stan techniczny | Metoda wyceny | Wartość bazowa brutto [PLN] | PK - Korekta z przyczyn fizycznych / PP - Aktualizacja wartości ofertowej | | PK - Ubytek wartości z przyczyn funkcjonalnych / PK - Korekty różne | | PK - Ubytek z przyczyn ekonomicznych / PP - Korekty różne | | Korekta za stan techniczny | Wartość przy założeniu sprzedaży wymuszonej po zaokrągleniu: -30% [PLN] | Wartość rynkowa sumaryczna po zaokrągleniu (brutto) [PLN] | Wartość przy sprzedaży wymuszonej po zaokrągleniu: -30% (brutto) [PLN] |
|------|---|------|--------------|--------------------------|--|---------------|-----------------------------|---|---------------|---|---------------|---|---------------|----------------------------|---|---|--|
| | | | | | | | | Korekta | Wartość [PLN] | Korekta | Wartość [PLN] | Korekta | Wartość [PLN] | | | | |
| 1 | Odtwarzacz THOMSON AM 1460 | 1 | nie ustalono | nie ustalono | Wg oświadczenia sprawny technicznie, ze śladami użytkowania - zarysowania na obudowie, brak głośników. | PP | 60,00 | -20% | 48 | 0% | 48 | 0% | 48 | -80% | 9,6 | 9,60 | 6,72 |
| 2 | Regał biurowy na dokumenty wymiary ok.(wys. x szer. głęb.), 2000 x 800 x 40 mm. | 1 | nie ustalono | brak | Regał z 3 szafkami i 3 pułkami, regał z wycięciem w części lewej, ślady zarysowań. | PP | 125,00 | -20% | 100 | -90% | 10 | 0% | 10 | -30% | 7 | 7,00 | 4,90 |
| 3 | Witryna szklana IKEA DETOLF wymiary ok.(wys. x szer. głęb.), 1630 x 430 x 430 mm. | 1 | Nie ustalano | brak | Witryna z 3 pułkami szklanymi, ślady użytkowania. | PK | 249,00 | -50% | 124,5 | -5% | 118,28 | -20% | 94,62 | -30% | 66,23 | 66,23 | 46,36 |
| 4 | Półka kosmetyczna długości ok. 1200 mm, | 1 | Nie ustalano | brak | Półka z płyty wiórowej wisząca, z zarysowaniami. | PP | 1,00 | -20% | 0,8 | 0% | 0,8 | 0% | 0,8 | -30% | 0,56 | 0,56 | 0,39 |
| 5 | Półka kosmetyczna długości ok. 1200 mm, | 1 | Nie ustalano | brak | Półka z płyty wiórowej wisząca, z zarysowaniami. | PP | 1,00 | -20% | 0,8 | 0% | 0,8 | 0% | 0,8 | -30% | 0,56 | 0,56 | 0,39 |
| 6 | Półka kosmetyczna długości ok. 800 mm, | 1 | Nie ustalano | brak | Półka z płyty wiórowej wisząca, z zarysowaniami. | PP | 1,00 | -20% | 0,8 | 0% | 0,8 | 0% | 0,8 | -30% | 0,56 | 0,56 | 0,39 |
| 7 | Półka kosmetyczna długości ok. 1200 mm, | 1 | Nie ustalano | brak | Półka z płyty wiórowej wisząca, z zarysowaniami. | PP | 1,00 | -20% | 0,8 | 0% | 0,8 | 0% | 0,8 | -30% | 0,56 | 0,56 | 0,39 |
| 8 | Półka kosmetyczna długości ok. 800 mm, | 1 | Nie ustalano | brak | Półka z płyty wiórowej wisząca, z zarysowaniami. | PP | 1,00 | -20% | 0,8 | 0% | 0,8 | 0% | 0,8 | -30% | 0,56 | 0,56 | 0,39 |
| 9 | Półka kosmetyczna długości ok. 1200 mm, | 1 | Nie ustalano | brak | Półka z płyty wiórowej wisząca, z zarysowaniami. | PP | 1,00 | -20% | 0,8 | 0% | 0,8 | 0% | 0,8 | -30% | 0,56 | 0,56 | 0,39 |
| 10 | Półka kosmetyczna długości ok. 1200 mm, | 1 | Nie ustalano | brak | Półka z płyty wiórowej wisząca, z zarysowaniami. | PP | 1,00 | -20% | 0,8 | 0% | 0,8 | 0% | 0,8 | -30% | 0,56 | 0,56 | 0,39 |
| 11 | Fotel fryzjerski | 1 | Nie ustalano | brak | Fotel z oparciem i podłokietnikami, tapicerka czarna skóra ekologiczna z uszkodzeniami mechanicznymi. | PP | 50,00 | -20% | 40 | 0% | 40 | 0% | 40 | -50% | 20 | 20,00 | 14,00 |
| 12 | Fotel fryzjerski | 1 | Nie ustalano | brak | Fotel z oparciem i podłokietnikami, tapicerka czarna skóra ekologiczna z uszkodzeniami mechanicznymi. | PP | 50,00 | -20% | 40 | 0% | 40 | 0% | 40 | -50% | 20 | 20,00 | 14,00 |
| 13 | Fotel fryzjerski | 1 | Nie ustalano | brak | Fotel z oparciem i podłokietnikami, tapicerka czarna skóra ekologiczna z uszkodzeniami mechanicznymi. | PP | 50,00 | -20% | 40 | 0% | 40 | 0% | 40 | -50% | 20 | 20,00 | 14,00 |
| 14 | Fotel fryzjerski | 1 | Nie ustalano | brak | Fotel z oparciem i podłokietnikami, tapicerka czarna skóra ekologiczna z uszkodzeniami mechanicznymi. | PP | 50,00 | -20% | 40 | 0% | 40 | 0% | 40 | -50% | 20 | 20,00 | 14,00 |

Arkusz kalkulacyjny wyceny nr EST-1/04/21 - składników majątku
Sygn. akt XVIII GU 246/20

Data: 6.04.2021

| L.p. | Nazwa środka trwałego | szt. | Rok prod. | Nr serijny / ewidencyjny | Stan techniczny | Metoda wyceny | Wartość bazowa brutto [PLN] | PK - Korekta z przyczyn fizycznych / PP - Aktualizacja wartości ofertowej | | PK - Ubytek wartości z przyczyn funkcjonalnych / PK - Korekty różne | | PK - Ubytek z przyczyn ekonomicznych / PP - Korekty różne | | Korekta za stan techniczny | | Wartość przy założeniu sprzedaży wymuszonej po zaokrągleniu: -30% [PLN] | Wartość rynkowa sumaryczna po zaokrągleniu (brutto) [PLN] | Wartość przy sprzedaży wymuszonej po zaokrągleniu: -30% (brutto) [PLN] |
|------|---|------|--------------|--------------------------|--|---------------|-----------------------------|---|---------------|---|---------------|---|---------------|----------------------------|---------------------------------|---|---|--|
| | | | | | | | | Korekta | Wartość [PLN] | Korekta | Wartość [PLN] | Korekta | Wartość [PLN] | Korekta | Wartość / WR ¹ [PLN] | | | |
| 15 | Fotel fryzjerski | 1 | Nie ustalano | brak | Fotel z oparciem i podłokietnikami, tapicerka czarna skóra ekologiczna z uszkodzeniami mechanicznymi. | PP | 50,00 | -20% | 40 | 0% | 40 | 0% | 40 | -50% | 20 | 14,00 | 20,00 | 14,00 |
| 16 | Myjnia fryzjerska KOMPAKT marki OLVI | 1 | Nie ustalano | brak | Myjnia z misą porcelanową, tapicerska czarna z eko skóry, niewielkie ślady uszkodzeń mechanicznych. | PP | 800,00 | -20% | 640 | 0% | 640 | 0% | 640 | -10% | 576 | 403,20 | 576,00 | 403,20 |
| 17 | Myjnia fryzjerska KOMPAKT marki DOLY | 1 | Nie ustalano | brak | Nie przedstawiono do oględzin, wycena przy założeniu sprawności technicznej i normalywnego zużycia. | PK | 801,00 | -20% | 640,8 | 0% | 640,8 | 0% | 640,8 | -10% | 576,72 | 403,70 | 576,72 | 403,70 |
| 18 | Labor fryzjerski z półkami | 1 | nie ustalono | brak | Labor ze śladami użytkowania oraz uszkodzeniami mechanicznymi, wykonany na zamówienie pod konkretne miejsce instalacji. | PK | 1762,82 | -50% | 881,41 | -5% | 837,34 | -90% | 83,73 | -50% | 41,87 | 29,31 | 41,87 | 29,31 |
| 19 | Zabudowana Szafa magazynowa wymiary ok. (wys. x szer. głęb.) 2100 x 1600 x 600 mm | 1 | nie ustalono | brak | Szafa wykonana ze śladami użytkowania oraz uszkodzeniami mechanicznymi, wykonany na zamówienie pod konkretne miejsce instalacji. | PK | 2169,20 | -50% | 1084,6 | -5% | 1030,37 | -90% | 103,04 | -50% | 51,52 | 36,06 | 51,52 | 36,06 |
| 20 | Stanowisko manicure z rozkładanym biurkiem | 1 | nie ustalano | brak | Stanowisko manicure z licznymi uszkodzeniami mechanicznymi, wykonane na zamówienie pod konkretne miejsce. | PK | 1948,82 | -50% | 974,41 | -5% | 925,69 | -80% | 185,14 | -80% | 37,03 | 25,92 | 37,03 | 25,92 |
| 21 | Suszarka helmowa marki KADUS | 1 | nie ustalono | brak | Suszarka ze śladami eksploatacji, zarysowania na obudowie, wg oświadczenia sprawna technicznie. | PK | 275,89 | -50% | 137,95 | -10% | 124,16 | -20% | 99,33 | -30% | 69,53 | 48,67 | 69,53 | 48,67 |
| 22 | Sofa tapicerowana, materiałowa, granatowa | 1 | nie ustalono | brak | Sofa 3 osobowa, znacznie zanieczyszczona, tapicerka z rozdziarciami. | PK | 700,00 | -80% | 140 | -5% | 133 | -30% | 93,1 | -80% | 18,62 | 13,03 | 18,62 | 13,03 |
| 23 | Szafka do pokoju socjalnego. | 1 | nie ustalono | brak | Szafka z licznymi uszkodzeniami mechanicznymi, brak jednego uchwyty. | PK | 538,38 | -80% | 107,68 | -5% | 102,3 | -30% | 71,61 | -95% | 3,58 | 2,51 | 3,58 | 2,51 |
| 24 | Szafka do pokoju socjalnego. | 1 | nie ustalono | brak | Szafka z licznymi uszkodzeniami mechanicznymi, brak jednego uchwyty. | PK | 466,92 | -80% | 93,38 | -5% | 88,71 | -30% | 62,1 | -95% | 3,11 | 2,18 | 3,11 | 2,18 |
| 25 | Stolik kawowy kremowy | 1 | nie ustalono | brak | Stolik z licznymi uszkodzeniami mechanicznymi | PK | 25,00 | -80% | 5 | -5% | 4,75 | -30% | 3,33 | -90% | 0,33 | 0,23 | 0,33 | 0,23 |

Arkusz kalkulacyjny wyceny nr EST-1/04/21 - składników majątku
 Sygn. akt XVIII GU 246/20

Data: 6.04.2021

| L.p. | Nazwa środka trwałego | szt. | Rok prod. | Nr serijny / ewidencyjny | Stan techniczny | Metoda wyceny | PK -Korekta z przyczyn fizycznych / PP - Aktualizacja wartości ofertowej | | PK - Ubytek wartości z przyczyn funkcjonalnych / PK - Korekty różne | | PK -Ubytek z przyczyn ekonomicznych / PP - Korekty różne | | Korekta za stan techniczny | | Wartość przy założeniu sprzedaży wymuszonej po zaokrągleniu: -30% [PLN] | Wartość rynkowa sumaryczna po zaokrągleniu (brutto) [PLN] | Wartość przy sprzedaży wymuszonej po zaokrągleniu: -30% (brutto) [PLN] |
|------|---|------|--------------|--------------------------|---|---------------|--|---------------|---|---------------|--|---------------|----------------------------|---------------------------------|---|---|--|
| | | | | | | | Korekta | Wartość [PLN] | Korekta | Wartość [PLN] | Korekta | Wartość [PLN] | Korekta | Wartość / WR ¹ [PLN] | | | |
| 26 | Zabudowa łazienkowa | 1 | nie ustalono | brak | Zabudowa ze śladami eksploatacji, wykonana na zamówienie pod konkretne miejsce instalacji. | PK | -50% | 210,19 | -5% | 199,68 | -80% | 39,94 | -50% | 19,97 | 13,98 | 19,97 | 13,98 |
| 27 | Lustro wymiar ok. 600 x 800 mm | 1 | nie ustalono | brak | Lustro w dobrym stanie technicznym. | PK | -30% | 56 | -10% | 50,4 | -30% | 35,28 | -20% | 28,22 | 19,75 | 28,22 | 19,75 |
| 28 | Regał na kółkach marki IKEA | 1 | nie ustalono | brak | Regał z licznymi uszkodzeniami mechanicznymi, kółka dołożone. | PK | -70% | 29,7 | -10% | 26,73 | -30% | 18,71 | -90% | 1,87 | 1,31 | 1,87 | 1,31 |
| 29 | Obraz wymiar ok. 1000 x 1000 mm | 1 | nie ustalono | brak | Obraz w dobrym stanie technicznym przedstawiający czerwoną kwiata. | PK | -50% | 37,45 | -10% | 33,71 | -30% | 23,6 | -20% | 18,88 | 13,22 | 18,88 | 13,22 |
| 30 | Monitor SAMSUNG 17" | 1 | nie ustalono | nie ustalono | Monitor ze śladami eksploatacji, wg oświadczenia sprawny technicznie. | PP | -10% | 36 | 0% | 36 | 0% | 36 | -30% | 25,2 | 17,64 | 25,2 | 17,64 |
| 31 | Regał z półkami wiszącymi | 1 | nie ustalono | brak | Regał w złym stanie technicznym, blat zapadnięty, zarysowania na całej powierzchni. | PK | -70% | 178,5 | -5% | 169,58 | -30% | 118,71 | -90% | 11,87 | 8,31 | 11,87 | 8,31 |
| 32 | Sauna do włosów na wysięgniku | 1 | nie ustalono | brak | Sauna zdemontowana, ślady użytkowania, brak możliwości sprawdzenia w działaniu, wg oświadczenia sprawna technicznie. | PK | -80% | 349,8 | -10% | 314,82 | -20% | 251,86 | -30% | 176,3 | 123,41 | 176,3 | 123,41 |
| 33 | Łóżko kosmetyczne regulowane elektrycznie | 1 | nie ustalono | brak | Ślady użytkowania, tapicerka zanieczyszczona z rozdarciami, brak podłokietników, osłona nogi pęknięta, wg oświadczenia łóżko sprawne technicznie. | PK | -15% | 1870 | 0% | 1870 | 0% | 1870 | -40% | 1122 | 785,40 | 1122 | 785,40 |
| 34 | Hoker fryzjerski | 1 | nie ustalono | brak | Tapicerka hokera porwana, stelaż z zarysowaniami. | PK | -50% | 65 | 0% | 65 | 0% | 65 | -90% | 6,5 | 4,55 | 6,5 | 4,55 |
| 35 | Stolik kawowy biały | 1 | nie ustalono | brak | Stolik z licznymi uszkodzeniami mechanicznymi | PK | -80% | 5 | -5% | 4,75 | -30% | 3,33 | -90% | 0,33 | 0,23 | 0,33 | 0,23 |
| 36 | Szafka biała | 1 | nie ustalono | brak | Szafka ze śladami eksploatacji, zarysowania oraz odpryski na całej powierzchni. | PK | -80% | 93,48 | -5% | 88,81 | -50% | 44,41 | -50% | 22,21 | 15,55 | 22,21 | 15,55 |
| 37 | Wieszak na kółkach IKEA | 1 | nie ustalono | brak | Ślady użytkowania, powłoka lakierowa z zarysowaniami. | PK | -60% | 24 | -5% | 22,8 | -50% | 11,4 | -50% | 5,7 | 3,99 | 5,7 | 3,99 |

Arkusz kalkulacyjny wyceny nr EST-1/04/21 - składników majątku
Sygn. akt XVIII GU 246/20

Data: 6.04.2021

| L.p. | Nazwa środka trwałego | szt. | Rok prod. | Nr serijny / ewidencyjny | Stan techniczny | Metoda wyceny | Wartość bazowa brutto [PLN] | | PK - Korekta z przyczyn fizycznych / PP - Aktualizacja wartości ofertowej | | PK - Ubytek wartości z przyczyn funkcjonalnych / PK - Korekty różne | | PK - Ubytek przyczyn ekonomicznych / PP - Korekty różne | | Korekta za stan techniczny | | Wartość przy założeniu sprzedaży wymuszonej po zaokrągleniu: -30% [PLN] | Wartość przy sprzedaży wymuszonej po zaokrągleniu: -30% (brutto) [PLN] | Wartość rynkowa sumaryczna po zaokrągleniu (brutto) [PLN] | Wartość przy sprzedaży wymuszonej po zaokrągleniu: -30% (brutto) [PLN] | |
|------|-------------------------------|------|--------------|--------------------------|--|---------------|-----------------------------|---------------|---|---------------|---|---------------|---|----------------------------------|----------------------------|----------------|---|--|---|--|---------|
| | | | | | | | Korekta | Wartość [PLN] | Korekta | Wartość [PLN] | Korekta | Wartość [PLN] | Korekta | Wartość / WRU ¹ [PLN] | | | | | | | |
| 38 | Wieszak wiszący szary | 1 | nie ustalono | brak | Ślady użytkowania, powłoka lakierowa z zarysowaniami. | PK | 145,00 | -30% | 101,5 | -5% | 96,43 | -50% | 48,22 | -50% | 24,11 | 16,88 | 24,11 | 16,88 | 24,11 | 16,88 | |
| 39 | Lampa kosmetyczna na ramieniu | 1 | nie ustalono | brak | Ślady użytkowania, powłoka lakierowa z zarysowaniami, wg oświadczenia sprawna technicznie. | PK | 119,00 | -50% | 59,5 | -5% | 56,53 | -30% | 39,57 | -50% | 19,79 | 13,85 | 19,79 | 13,85 | 19,79 | 13,85 | |
| SUMA | | | | | | | 39 | | | | | | | | | SUMA PO ZAOKR. | | 3048,00 | 2134,00 | 3048,00 | 2134,00 |

Metoda wyceny:

PP - Podejście porównawcze.

PK - Podejście kosztowe.

WRU - Wartość rynkowa jednostkowa.

Kwoty wymienione w powyższej tabeli są wartościami brutto (23% VAT) wyrażonymi w walucie PLN

RZECZOZNAWCA



Marcin Ciecierny
ESTIMACE
Marcin Ciecierny

ul. Wiosenna 25, 05-408 Wola Długa
NIP: 5321940614 Regon: 382613590